



ประกาศองค์การบริหารส่วนตำบลศรีราษฎร์

เรื่อง ประชาสัมพันธ์การเปิดเผยราคากลางและการคำนวณราคากลางการจัดซื้อจัดจ้าง

ด้วยพระราชบัญญัติการจัดซื้อจัดจ้างและการบริหารพัสดุภาครัฐ พ.ศ.2560 มาตรา 63 บัญญัติว่า “ภายใต้บังคับมาตรา 62 ให้หน่วยงานของรัฐประกาศรายละเอียดข้อมูลราคากลางและการคำนวณราคากลางในระบบเครือข่ายสารสนเทศของกรมบัญชีกลางตามวิธีการที่กรมบัญชีกลางกำหนด” ได้บัญญัติให้หน่วยงานของรัฐต้องดำเนินการจัดทำข้อมูล รายละเอียดค่าใช้จ่ายเกี่ยวกับการจัดซื้อจัดจ้าง โดยเฉพาะเรื่องราคากลางและคำนวณราคากลางไว้ในระบบข้อมูล อิเล็กทรอนิกส์ ในการจัดซื้อจัดจ้าง 7 ประเภท ไม่ว่าจะการจัดซื้อจัดจ้างของหน่วยงานของรัฐดังกล่าวจะเป็นการ จัดซื้อจัดจ้างด้วยเงินงบประมาณ เงินกู้ เงินช่วยเหลือ เงินรายได้หรือเงินอื่นใดของหน่วยงานของรัฐก็ตาม เพื่อให้ ประชาชนสามารถเข้าตรวจดูได้

องค์การบริหารส่วนตำบลศรีราษฎร์ จะดำเนินการจัดจ้างโครงการก่อสร้างอาคารอเนกประสงค์ ขนาดกว้าง 8.00 เมตร ยาว 16.00 เมตร สูง 3.55 เมตร และห้องน้ำ พร้อมป้ายโครงการ 1 ป้าย สถานที่ก่อสร้าง บ้านแม่ละเมา หมู่ที่ 2 ตำบลศรีราษฎร์ อำเภอพบพระ จังหวัดตาก ตามแบบเลขที่ อบต.คร.003/2563 โดยวิธี, คัดเลือก และราคากลางในการจัดจ้างครั้งนี้ เป็นเงินจำนวน 778,000.- บาท (เจ็ดแสนเจ็ดหมื่นแปดพันบาทถ้วน) สำหรับตารางแสดงวงเงินงบประมาณที่ได้รับการจัดสรรและรายละเอียดค่าใช้จ่ายการจัดซื้อจัดจ้างปรากฏตามเอกสารแนบท้ายประกาศฉบับนี้

จึงขอประกาศให้ทราบโดยทั่วกัน

ประกาศ ณ วันที่ 17 เมษายน พ.ศ. 2563

(นายชานน ไชติคณานต์)

นายกองค์การบริหารส่วนตำบลศรีราษฎร์



บันทึกข้อความ

ส่วนราชการ.....องค์การบริหารส่วนตำบลศรีราษฎร์ (กองช่าง).....

ที่.....ตท.75501/344.....วันที่.....17 เมษายน 2563.....

เรื่อง.....ขออนุมัติตรวจกลางงานก่อสร้าง.....

เรียน นายองค์การบริหารส่วนตำบลศรีราษฎร์

เรื่องเดิม

ตามคำสั่งองค์การบริหารส่วนตำบลศรีราษฎร์ ที่ 479/2563 ลงวันที่ 16 เมษายน 2563 เรื่อง แต่งตั้งคณะกรรมการกำหนดราคากลาง โครงการก่อสร้างอาคารอเนกประสงค์ ขนาดกว้าง 8.00 เมตร ยาว 16.00 เมตร สูง 3.55 เมตร และห้องน้ำ พร้อมป้ายโครงการ 1 ป้าย สถานที่ก่อสร้าง บ้านแม่ละเมา หมู่ที่ 2 ตำบลศรีราษฎร์ อำเภอพบพระ จังหวัดตาก ตามแบบเลขที่ อบต.คร.003/2563 งบประมาณก่อสร้างตั้งไว้ 793,000 บาท โดยวิธีคัดเลือก นั้น

ข้อเท็จจริง

บัดนี้ คณะกรรมการกำหนดราคากลางได้ร่วมกันพิจารณาและคำนวณราคากลางได้ลุล่วงเรียบร้อยแล้ว คณะกรรมการจึงเห็นควรกำหนดราคากลางงานจ้าง โครงการก่อสร้างอาคารอเนกประสงค์ ขนาดกว้าง 8.00 เมตร ยาว 16.00 เมตร สูง 3.55 เมตร และห้องน้ำ พร้อมป้ายโครงการ 1 ป้าย สถานที่ก่อสร้าง บ้านแม่ละเมา หมู่ที่ 2 ตำบลศรีราษฎร์ อำเภอพบพระ จังหวัดตาก ตามแบบเลขที่ อบต.คร.003/2563 โดยวิธีคัดเลือก ราคากลางเป็นเงิน 778,000.- บาท (เจ็ดแสนเจ็ดหมื่นแปดพันบาทถ้วน)

ข้อพิจารณา

จึงเรียนมาเพื่อโปรดพิจารณา หากเห็นชอบขอได้โปรดอนุมัติให้ใช้ราคากลางตามที่ คณะกรรมการฯ เสนอเพื่อจะได้ดำเนินการตามระเบียบฯ ต่อไป

(ลงชื่อ) จำเอก

ประธานกรรมการ

(สนิท ดาวงษ์)

ปลัดองค์การบริหารส่วนตำบลศรีราษฎร์

(ลงชื่อ)

(นายชาญวิทย์ จิตชัยเจริญกุล)

นายช่างสำรวจชำนาญงาน

กรรมการ

(ลงชื่อ)

(นายบุญนาค กิตติยงกุล)

เจ้าพนักงานป้องกันฯ ปฏิบัติงาน

กรรมการ

- ทราบ

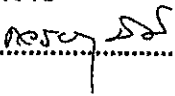
- 

จำเอก

(สนิท ดาวงษ์)

ปลัดองค์การบริหารส่วนตำบลคีรีราษฎร์

17 เม.ย. 63

เห็นชอบและอนุมัติราคากลาง

ไม่อนุมัติ.....

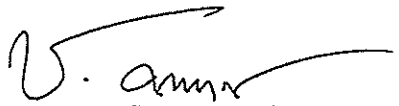

(นายชานน โชติคัคณานต์)

นายกองค์การบริหารส่วนตำบลคีรีราษฎร์

17 เม.ย. 63

ตารางแสดงวงเงินงบประมาณที่ได้รับและรายละเอียดค่าใช้จ่ายในการจ้างก่อสร้าง

1. ชื่อโครงการ โครงการก่อสร้างอาคารอเนกประสงค์ ขนาดกว้าง 8.00 เมตร ยาว 16.00 เมตร สูง 3.55 เมตร และห้องน้ำ พร้อมป้ายโครงการ 1 ป้าย สถานที่ก่อสร้าง บ้านแม่ละเมา หมู่ที่ 2 ตำบลคีรีราษฎร์ อำเภอพบพระ จังหวัดตาก ตามแบบเลขที่ อบต.คร.003/2563 งบประมาณก่อสร้างตั้งไว้ 793,000 บาท โดยวิธี/คัดเลือก
2. หน่วยงานเจ้าของโครงการ องค์การบริหารส่วนตำบลคีรีราษฎร์
3. วงเงินงบประมาณที่ได้รับจัดสรร 793,000.- บาท (เจ็ดแสนเก้าหมื่นสามพันบาทถ้วน)
4. ลักษณะงานโดยสังเขป
ก่อสร้างอาคารอเนกประสงค์ ขนาดกว้าง 8.00 เมตร ยาว 16.00 เมตร สูง 3.55 เมตร และห้องน้ำ พร้อมป้ายโครงการ 1 ป้าย สถานที่ก่อสร้าง บ้านแม่ละเมา หมู่ที่ 2 ตำบลคีรีราษฎร์ อำเภอพบพระ จังหวัดตาก ตามแบบเลขที่ อบต.คร.003/2563
5. ราคาากลางคำนวณ ณ วันที่ 17 เมษายน 2563
เป็นเงิน 778,000.- บาท (เจ็ดแสนเจ็ดหมื่นแปดพันบาทถ้วน)
6. บัญชีประมาณการราคากลาง
 - 6.1 ปร.5 จำนวน 1 แผ่น
 - 6.2 ปร.4 จำนวน 7 แผ่น
 - 6.3 แบบก่อสร้าง จำนวน 19 แผ่น
7. รายชื่อคณะกรรมการกำหนดราคากลาง

1. (ลงชื่อ) จำเอก

(สนิท ดาวงษ์)

ปลัดองค์การบริหารส่วนตำบลคีรีราษฎร์

ประธานกรรมการกำหนดราคากลาง

2. (ลงชื่อ)

(นายชาญวิทย์ จิตชัยเจริญกุล)

นายช่างสำรวจชำนาญงาน

กรรมการกำหนดราคากลาง

3. (ลงชื่อ)

(นายบุญนาค กิตติยังกุล)

เจ้าพนักงานป้องกันฯ ปฏิบัติงาน

กรรมการกำหนดราคากลาง

สรุปผลการประมาณราคาก่อสร้าง

ส่วนราชการ (กองช่าง) งานประมาณราคา องค์การบริหารส่วนตำบลศรีราชบุรี
 โครงการ ก่อสร้างอาคารอเนกประสงค์ กว้าง 8.00 ม. ยาว 16.00 ม. สูง 3.55 ม.และห้องน้ำ พร้อมป้ายโครงการ 1 ป้าย /
 เจ้าของโครงการ องค์การบริหารส่วนตำบลศรีราชบุรี
 สถานที่ก่อสร้าง บ้านแม่ละเมา หมู่ที่ 2 ตำบลศรีราชบุรี อำเภอพบพระ จังหวัดตาก เลขที่แบบ อบต.คร 003/2563
 ประมาณการเมื่อวันที่ 17 เมษายน 2563 ประมาณราคาโดย คณะกรรมการกำหนดราคาากลาง ระยะเวลาก่อสร้าง 90 วัน /

ลำดับที่	รายการ	จำนวนเงิน	Factor F	รวมค่าเป็นก่อสร้าง	หมายเหตุ
1	รวมค่าวัสดุและค่าแรงหมวดงานก่อสร้าง	563,353.70	1.3070	736,303.29	ค่า Factor F คิดจาก
2	รวมค่างานตรู่มที่จัดซื้อหรือสั่งซื้อและระบบโสตทัศน	-	-	-	เงินล่วงหน้าจ่าย 0 %
3	รวมค่าใช้จ่ายพิเศษตามข้อกำหนดแต่ละเงื่อนไข	41,929.66	1.000	41,929.66	เงินประกันผลงานหัก 0 %
	รวมค่าก่อสร้างและค่าครุภัณฑ์			778,232.95	ดอกเบี้ยเงินกู้ 6 %
	คิดเป็นค่าก่อสร้างรวม			778,000.00	ค่า Factor F รวมค่าป้าย ***
	ตัวหนังสือ				ประชาสัมพันธ์

-เจ็ดแสนเจ็ดหมื่นแปดพันบาทถ้วน-

(เห็นชอบ)

(นายชาญวิทย์ จิตชัยเจริญกุล)

นายช่างสำรวจ ชำนาญงาน

(เห็นชอบ)

(นายบุญผาค กิตติยงกุล)

เจ้าพนักงานป้องกันภัยปฏิบัติงาน

(เห็นชอบ) จ.อ.

(สนิท ดวงษ์)

ปลัดองค์การบริหารส่วนตำบล

(อุ่มดี)

(นายชานน โชติคัตนาต)

นายกองค์การบริหารส่วนตำบลศรีราชบุรี

ใบประมาณราคาอาคารก่อสร้าง

ก่อสร้างอาคารอเนกประสงค์ กว้าง 8.00 ม. ยาว 16.00 ม. สูง 3.55 ม.และห้องน้ำ พร้อมป้ายโครงการ 1 ป้ายป.ร.4 แผ่นที่ 1/7 บ้านแม่ละเมา หมู่ที่ 2 ตำบลศรีราชาษฎร์ อำเภอพบพระ จังหวัดตาก

ประมาณการเมื่อวันที่ 17 เมษายน 2563 เลขที่แบบ อบต.คร 003/2563

ประมาณการเมื่อวันที่ 17 เมษายน 2563

ลำดับที่	รายการ	จำนวน	หน่วย	ค่าวัสดุสิ่งของ		ค่าแรง/หน่วย		จำนวนเงิน	ค่าแรงงาน		ราคาวัสดุ+ค่าแรง (บาท)	หมายเหตุ
				ราคา/หน่วย	จำนวนเงิน	ค่าแรง/หน่วย	จำนวนเงิน					
ส่วนที่ 1 ค่าวัสดุและค่าแรงหมวดงานก่อสร้าง (ทน)												
1	กลุ่มงานที่ 1											
	1.1 งานโครงสร้าง											
	1.1.1 งานถมดินปรับพื้นที่	97.94	ลบ.ม.	263.00	25,758.22	-	-	-	-	25,758.22		
	1.1.2 งานดินลูกรังถมดินชั้น	27.70	ลบ.ม.	-	-	148.00	4,099.60	-	4,099.60	4,099.60		
	1.1.3 ทราดยาบรองกันหลุมฐานราก+รองพื้นคอนกรีตพื้น	12.35	ลบ.ม.	200.00	2,470.00	91.00	1,123.85	-	1,123.85	3,593.85		
	1.1.4 คอนกรีตหยาบรองกันหลุมฐานราก (1:3:5)	0.98	ลบ.ม.	1,095.17	1,073.26	398.00	390.04	-	390.04	1,463.30		
	1.1.5 งานแบบหล่อคอนกรีต	109.24	ตร.ม.	-	-	133.00	14,528.92	-	14,528.92	14,528.92		
	- ไม้แบบ คิด 50%	54.62	ลบ.ฟ.	620.00	33,864.40	-	-	-	-	33,864.40		
	- ไม้คร่าว	16.38	ลบ.ฟ.	514.02	8,419.64	-	-	-	-	8,419.64		
	- ตะปู	27.31	กก.	38.32	1,046.51	-	-	-	-	1,046.51		
	1.1.6 งานเหล็กเสริมคอนกรีต											
	- เหล็กเส้นกลมผิวเรียบ SR 24 Ø 6 มม.	0.173	ตัน	22,892.06	3,960.32	4,100.00	709.30	-	709.30	4,669.62		
	- เหล็กเส้นกลมผิวข้อยย SD 30 Ø 12 มม.	1.043	ตัน	22,103.74	23,054.20	3,300.00	3,441.90	-	3,441.90	26,496.10		
	- ลวดผูกเหล็ก	36.48	กก.	39.25	1,431.84	-	-	-	-	1,431.84		
	- ตะแกรงตาข่ายรูป Ø 4 มม. @ 0.20 ม.	179.61	ตร.ม.	26.50	4,759.66	5.00	898.05	-	898.05	5,657.71		
	1.1.7 งานคอนกรีตชนิด 1:2:4	27.71	ลบ.ม.	1,233.83	34,189.42	498.00	13,799.58	-	13,799.58	47,989.00		
	1.1.8 งานโครงสร้างหลังคาเหล็ก											
	- เหล็กรูปตัวซี ขนาด 100x50x20x2.3 มม.	46.00	ทอน	712.15	32,758.90	-	-	-	-	32,758.90		
	- เหล็กรูปตัวซี ขนาด 75x45x15x2.3 มม.	8.00	ทอน	518.69	4,149.52	-	-	-	-	4,149.52		
	รวมยอดยกไป				176,935.89		38,991.24		38,991.24	215,927.13		

ใบประมาณราคาค่าก่อสร้าง

ก่อสร้างอาคารอเนกประสงค์ กว้าง 8.00 ม. ยาว 16.00 ม. สูง 3.55 ม.และห้องน้ำ พร้อมป้ายโครงการ 1 ปีงบประมาณ 2/7
บ้านแม่ละเมา หมู่ที่ 2 ตำบลศรีราษฎร์ อำเภอพบพระ จังหวัดตาก

โครงการ
สถานที่ก่อสร้าง

ประมาณการเมื่อวันที่ 17 เมษายน 2563

ประมาณราคาโดย คณะกรรมการกำหนดราคากลาง

เลขที่แบบ อบต.คร 003/2563

ลำดับที่	รายการ	จำนวน	หน่วย	ค่าวัสดุสิ่งของ		ค่าแรง/หน่วย		จำนวนเงิน	ราคาวัสดุ+ค่าแรง (บาท)	หมายเหตุ
				ราคา/หน่วย	จำนวนเงิน	ค่าแรง/หน่วย	จำนวนเงิน			
	รวมยอดยกมา				176,935.89			38,991.24	215,927.13	
	- ท่อเหล็กจืดรัศ ขนาด 1"x1"x1.2 มม.	2.00	ท่อน	197.67	395.34	-	-	-	395.34	
	- ท่อเหล็กจืดรัศ ขนาด 1.5"x1.5"x2.0 มม.	17.00	ท่อน	417.29	7,093.93	-	-	-	7,093.93	
	- ท่อเหล็กพื้นผ้า ขนาด 100x50x2.0 มม.	20.00	ท่อน	783.00	15,660.00	-	-	-	15,660.00	
	- ท่อเหล็กกลมดำ ขนาด 1"x2.3 มม.	9.00	ท่อน	200.20	1,801.80	-	-	-	1,801.80	
	- ท่อเหล็กกลมดำ ขนาด 1.5"x3.0 มม.	32.00	ท่อน	460.00	14,720.00	-	-	-	14,720.00	
	- ท่อเหล็กกลมดำ ขนาด 2"x3.0 มม.	21.00	ท่อน	575.00	12,075.00	-	-	-	12,075.00	
	- เชื่อมประกอบโครงหลังคา	3,819.12	กก.	-	-	10.00	38,191.20		38,191.20	
	- ทาสีโครงหลังคาเหล็ก	253.44	ตร.ม.	35.00	8,870.40	38.00	9,630.72		18,501.12	
	รวมงานโครงสร้าง				237,552.36		86,813.16		324,365.52	
	1.2 งานสถาปัตยกรรม									
	1.2.1 งานหลังคาบุผนังแผ่นเหล็กรีดลอน (Metal sheet)									
	- ค่าแรงแรงบุผนังเหล็กรีดลอน (Metal sheet)	275.36	ตร.ม.	-	-	70.00	19,275.20		19,275.20	
	- แผ่นเหล็กรีดลอน (Metal sheet) เบอร์ 0.35 มม.(ตรง)	269.36	ตร.ม.	128.20	34,531.95	-	-		34,531.95	
	- แผ่นเหล็กรีดลอน (Metal sheet) เบอร์ 0.35 มม.(โค้ง)	37.60	ม.	50.00	1,880.00	80.00	3,008.00		4,888.00	
	- ครอบสันเหล็กรีดลอน (Metal sheet)	18.80	ม.	100.00	1,880.00	50.00	940.00		2,820.00	
	- ครอบข้างเหล็กรีดลอน (Metal sheet)	23.92	ม.	100.00	2,392.00	50.00	1,196.00		3,588.00	
	- น็อคยึดแผ่นเหล็กรีดลอน (Metal sheet)	900.00	ตัว	1.80	1,620.00	-	-		1,620.00	
	1.2.2 งานผนังก่อด้วยวัสดุก่อ									
	- ผนังก่อคอนกรีตบล็อก	88.54	ตร.ม.	88.18	7,807.45	80.00	7,083.20		14,890.65	
	รวมยอดยกไป				50,111.40		31,502.40		81,613.80	

ใบประมาณราคาก่อสร้าง

ก่อสร้างอาคารอเนกประสงค์ กว้าง 8.00 ม. ยาว 16.00 ม. สูง 3.55 ม. และห้องน้ำ พร้อมป้ายโครงการ 1 ปี ปร.4 แผ่นที่ 3/7
บ้านแม่ละเมา หมู่ที่ 2 ตำบลศรีราษฎร์ อำเภอพบพระ จังหวัดตาก

โครงการ

สถานที่ก่อสร้าง

ประมาณการเมื่อวันที่ 17 เมษายน 2563

ประมาณราคาโดย คณะกรรมการกำหนดราคากลาง

เลขที่แบบ อบต.คร 003/2563

ลำดับที่	รายการ	จำนวน	หน่วย	ค่าวัสดุสิ่งของ		ค่าแรงงาน		ราคาวัสดุ+ค่าแรง (บาท)	หมายเหตุ
				ราคา/หน่วย	จำนวนเงิน	ค่าแรง/หน่วย	จำนวนเงิน		
	รวมยอดยกมา				50,111.40			81,613.80	
	- ผนังก่อคอนกรีตบล็อกกันสาด	6.00	ตร.ม.	156.65	939.90	82.00		1,431.90	
	- ผนังก่ออิฐมวลเบา	4.30	ตร.ม.	259.00	1,113.70	89.00		1,496.40	
	- ผนังก่ออิฐมวลเบาเต็มแผ่น	16.17	ตร.ม.	526.00	8,505.42	167.00		11,205.81	
	- เสาเอ็นและเอ็นกับหลัง คสล.	51.09	ม.	148.95	7,609.85	62.00		10,777.43	
	1.2.3 งานตกแต่งผิวพื้น-ผนัง								
	- ผนังฉาบปูนเรียบ	217.17	ตร.ม.	41.37	8,984.32	82.00		26,792.26	
	- ฉาบปูนโครงสร้าง	29.22	ตร.ม.	41.37	1,208.83	100.00		4,130.83	
	- ผิวพื้นขัดมันเรียบ	134.30	ตร.ม.	13.74	1,845.28	40.00		7,217.28	
	1.2.4 งานประตู่								
	- ป.1	1.00	ชุด	16,188.00	16,188.00	-		16,188.00	
	- ป.2	3.00	ชุด	1,255.46	3,766.38	241.10		4,489.68	
	- ตาข่ายขมมเปียกปูน ช่องตาข่าย 2" เบอร์ 10	71.73	ตร.ม.	87.62	6,284.98	26.83		8,209.49	
	- อลูมิเนียมแผ่นเรียบ 4x8" หนา 0.30 มม.เบอร์ 30	1.00	แผ่น	1,000.00	1,000.00	-		1,000.00	
	1.2.5 งานสี								
	- งานทาสีน้ำพลาสติกสีเทาภายนอก	246.39	ตร.ม.	45.58	11,230.45	34.00		19,607.71	
	รวมงานสถาปัตยกรรม								
	1.3 งานระบบสุขาภิบาลและดับเพลิงในอาคาร								
	1.3.1 งานสุขภัณฑ์								
	- โถส้วมนั่งยองวางบนฐาน ชนิดราดน้ำ	3.00	ชุด	325.00	975.00	150.00		1,425.00	
	รวมยอดยกไป				975.00			1,425.00	

ใบประมาณราคาค่าก่อสร้าง

โครงการ
 สถานที่ก่อสร้าง
 ประมาณการเมื่อวันที่ 17 เมษายน 2563
 บ้านแม่ละเมา หมู่ที่ 2 ตำบลศรีราษฎร์ อำเภอพบพระ จังหวัดตาก
 เลขที่แบบ อบต.คร 003/2563

โครงการเมื่อวันที่ 17 เมษายน 2563

ลำดับที่	รายการ	จำนวน	หน่วย	ค่าวัสดุสิ่งของ		ค่าแรงงาน		ราคาวัสดุ+ค่าแรง (บาท)	หมายเหตุ
				ราคา/หน่วย	จำนวนเงิน	ค่าแรง/หน่วย	จำนวนเงิน		
	รวมยอดยกมา				975.00			1,425.00	
	- ตั้งใสน้ำหินขัด	3.00	ชุด	400.00	1,200.00	-	-	1,200.00	
	- ก๊อกร้านทองเหลือง 1/2"	3.00	อัน	97.20	291.60	25.00	75.00	366.60	
	- ตะแกรงระบายน้ำชนิดตีกลั่น	3.00	ชุด	70.00	210.00	70.00	210.00	420.00	
	1.3.2 งานเดินท่อโสตกร								
	- ท่อ PVC Ø 4" ชั้น 8.5	3.00	ท่อน	339.00	1,017.00	220.00	660.00	1,677.00	
	- ข้อง 90 องศา PVC Ø 4"	3.00	อัน	177.57	532.71	-	-	532.71	
	1.3.3 งานเดินท่อน้ำทิ้ง								
	- ท่อ PVC Ø 2" ชั้น 8.5	2.00	ท่อน	102.00	204.00	100.00	200.00	404.00	
	- ข้อง 90 องศา PVC Ø 2"	4.00	อัน	34.11	136.44	-	-	136.44	
	- สามทาง 90 องศา PVC Ø 2"	2.00	อัน	46.73	93.46	-	-	93.46	
	1.3.4 งานเดินท่อน้ำใช้								
	- ท่อ PVC Ø 1/2" ชั้น 13.5	5.00	ท่อน	59.50	297.50	80.00	400.00	697.50	
	- ข้อง 90 องศา เปลี่ยนใน PVC Ø 1/2"	3.00	อัน	4.67	14.01	-	-	14.01	
	- ข้อง 90 องศา PVC Ø 1/2"	1.00	อัน	4.67	4.67	-	-	4.67	
	- สามทาง 90 องศา PVC Ø 1/2"	2.00	อัน	8.42	16.84	-	-	16.84	
	1.3.5 ก่อสร้างบ่อเกรอะ-บ่อซึม								
	- ขุดดินและถมกลับ	11.11	ลบ.ม.	-	-	99.00	1,099.89	1,099.89	
	- เหล็กเส้นกลมผิวเรียบ SR 24 Ø 9 มม.	0.020	ตัน	22,576.64	451.53	4,100.00	82.00	533.53	
	- คอนกรีต 1:2:4	0.60	ลบ.ม.	1,233.83	740.30	498.00	298.80	1,039.10	
	รวมยอดยกไป				6,185.06		3,475.69	9,660.75	

ใบประมาณราคาค่าก่อสร้าง

ก่อสร้างอาคารอเนกประสงค์ กว้าง 8.00 ม. ยาว 16.00 ม. สูง 3.55 ม.และห้องน้ำ พร้อมป้ายโครงการ 1 ปีปร.4 แผ่นที่ 5/7
บ้านแม่ละเมา หมู่ที่ 2 ตำบลศรีราชบุรี อำเภอพบพระ จังหวัดตาก

โครงการ

สถานที่ก่อสร้าง

ประมาณการเมื่อวันที่ 17 เมษายน 2563

ประมาณราคาโดย คณะกรรมการกำหนดราคากลาง

เลขที่แบบ อบต.คร 003/2563

ลำดับที่	รายการ	จำนวน	หน่วย	ค่าวัสดุสิ่งของ		ค่าแรงงาน		ราคาวัสดุ+ค่าแรง (บาท)	หมายเหตุ
				ราคา/หน่วย	จำนวนเงิน	ค่าแรง/หน่วย	จำนวนเงิน		
	รวมยอดยกมา				6,185.06		3,475.69	9,660.75	
	- วงบ่อสำเร็จรูป Ø 1 ม.	10.00	วง	150.00	1,500.00	50.00	500.00	2,000.00	
	- ฝาปิดวงบ่อสำเร็จรูป Ø 1 ม.	2.00	วง	110.00	220.00	-	-	220.00	
	- สามทาง T PVC Ø 4"	1.00	อัน	125.00	125.00	-	-	125.00	
	- ฝาเปิดทำคามสะอาด Ø 4"	2.00	อัน	173.00	346.00	120.00	240.00	586.00	
	1.3.6 งานอื่นๆ								
	- เทพื้นแกลิว	2.00	ม้วน	15.00	30.00	-	-	30.00	
	- ฝ้าภายในเสาทอง 250 ๖.	1.00	กป.	149.53	149.53	-	-	149.53	
	รวมงานสุขาภิบาลและดับเพลิงในอาคาร				8,555.59		4,215.69	12,771.28	
	1.4 งานระบบไฟฟ้าและสื่อสารในอาคาร								
	1.4.1 กล่องควบคุมวงจร(ตู้เมนสวิตช์)	1.00	ชุด	1,200.00	1,200.00	200.00	200.00	1,400.00	
	1.4.2 สายไฟฟ้า								
	- VAF 2x1.5 ตร.มม.	100.00	ม.	14.55	1,455.00	11.00	1,100.00	2,555.00	
	- VAF 2x2.5+G2.5 ตร.มม.	100.00	ม.	35.00	3,500.00	14.00	1,400.00	4,900.00	
	- THW 1x10 ตร.มม.	20.00	ม.	41.00	820.00	16.00	320.00	1,140.00	
	รวมยอดยกไป				6,975.00		3,020.00	9,995.00	

ใบประมาณราคาค่าก่อสร้าง

ก่อสร้างอาคารอเนกประสงค์ กว้าง 8.00 ม. ยาว 16.00 ม. สูง 3.55 ม.และห้องน้ำ พร้อมป้ายโครงการ 1 ปี ปร.ร.4 แผ่นที่ 7/7
บ้านแม่ละเมา หมู่ที่ 2 ตำบลธีรราษฎร์ อำเภอพบพระ จังหวัดตาก

โครงการ
สถานที่ก่อสร้าง

ประมาณการเมื่อวันที่ 17 เมษายน 2563

ประมาณราคาโดย คณะกรรมการกำหนดราคากลาง

เลขที่แบบ อบต.คร 003/2563

ลำดับที่	รายการ	จำนวน	หน่วย	ค่าวัสดุสิ่งของ		ค่าแรงงาน		ราคาวัสดุ+ค่าแรง (บาท)	หมายเหตุ
				ราคา/หน่วย	จำนวนเงิน	ค่าแรง/หน่วย	จำนวนเงิน		
4	กลุ่มงานที่ 4								
	4.1 งานประสาทรบบประปา								
	4.2 งานประสาทรบบไฟฟ้า								
	- TWA 25 ตร.ม.	200.00	ม.	15.00	3,000.00	23.00	4,600.00	7,600.00	
	- แร็กพร้อมลูกถ้วย 2 ช่อง	4.00	ชุด	130.00	520.00	-	-	520.00	
	รวมกลุ่มงานที่ 4 (4.1+4.2+4.3)				3,520.00		4,600.00	8,120.00	
	รวมค่าวัสดุและค่าแรงหมวดงานก่อสร้าง (ทุก)				384,347.77		179,005.93	563,353.70	

ส่วนที่ 2 หมวดงานครุภัณฑ์จัดซื้อหรือสิ่งก่อสร้างระบบโสตทัศน (ราคาผู้ผลิตหรือตัวแทนจำหน่ายซึ่งยังไม่รวมค่าภาษี)

1	งานครุภัณฑ์ลอยตัว								
2	งานครุภัณฑ์ประกอบชิ้นส่วนโดยไม่มีผลการทยอยต่องานส่วนอื่น ๆ								
3	งานครุภัณฑ์ติดตั้งโดยมีผลการทยอยต่องานส่วนอื่น ๆ								
	รวมค่างานครุภัณฑ์จัดซื้อหรือสิ่งก่อสร้างระบบโสตทัศน								

ส่วนที่ 3 หมวดค่าใช้จ่ายพิเศษตามข้อกำหนดและเงื่อนไข (ราคาเหมารวม)

1	ค่าลำเลียงวัสดุจากแหล่งเนื่องจากอยู่พื้นที่ห่างไกล								
	- ค่าลำเลียงลูกรังจากแหล่ง 15 กม.	97.94	ลบ.ม.	-	-	135.10	13,231.69	13,231.69	
	- ค่าลำเลียงทรายละเอียดจากแหล่ง 53 กม.	9.86	ลบ.ม.	-	-	329.25	3,246.41	3,246.41	
	- ค่าลำเลียงทรายหยาบจากแหล่ง 53 กม.	32.57	ลบ.ม.	-	-	329.25	10,723.67	10,723.67	
	- ค่าลำเลียงหินจากแหล่ง 78 กม.	32.19	ลบ.ม.	-	-	457.53	14,727.89	14,727.89	
	รวมค่าใช้จ่ายพิเศษตามข้อกำหนดและเงื่อนไข (ถ้ามี)						41,929.66	41,929.66	

แบบ

ก่อสร้าง อาคารอเนกประสงค์
บ้านแม่ละเมา หมู่ที่ 2 ตำบลศรีราษฎร์
อำเภอพบพระ จังหวัดตาก

ออกแบบ/ตรวจสอบ/รับรอง



(นายสมิต เกียรติวี)

วิศวกรโครงสร้าง (ตย.๖๙๓๗)

รายการประกอบแบบก่อสร้างอาคารอเนกประสงค์

1. การวางผังและระดับ

- ผู้รับจ้างจะต้องทำการวางผังระดับมาตรฐานให้ถูกต้องเขียนร้อยก่อนดำเนินการก่อสร้าง

2. งานโครงสร้าง ค.ส.ล.

2.1 คอนกรีตให้ใช้ คอนกรีตอัดอากาศ 1:2:4

2.2 เหล็กเสริมคอนกรีต

- ขนาด 6 มม. และขนาด 9 มม. ให้ใช้เหล็กเส้นกลม SR-24($f_y=2400\text{ksc}$)

- ขนาด 12 มม. ขึ้นไป ให้ใช้เหล็กข้ออ้อย SD-30($f_y=3000\text{ksc}$)

2.3 เหล็กรูปพรรณ ที่จะนำมาใช้ต้องมีคุณสมบัติดังต่อไปนี้

- ใช้เหล็กที่มีคุณสมบัติเป็นไปตามมาตรฐาน ASTM-A36 หรือเทียบเท่า

- การต่อเชื่อมให้ทำการต่อเชื่อมด้วยการเชื่อมไฟฟ้า(Arc Welding) โดยรอบทุกจุด

- เหล็กที่จะนำมาใช้ต้องปราศจากสนิมขุม ไม่มีคางหรือรอยร้าว

- ให้ทาสีกันสนิมประเภท Lead Oxide 1 ชั้น และทาสีน้ำมันเคลือบทันทันที 1 ชั้น

3. งานสถาปัตยกรรม

3.1 งานพื้น

- พ.1. พื้น ค.ส.ล. ทำผิวขัดมันเรียบ

3.2 งานผนัง

- ผ.1. ผนังทั่วไปยกคอนกรีตบดอัดตามรูปเขียน ขนาด 0.19x0.39x0.07 ม. ต้องพรมน้ำให้ชุ่มก่อนก่อ

- ผ.2. ผนังก่ออิฐฉาบเรียบก่อผนังลาด ขนาด 0.19x0.39x0.07 ม. ต้องพรมน้ำให้ชุ่มก่อนก่อ

- ผ.3. ผนังก่ออิฐฉาบเรียบก่อผนังคาน ต้องพรมน้ำให้ชุ่มก่อนก่อ

- ผ.4. ผนังก่ออิฐฉาบเรียบก่อผนังคาน ต้องพรมน้ำให้ชุ่มก่อนก่อ

- การก่อขมคาน เตา หรือเอ็น คสล. ต้องเรียบเหล็ก 6 มม. ทูกระยะไม่เกิน 40 ซม. โดยยื่นออกมา 25 ซม.

และฝังในเสา 5 ซม. , คาน 10 ซม.

3.3 งานหลังคา

- โครงหลังคา ตามที่กำหนดใช้ในแบบ

- วัสดุหลังคา หลังคาเหล็กมัลทิลีท ขนาด 0.35 มม. ระยะห่างแป้ @ 1.05 ม.

3.4 งานประตูหน้าต่าง

- รายละเอียดตามที่ระบุในแบบขยายประตู-หน้าต่าง

3.5 งานสี

- งานสีทาภายนอก

สีทาผนังปูนให้สีน้ำพาสตาติกชนิดทาภายนอก (เช็ดล้างได้)

สีทาเหล็กและไม้ ไร่สีน้ำมัน

- งานสีทาภายใน

สีทาผนังปูนให้สีน้ำพาสตาติกชนิดทาภายนอก (เช็ดล้างได้) **วิศวกรโครงสร้าง (สย.บ๙๗๗๗)**

สีทาเหล็กและไม้ ไร่สีน้ำมัน

หมายเหตุ วัสดุต่างต้นสามารถเปลี่ยนแปลงได้ตามความเหมาะสมและวัตถุประสงค์ของผู้จ้าง

4. งานวิศวกรรมสุขาภิบาล

- ให้ติดตั้งตามแบบวิศวกรรมสุขาภิบาล และมาตรฐานการประปา

5. งานวิศวกรรมไฟฟ้า

- ในกรณีติดตั้ง ผู้รับจ้างต้องปฏิบัติตามกฎระเบียบบังคับขององค์การไฟฟ้า

ออกแบบ/ตรวจสอบ/รับรอง

นายสถิต เกียรติวี

วิศวกรโครงสร้าง (สย.บ๙๗๗๗)



องค์การบริหารส่วนตำบลศรีวิชัย

อำเภอพบพระ		จังหวัดตาก	
เขียนแบบ	เห็นชอบ	นายราชมนตรี แสงท้าว	แสดงตัว
โครงการก่อสร้างอาคารอเนกประสงค์ บ้านและร้านค้า หมู่ที่ 2 ต.ศรีวิชัย อ.พบพระ จ.ตาก	ตรวจแบบ/เห็นชอบ	นายบุญนาค กิตติขันธ์	กิตติขันธ์
รายการประกอบแบบ	เห็นชอบ	นายชาติชาย วัฒนชัยเจริญกุล	วัฒนชัยเจริญกุล
	อนุมัติ	จ.อ.สนิท ศาครินทร์	ศาครินทร์
ใช้แบบแผ่นที่ -	เลขที่แบบ ธน.ศ.003/2563	แผ่นที่ 1	จำนวน 10 แผ่น
			จ/ทป . 15/7/62



NORTH

จุดก่อสร้าง
พิกัด MU 953244

ไป ทางแยกถนน
สาย 1090

ศูนย์การเรียนรู้
แม่ฟ้าหลวง

พ.ร. 10/2021

แม่ละเมา ซ.1

แม่ละเมา ซ.2/1

บ้านแม่ละเมา

แม่ละเมา ซ.2

แม่ละเมา ซ.1

พ.ร. 10/2021

พ.ร. 10/2021

พ.ร. 10/2021

ออกแบบ/ตรวจสอบ/รับรอง

(นายสถิต เกียรติวี)

วิศวกรโครงสร้าง (สย.๒๙๙๗)

หมายเหตุ

จุดก่อสร้างสามารถเปลี่ยนแปลงได้ตามเหมาะสมของสนามที่ให้อยู่ในดุลยพินิจของผู้ควบคุมงาน

เครื่องหมาย

- ถนนขนาดสองล้อรถ
- ถนนขนาดสี่ล้อรถ/ถนนใหญ่
- ถนนดินลูกรัง
- สะพาน/ท่อลอด/เขื่อน
- คลอง/ลำห้วย
- แหล่งน้ำ/อ่างเก็บน้ำ

- ๑ สถานีราชการ
- ๒ วิทยาลัย, สถานีรถไฟ
- ๓ โรงเรียน
- ๔ ศา.โบสถ์/ศาลเจ้า
- ๕ โขง/ฝาย/สิ่งก่อสร้าง

องค์การบริหารส่วนตำบลศรีวิภาวดี



อำเภอห้วยพระ		จังหวัดตาก	นายราเชนทร์ แสงท้าว
โครงการก่อสร้างอาคารเรียนประสิทธิ์ บ้านแม่ละเมา หมู่ที่ 2 ต.ศรีวิภาวดี อ.ห้วยพระ จ.ตาก	เขียนแบบ	เห็นชอบ	นายบุญมาก กิตติรุ่งฤต
แสดงแบบ	ตรวจสอบ	ตรวจแบบ/เห็นชอบ	นายชาญวิทย์ วิชาชัยเจริญกุล
	อนุมัติ	เห็นชอบ	จ.อ.สมิท ศางงษ์
ใช้แทนแผ่นที่	แผ่นที่ 2	วันที่ 18 มี.ค. ๖๖	นายชานน ใจดีคันทนาดี
เลขที่แบบขอเบ.ค.ร.003/2563		วันที่ 15/7/๖2	

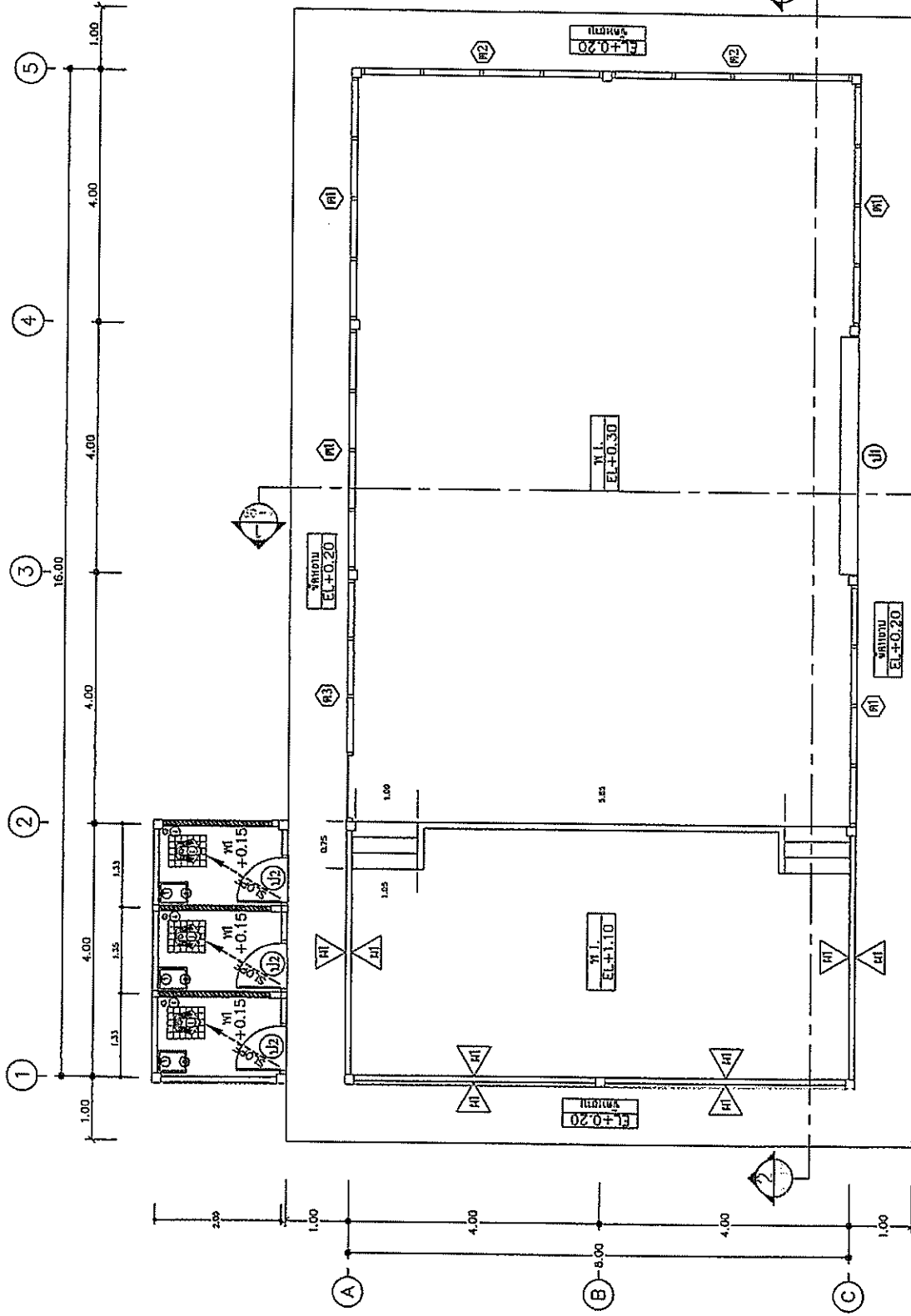

ออกแบบ/ตรวจสอบ/รับรอง
(Signature)
 (นายสกลิต เกียรติศิริวัชร)
 วิศวกรโครงสร้าง (ตย.๒๖๕๗๗)

องค์การบริหารส่วนตำบลศิลาเพชร จังหวัดตาก		นายวิชาญเพชร แสงแก้ว
โครงการก่อสร้างอาคารอเนกประสงค์ บ้านแม่ละเมา หมู่ที่ 2 ตำบลศิลาเพชร อ.พมพระ จ.ตาก	เขียนแบบ	นายบุญมาก กิตติชัยกุล
แสดงแบบ	เห็นชอบ	นายชาญวัฒน์ ใจดีชัยเรืองกุล
แปลนพื้นที่	ตรวจสอบ	จ.อ.สุวิทย์ ดาวงษ์
ใช้แทนแผ่นที่ -	อนุมัติ	นายชานน ใจดีคิมานนท์
เลขที่แบบ อบต.คร.๐๐๒2563	แผ่นที่ 3	จัดทำ 18 หน้า
		จัดปี 157/62

แปลนพื้นที่ 1:00

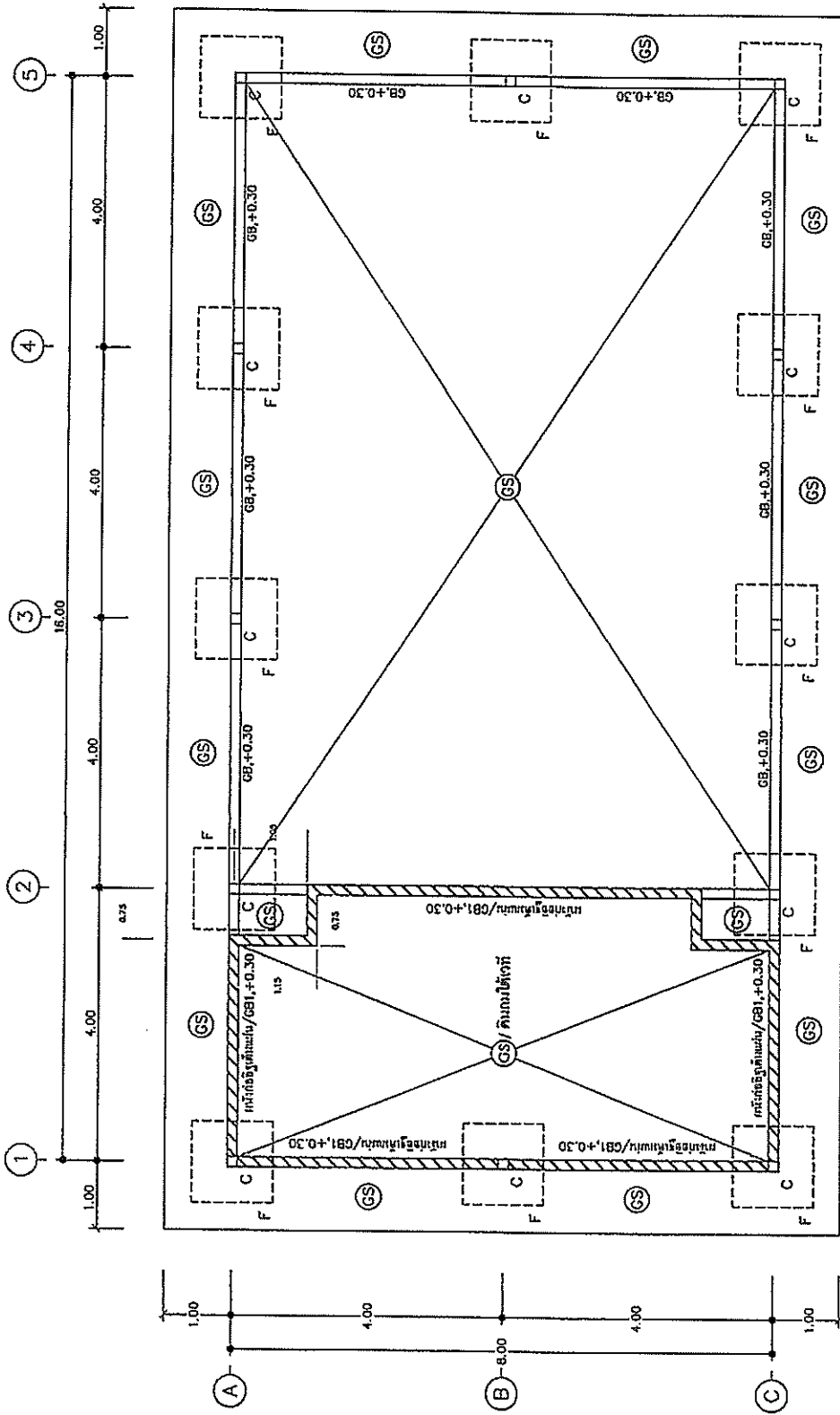

ออกแบบ/ตรวจสอบ/รับรอง

(Signature)

นายสกลิต เกียรติทวี

วิศวกรโครงสร้าง (สย.บจกตจ)

แปลนคานคอดิน 1:00

		องค์การบริหารส่วนตำบลศรีราษฎร์ จังหวัดตาก	
		เขียนแบบ	นายเกษม ทรัพย์แสงหัว
โครงการก่อสร้างอาคารอเนกประสงค์		เห็นชอบ	นายบุญภาค กิตติยิ่งกุล
บ้านแม่ละนา หมู่ที่ 2 ต.ศรีราษฎร์ อ.เทพพระ จ.ตาก		ตรวจสอบแบบ/เห็นชอบ	นายชชาติภักดิ์ จิตชัยเจริญกุล
แสดงแบบ		เห็นชอบ	จ.อ.สมิท ดาวงษ์
แปลนคานคอดิน		อนุมัติ	นายชานน โชติศักดิ์
ใช้แทนแผ่นที่ -	เลขที่แบบ อบ.ศ.ศร.0032563	แผ่นที่ 4	ทั้งหมด 18 แผ่น
			จ/ค/ป 1577/62

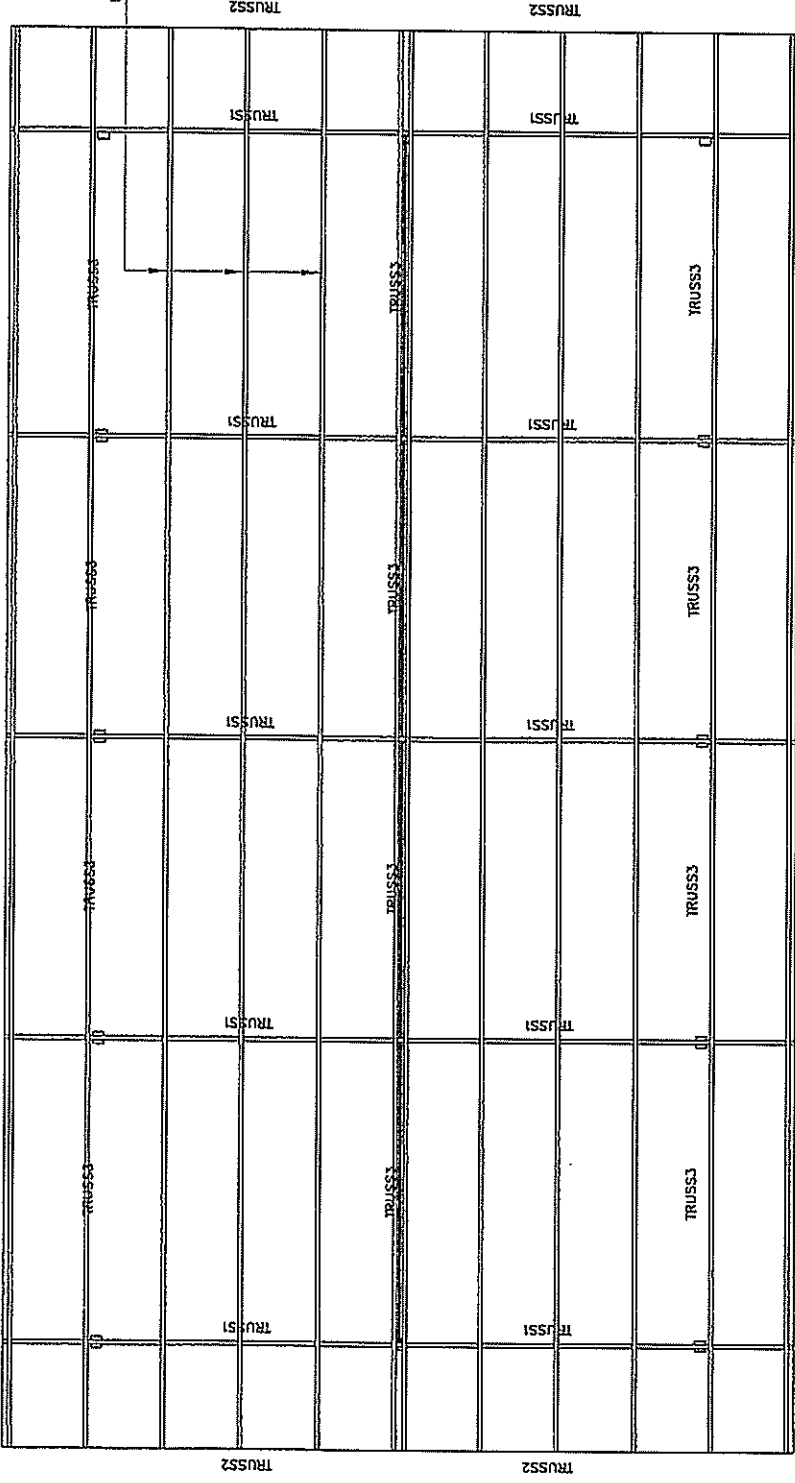
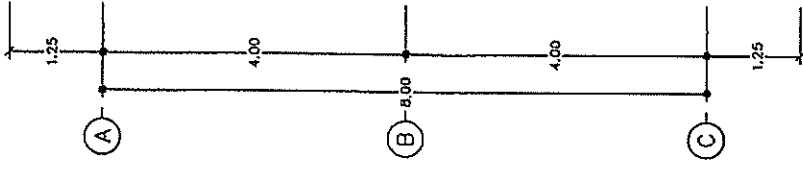
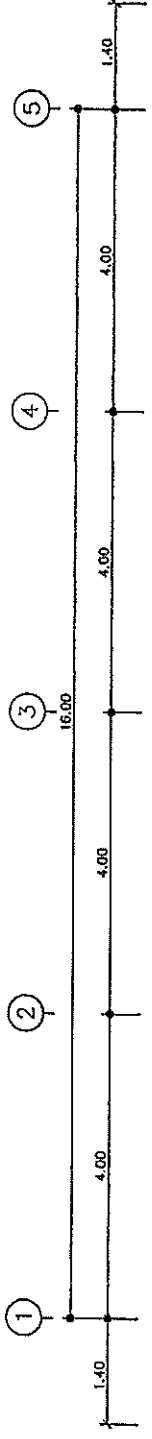



แปลนเหล็กตัว 100x50x20x2.3 มม. @ 1.05 ม.

ออกแบบ/ตรวจสอบ/รับรอง
 (นายสถิต เกียรติวี)
 วิศวกรโครงสร้าง (สย.๒๕๓๗)



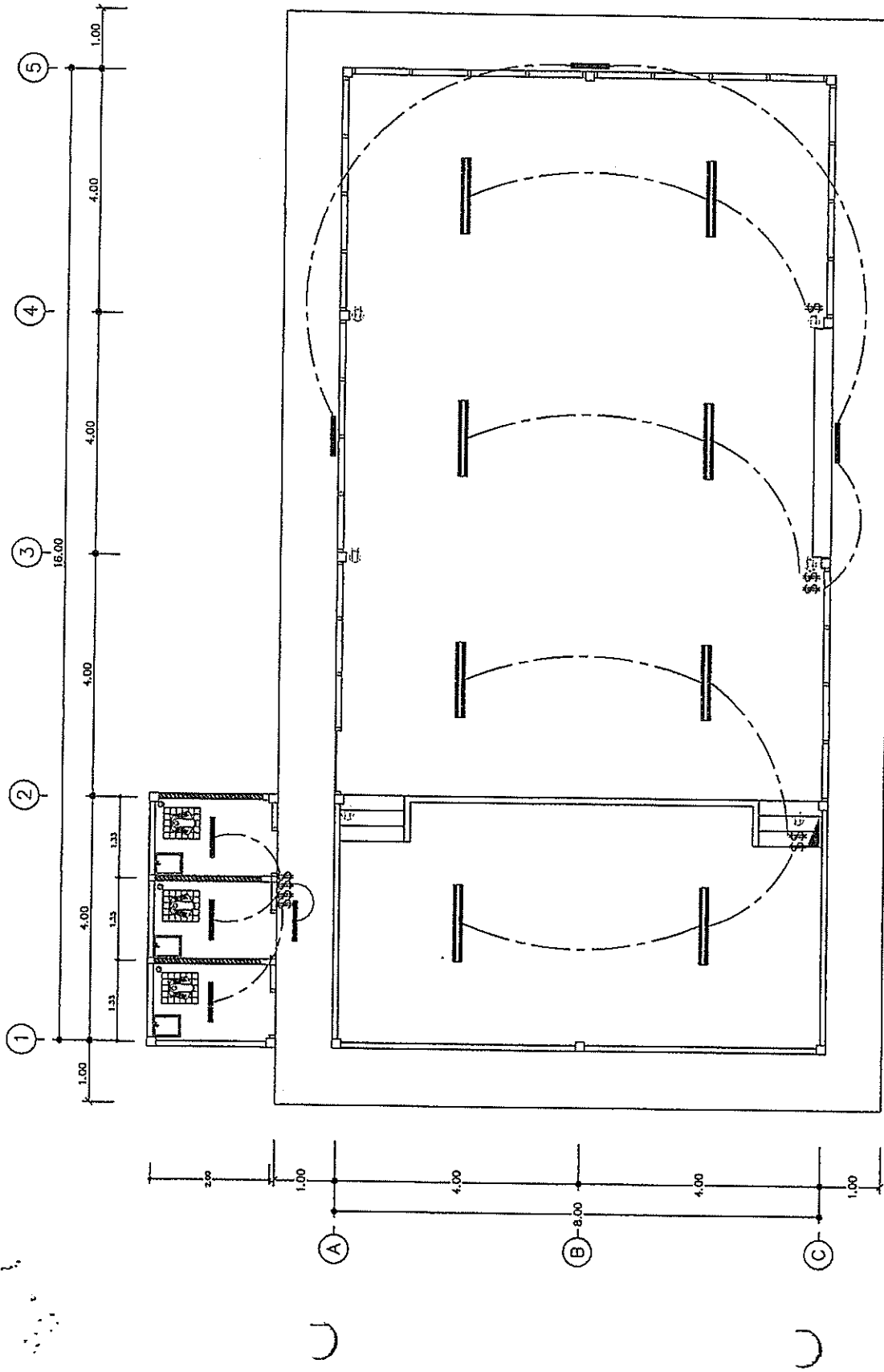



แปลนโครงสร้างเหล็ก 1:00

 องค์การบริหารส่วนตำบลศรีราชาบุรี อำเภอพนมทวน จังหวัดกาญจนบุรี		อนุมัติ นายชานน โชติคำเกามต์	15/7/62
		5	18 มม
จำนวนแผ่น โครงสร้างอาคารประเภท บ้านแม่ละมุน หมู่ที่ 2 ต.ศรีราชาบุรี อ.พนมทวน จ.กาญจนบุรี แสดงแปลน แปลนโครงสร้างเหล็ก	5 แผ่น 18 มม	15/7/62	15/7/62
อนุมัติ นายชานน โชติคำเกามต์	5	18 มม	15/7/62
อนุมัติ นายชานน โชติคำเกามต์	5	18 มม	15/7/62

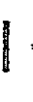

ออกแบบ/ตรวจสอบ/รับรอง

 (นายสถิต เกียรติทวี)
 วิศวกรโครงสร้าง (สย.๒๕๕๗)

แปลนไฟฟ้า 1:00

- สัญลักษณ์ไฟฟ้า
-  = กงคณควบคุมวงจร
 -  = โคมไฟหลอดฟลูออโรสเซนต์ 2x36 วัตต์ (จับแขวน)
 -  = โคมไฟหลอดฟลูออโรสเซนต์ 1x18 วัตต์
 -  = สวิตช์รีจิวต์ยวตึงโมโนเฟส
 -  = ใต้จับคู่ฝังโมโนเฟส
 -  = สายไฟฟ้า

 องค์การบริหารส่วนตำบลศรีราชาบุรี จังหวัดฉะเชิงเทรา		ชื่อแบบ เห็นชอบ ตรวจสอบ/แก้ไข อนุมัติ	ว่าง นายบุญภาค กิตติรุ่งฤกษ์ นายชาตฤทธิชัย รัตนเจริญกุล จ.อ.สมิท ตางษ์ นายชานน โชติวัฒนานต์	วันที่ 18 มี.ค. 66	15/7/62
		โครงการก่อสร้างอาคารแบบประจักษ์ บ้านและร้านค้า หมู่ที่ 2 ต.ศรีราชาบุรี อ.บางพระ จ.ฉะเชิงเทรา แปลนไฟฟ้า	อำเภอหนองพระ	ว่าง 6	เลขที่แบบ อบต.พร.๐๐๑/๒๕๖๓

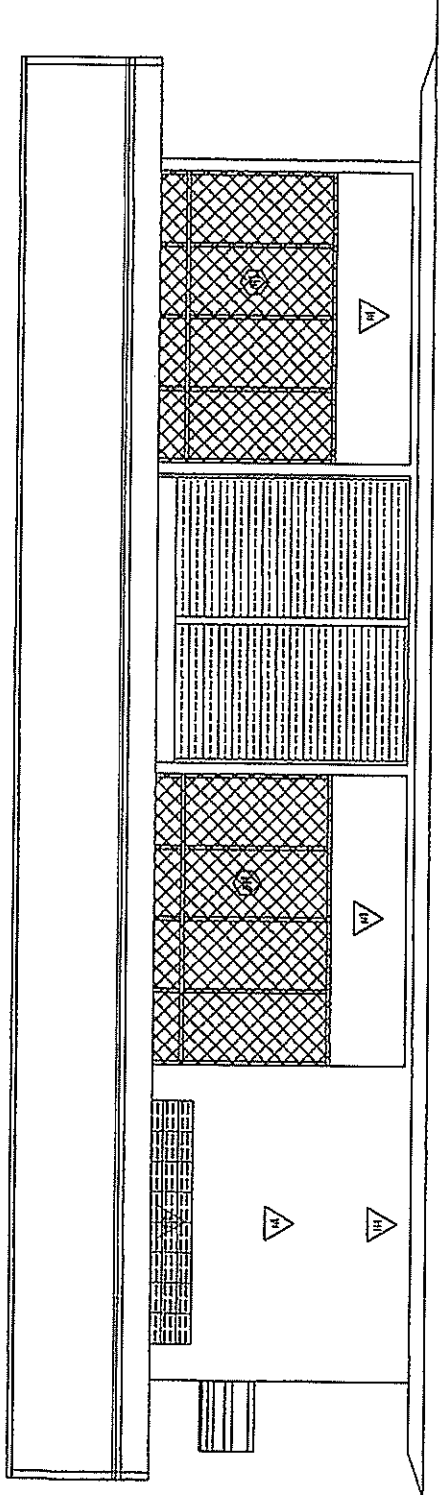
ระดับพื้น TRUSS +3.39
 0.77
 ระดับคานา +4.62
 0.77
 ระดับคานา +3.85
 3.55
 ระดับคานา +0.30
 ระดับคานา +0.00



รูปด้าน 1 1:00

ระดับพื้น TRUSS +3.39
 0.77
 ระดับคานา +4.62
 0.77
 ระดับคานา +3.85
 3.55
 ระดับคานา +0.30
 ระดับคานา +0.00

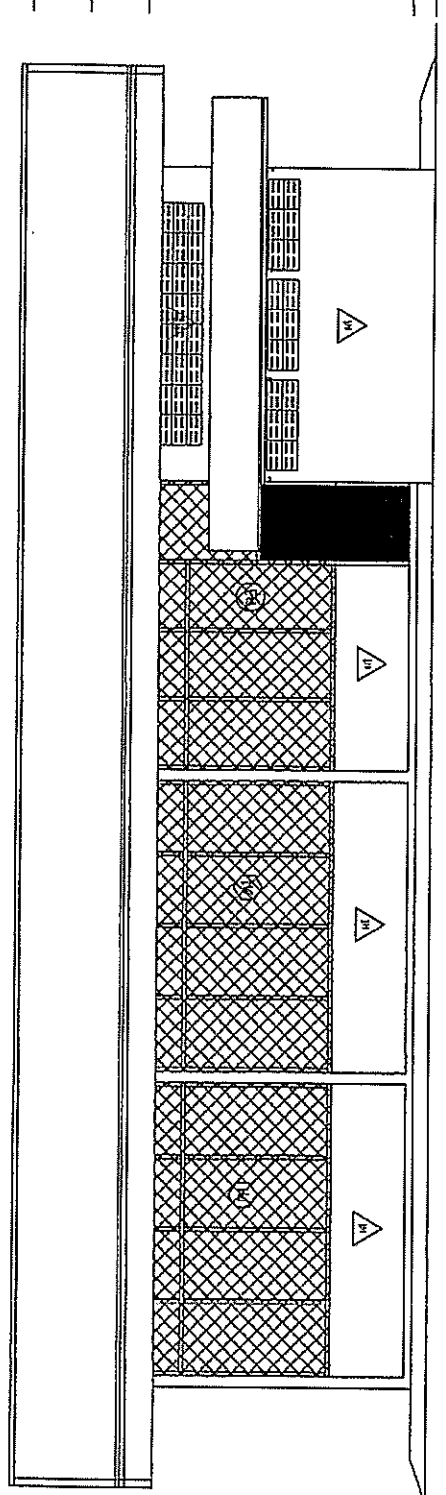

รูปด้าน 4 1:00

ออกแบบ/ตรวจสอบ/รับรอง
 (นายสถิต เกียรติวี)
 วิศวกรโครงสร้าง (สย.๒๕๖๓)
 0.77
 0.77
 3.55
 0.30
 ระดับคานา +0.30
 ระดับคานา +0.00

องค์การบริหารส่วนตำบลศรีราชาบุรี

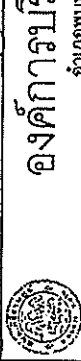

เขียนแบบ	นายประจักษ์ คุ้มแก้ว
เห็นชอบ	นายบุญนาค กิตติรุ่งฤกษ์
ตรวจแบบ/เห็นชอบ	นายชาติวิทย์ จิตชัยเจริญกุล
เห็นชอบ	จ.อ.สนิท ดาเวงษ์
อนุมัติ	นายชานน โขติศักดิ์
ใช้แทนแผ่นที่ -	เลขที่แบบ อบต.๓๖.๐๐3/2563
หน้า 7	หน้า 18 แผ่น
	ฉบับ 15/7/62

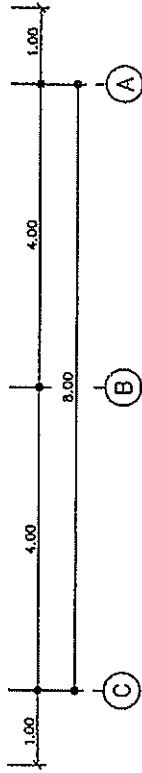
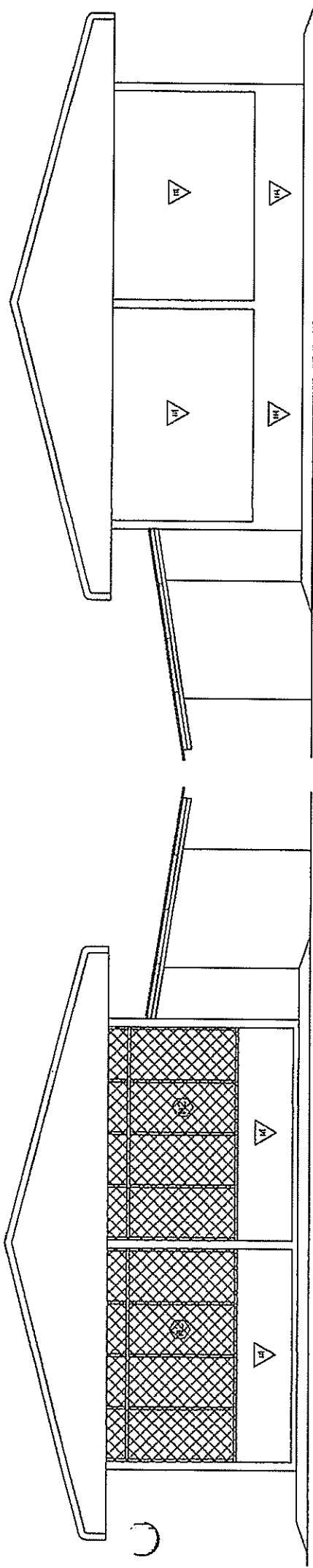

รูปด้าน 2 1:00

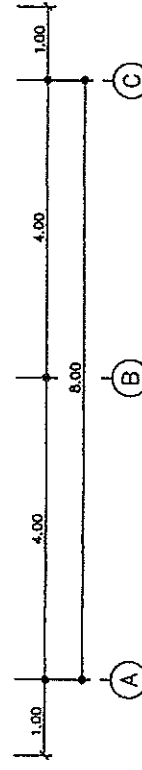
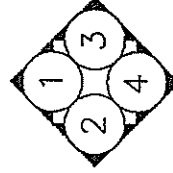

รูปด้าน 3 1:00

ออกแบบ/ตรวจสอบ/รับรอง

(Signature)

(นายสุกิต เกียรติศิริวิ)

วิศวกรโครงสร้าง (สย.๒๕๗๗)



องค์การบริหารส่วนตำบลศรีวิภาบุรี
จังหวัดตาก

แบบ	เขียนแบบ	นายชายเพชร แสงท้าว
โครงการก่อสร้างอาคารแม่ประสงค์ บ้านแม่ละเมา หมู่ที่ 2 ต.ศรีวิภาบุรี อ.พบพระ จ.ตาก	เห็นชอบ	นายบุญมาก กิตติขันธ์กุล
แสดงแบบ	ตรวจแบบ/เห็นชอบ	นายท้าววิทย์ จิตชัยเจริญกุล
รูปด้าน 2, 3	เห็นชอบ	จ.อ.สนิท ตางงษ์
ข้อมูลแผนผัง	อนุมัติ	นายชยาม โชติศิรินทร์
เลขที่แบบ อบต.บ.003/2563	แผ่นที่ 8	วันที่ 18 มิถุนายน 2563
		ว.ค.บ. 15/7/62

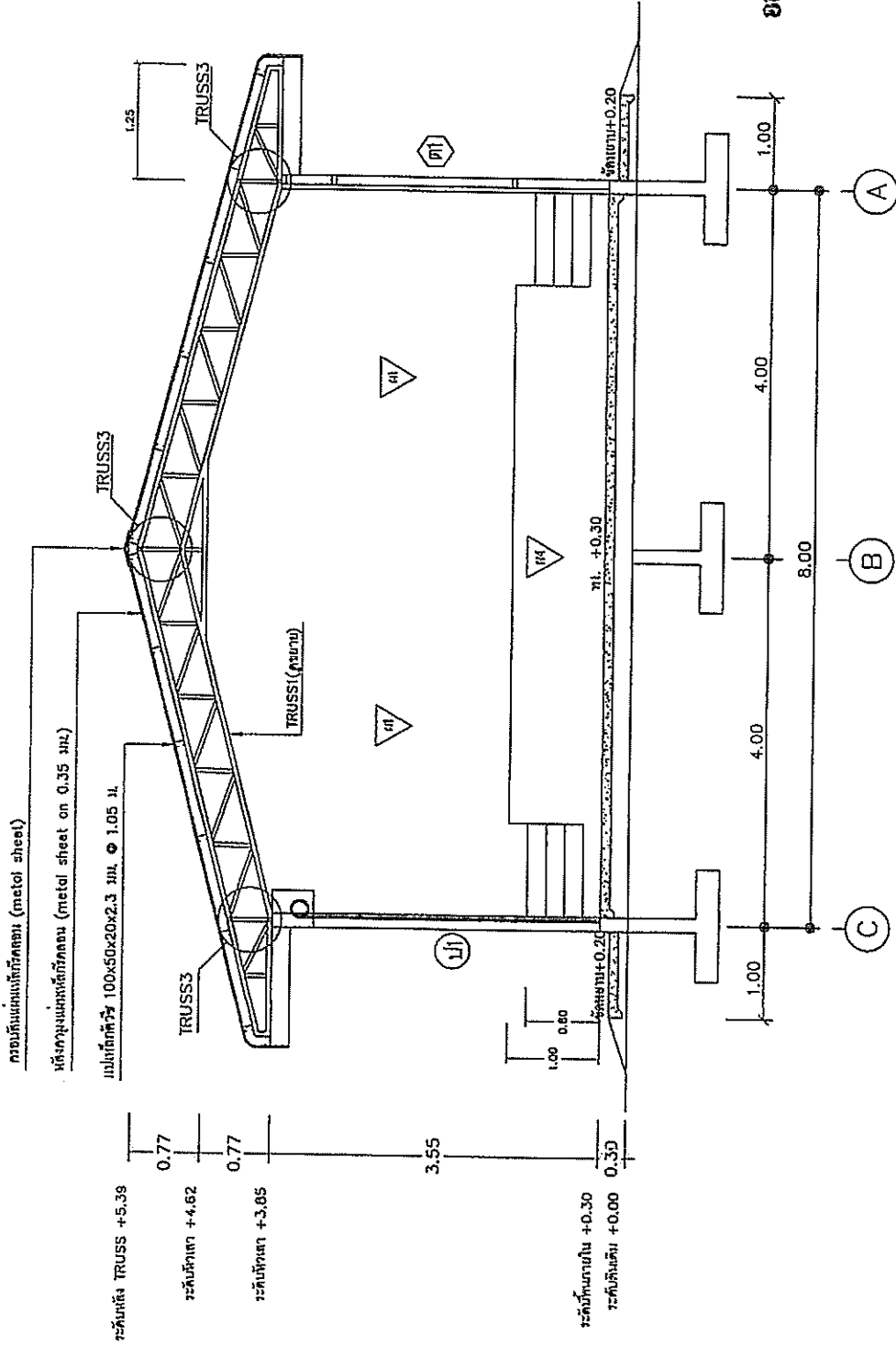

รูปตัด 1 1:7.5

ขอแบบ/ตรวจสอบ/รับรอง

(Signature)

(นายสถิต เกียรติวิภา)

วิศวกรโครงสร้าง (สย.๖๙๓๗)

องค์การบริหารส่วนตำบลศรีราชาบุรี	
อำเภอพนมพระ	
เขียนแบบ	นายชายเชนทร์ แสงหัว
เห็นชอบ	นายอนุเมฆาก กิตติขันธ์กุล
ตรวจสอบแบบเห็นชอบ	นายชาญกิจชัย จิตชัยเจริญ
เห็นชอบ	จ.อ.สมิทธิ ดาวงษ์
อนุมัติ	นายชานน ใจดีคันทน์
วันที่	๑๖/๗/๒๕๖๓
เลขที่แบบ	ขมค.ศร.๐๐๑/๒๕๖๓
ใช้แทนแผ่นที่	-
แผ่นที่	๑
ทั้งหมด	๑๐ แผ่น
วันที่	๑๖/๗/๒๕๖๓

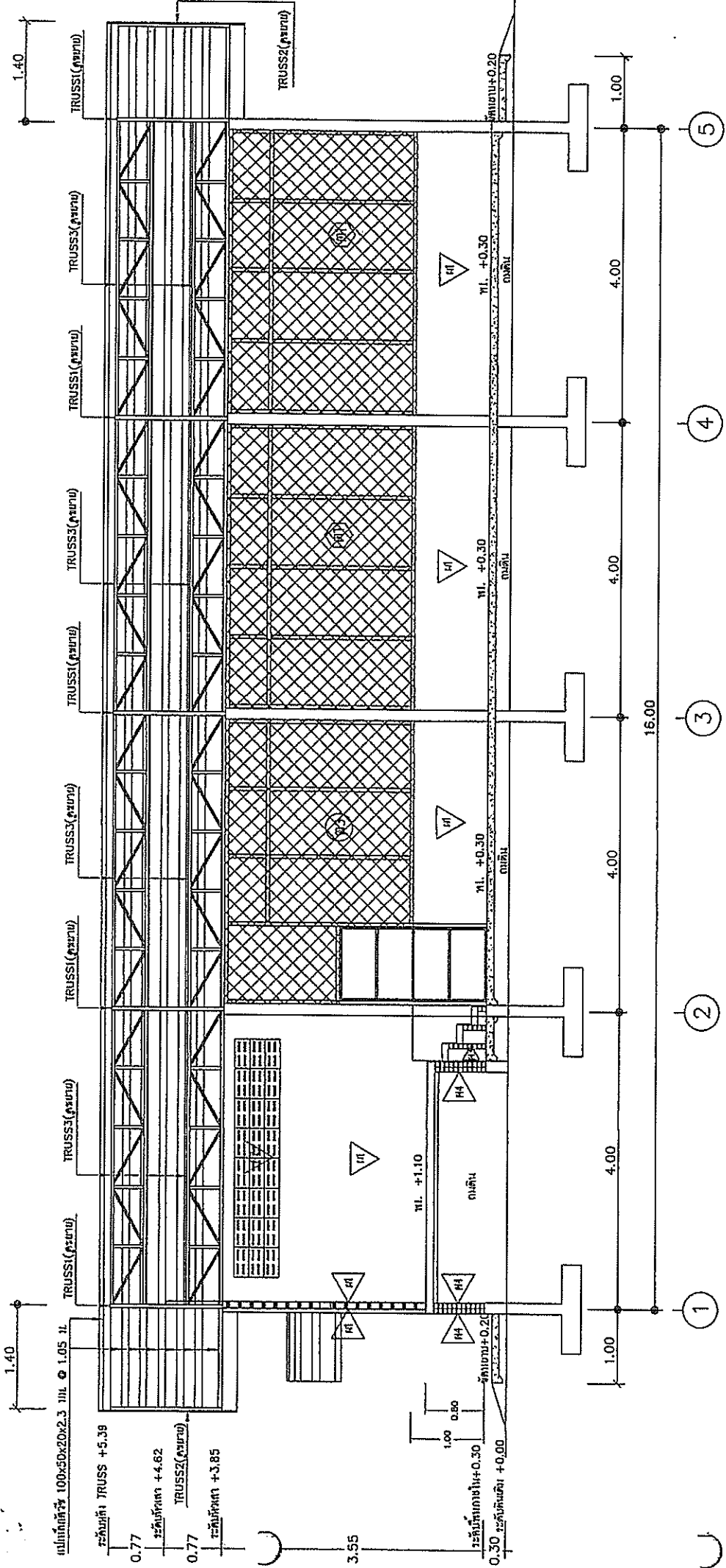

รูปตัด ② 1:75

ออกแบบ/ตรวจสอบ/รับรอง

 (นายสถิต เกียรติวีร์)
 วิศวกรโครงสร้าง (สย.๖๙๓๗)

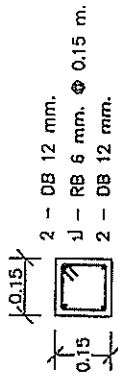
		องค์การบริหารส่วนตำบลศรีราชาบุรี อำเภอหนองพระ จังหวัดตาก	
แบบ	โครงการก่อสร้างอาคารแบบประตงค์ บ้านและร้านค้า หมู่ที่ 2 ต.ศรีราชาบุรี อ.หนองพระ จ.ตาก	เขียนแบบ	นายวิชาชนทร์ แสงหัว
	แสดงแบบ	เห็นชอบ	นายบุญยอด กิตติขันธ์
	รูปตัด 2	ตรวจแบบเห็นชอบ	นายราชวัชรวิทย์ วัฒนชัยเจริญ
		เห็นชอบ	จ.อ.สนิท คงวงษ์
		อนุมัติ	นายวิชาชน โชติวัฒนพันธ์
ใช้แบบแผ่นที่	เลขที่แบบ งบค.ศร.๐๐๑๒๕๖๖	แผ่นที่	10
		ทั้งหมด	18 แผ่น
		วันที่	๑๗/๖/๖๒
		หน้า	15/7/62

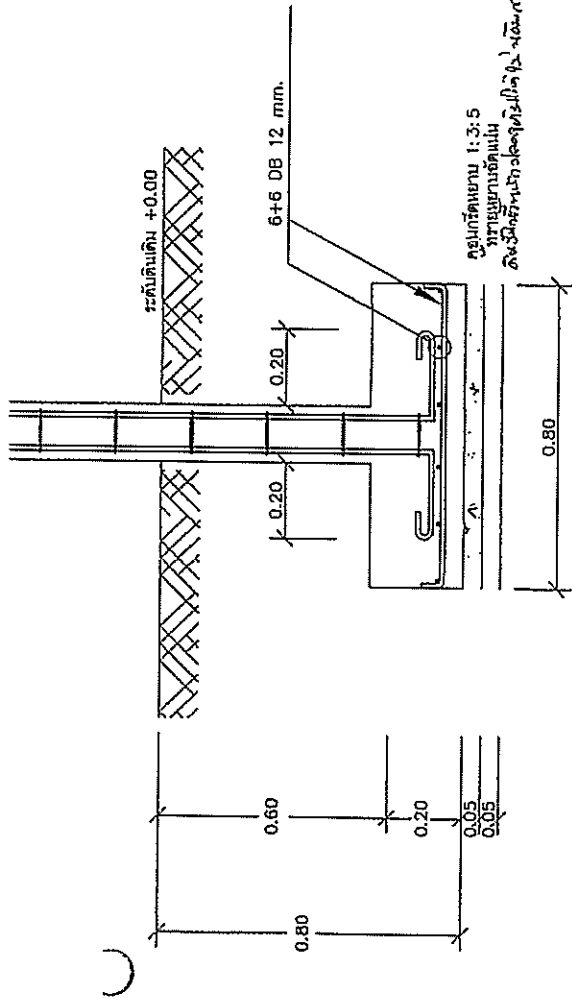

C1



ขนาด 0.80x0.80 ม.

F1 1:20

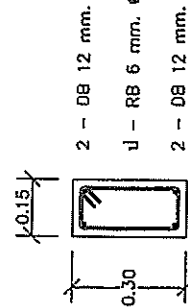

GB 1:20

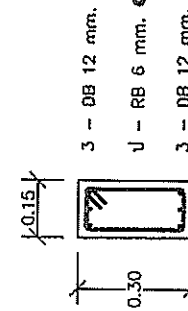

GB1 1:20

ออกแบบ/ตรวจสอบ/รับรอง

(นายสถิต เกียรติศิริวิ
 วิศวกรโครงสร้าง (สย.)

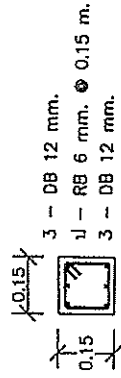

C

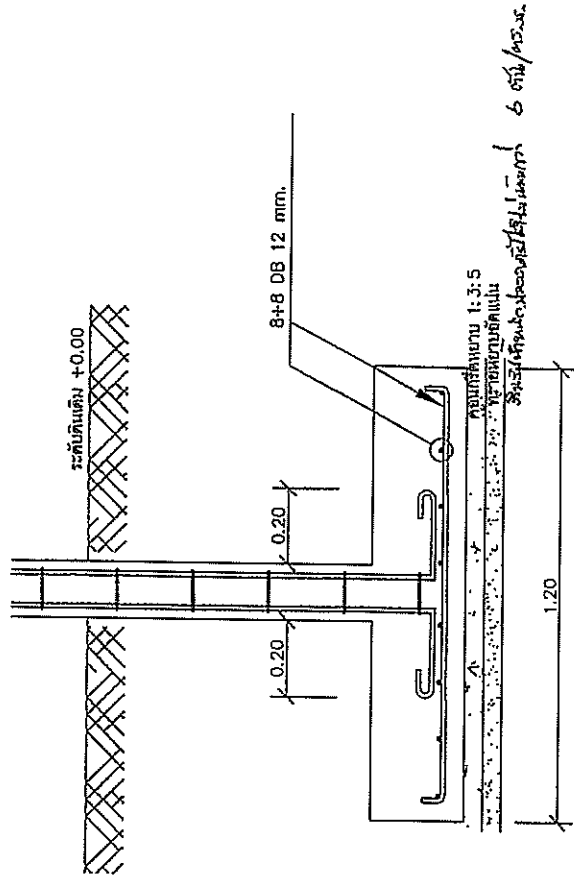

ขนาด 1.20x1.20 ม.

F 1:20

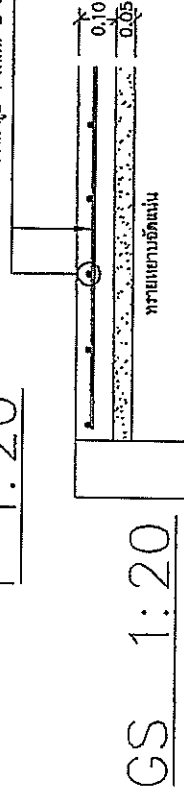

GS 1:20



องค์การบริหารส่วนตำบลวิเศษวิทยวิ

ชื่อแบบ	นายเกษมพร แสงแก้ว
เห็นชอบ	นายบุญภาค กิตติขงกุล
ตรวจสอบ/เห็นชอบ	นายชาญวิทย์ วัฒนเจริญกุล
เห็นชอบ	จ.อ.สนิท ดาวงษ์
อนุมัติ	นายชกานัน โสภิตคานนท์
วันที่	วันที่ 18 เดือน 11
เลขที่แบบ	จ.ศ.บ.ค.ร.003/2563

ออกแบบ/ตรวจสอบ/รับชม
(นายสถิต เกียรติทวี)
วิศวกรโครงสร้าง (สย.๒๕๓๗)

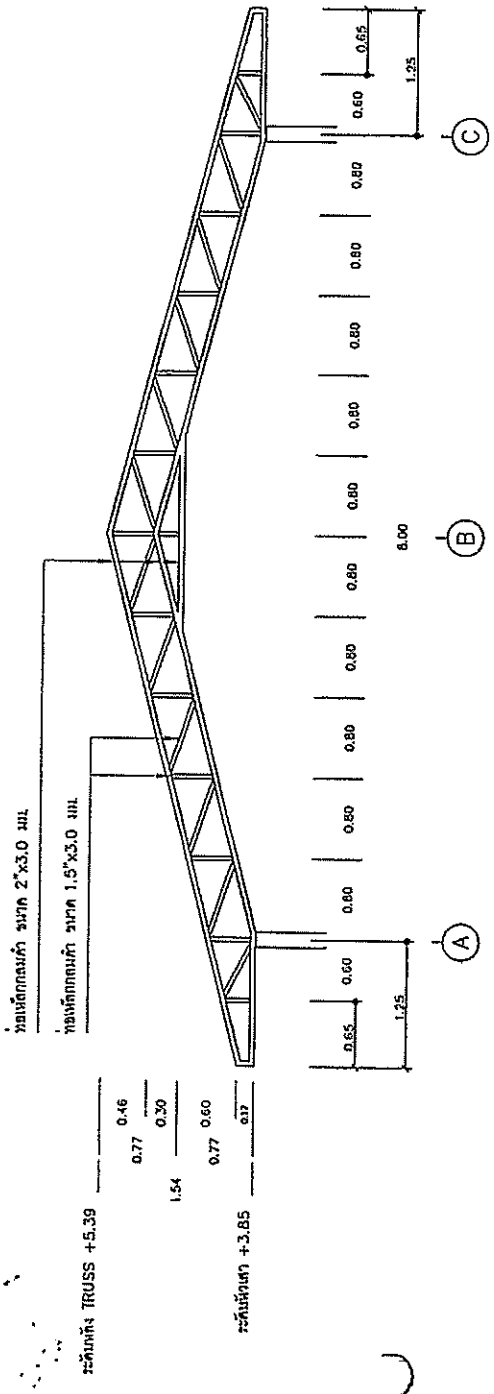

ขยาย TRUSS 1. 1:75

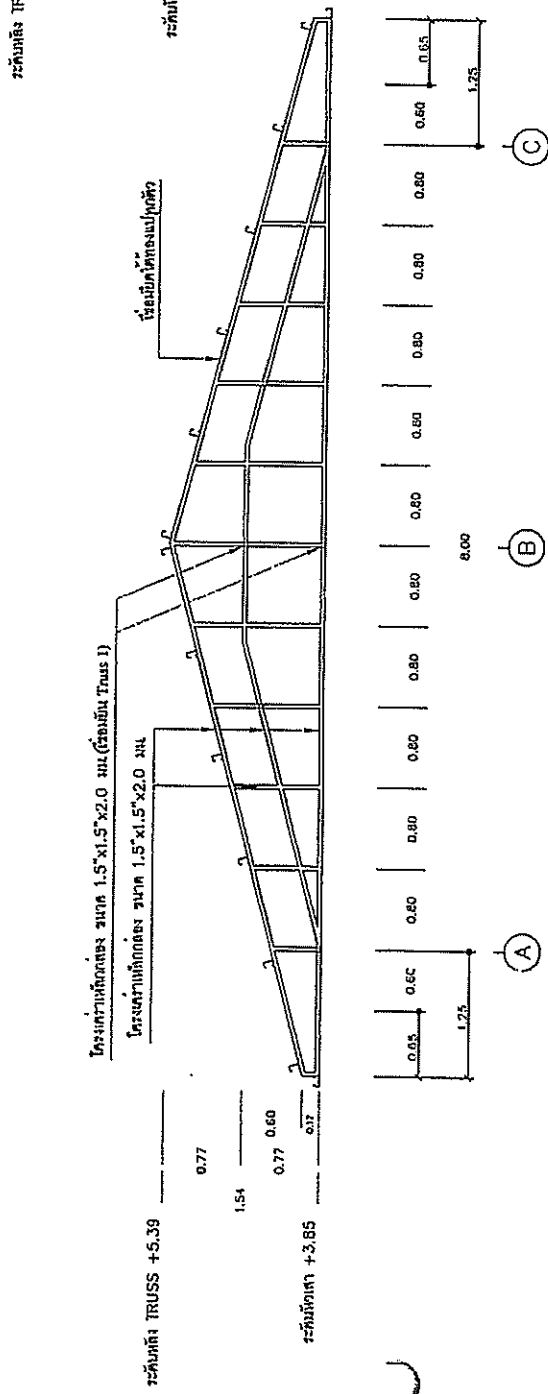

ขยาย TRUSS 2. 1:75

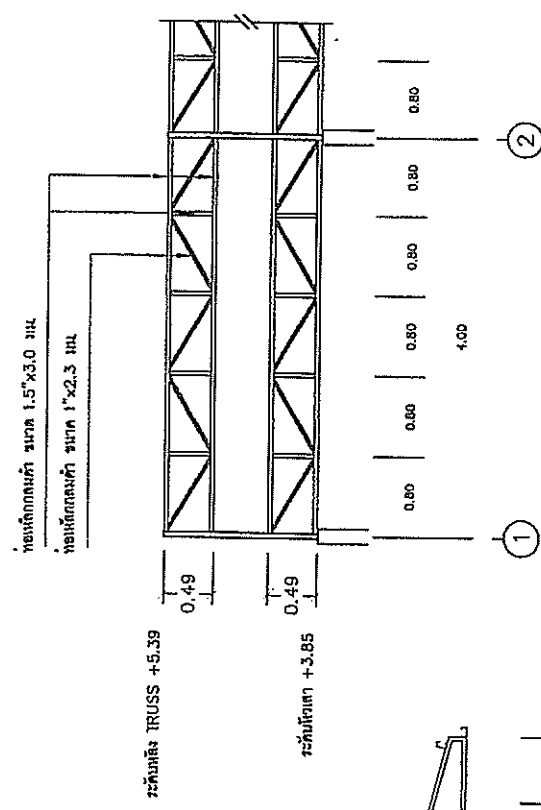

ขยาย TRUSS 3. 1:75

 องค์การบริหารส่วนตำบลศิรีราษฎร์ อำเภอห้วยพระ		นายสุเชษฐภทร ใสสง่าหัว <i>Asuk</i>	นายบุญนาค กิตติรุ่งเรือง <i>BN</i>
		นายชาญวิทย์ วิเศษเมธีเจริญกุล <i>ชอ</i>	จ.อ.สมิท ดางงษ์ <i>สม</i>
โครงการก่อสร้างอาคารแบบประตงค์ บ้านแม่ละเมา หมู่ที่ 2 ต.ศิรีราษฎร์ อ.ห้วยพระ จ.ตาก นศตงแบบ ขยาย TRUSS 1,2,3		อนุมัติ <i>U</i>	นายชานน โชติศักดิ์นันต์ <i>ชน</i>
ใช้แทนแผ่นที่	เลขที่แบบ อดต.คร.009/2563	หน้าที่ 12	รั้งหน้า 10 หน้า 15/7/82

ท่อเหล็กตีเหล็กเส้นผ่า ขนาด 100x50x2.0 มม.

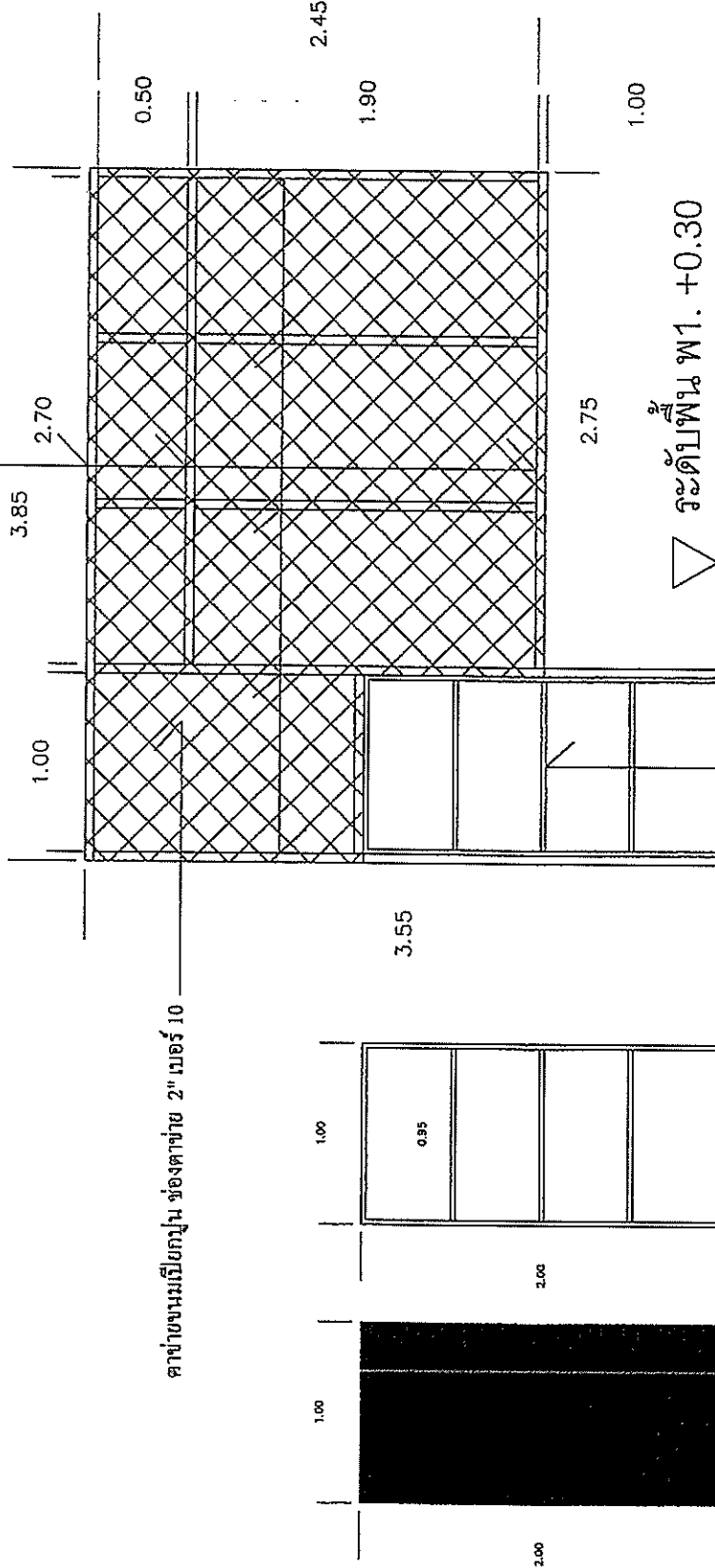

คาน้ำขนนมีเยกนูน ช่องค้ำย 2" เชนร์ 10

ออกแบบ/ตรวจสอบ/รับรอง

ประจตุ (ดูขยาย)

ขยายประจตุ 1:40

ต้ำย 1:40

(ขยสถิต เกียรตริวี)

จิศกรรคสรงสร้ง (สย.๖๕๗๗)

		องค้การบรหสวณต้ำบลค้บรหสวณ ำงงค้บรหสวณ	
แบบ โครงการก่อสร้างอาคารแบบประจตุ บ้านและคณน ๗๗ที่ 2 ค.ศ.รียางนุร ๓.๗๗๗-๓.๓๓๓ แสดงแบบ ขยายประจตุ . ต้ำย ๓๓	ำงงค้บรหสวณ ำงงค้บรหสวณ ำงงค้บรหสวณ ำงงค้บรหสวณ ำงงค้บรหสวณ	นายภษณนทร์ แสงท้ำว นายบุญนค กิตตยงกฤ นายขยวกรวิภย จิตตยงกรวิภย ๑.๑.๓๓๓๓ คยงน นายขยวณ ๓๓๓๓๓๓๓	นายภษณนทร์ แสงท้ำว นายบุญนค กิตตยงกฤ นายขยวกรวิภย จิตตยงกรวิภย ๑.๑.๓๓๓๓ คยงน นายขยวณ ๓๓๓๓๓๓๓
ำงงค้บรหสวณ ำงงค้บรหสวณ ำงงค้บรหสวณ ำงงค้บรหสวณ ำงงค้บรหสวณ	ำงงค้บรหสวณ ำงงค้บรหสวณ ำงงค้บรหสวณ ำงงค้บรหสวณ ำงงค้บรหสวณ	ำงงค้บรหสวณ ำงงค้บรหสวณ ำงงค้บรหสวณ ำงงค้บรหสวณ ำงงค้บรหสวณ	ำงงค้บรหสวณ ำงงค้บรหสวณ ำงงค้บรหสวณ ำงงค้บรหสวณ ำงงค้บรหสวณ
ำงงค้บรหสวณ ำงงค้บรหสวณ ำงงค้บรหสวณ ำงงค้บรหสวณ ำงงค้บรหสวณ	ำงงค้บรหสวณ ำงงค้บรหสวณ ำงงค้บรหสวณ ำงงค้บรหสวณ ำงงค้บรหสวณ	ำงงค้บรหสวณ ำงงค้บรหสวณ ำงงค้บรหสวณ ำงงค้บรหสวณ ำงงค้บรหสวณ	ำงงค้บรหสวณ ำงงค้บรหสวณ ำงงค้บรหสวณ ำงงค้บรหสวณ ำงงค้บรหสวณ

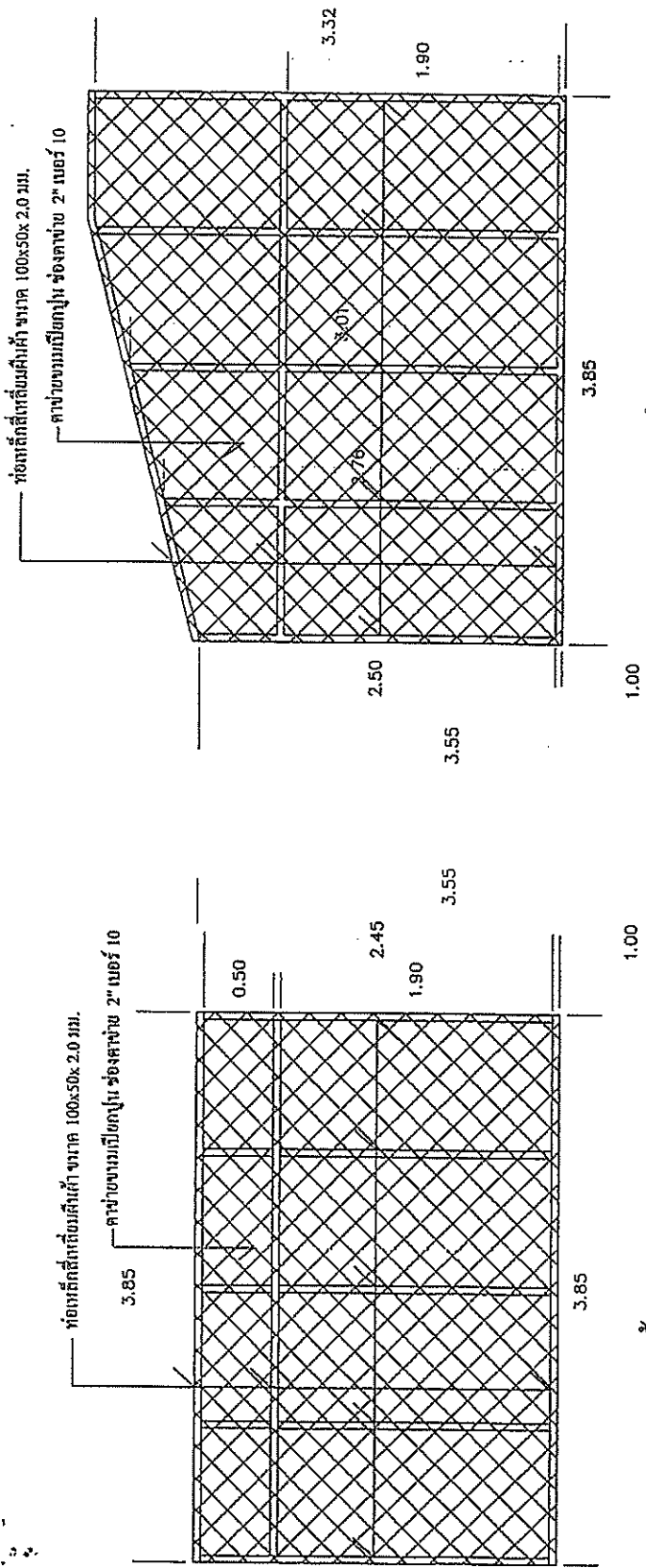

ระดับพื้น พ1. +0.30

ระดับพื้น พ1. +0.30

ตายาย ต1 1:50

ตายาย ต2 1:50

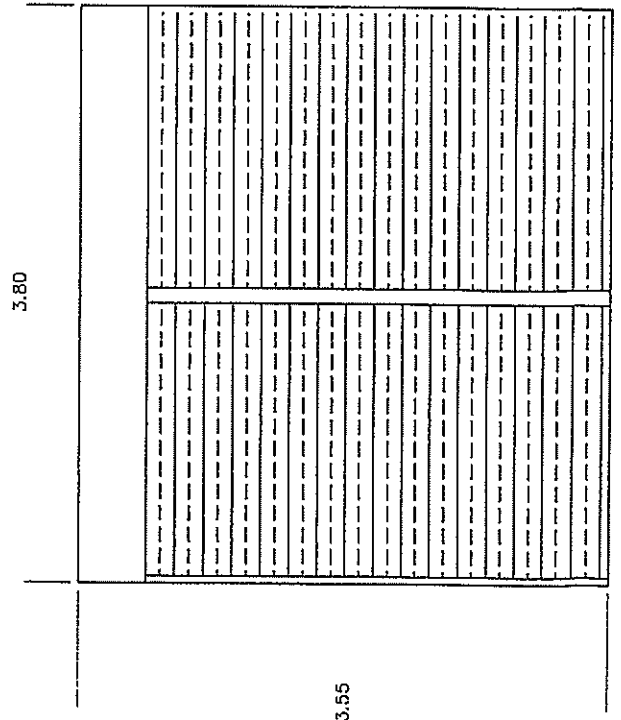

ขยายประตูม้วน ต1 1:50

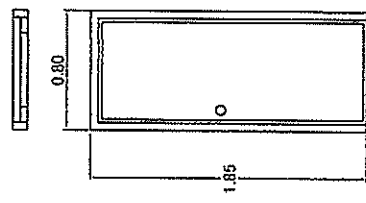

- กว้าง PVC
- บานประตู PVC
- อุปกรณ์อื่นๆ

ออกแบบ/ตรวจสอบ/รับรอง
 (นายสถิต เกียรติทวี)
 วิศวกรโครงสร้าง (สย.บ.๖๗๗๗)

ขยายประตู PVC ต2 1:50

 องค์การบริหารส่วนตำบลศรีราษฎร์ วัฒนธรรมาภิบาล		เขียนแบบ	นายราชนนทร์ แสงท้าว
		เห็นชอบ	นายบุญมาก กิตติขันธ์
โครงการก่อสร้างอาคารแม่ประจักษ์ บ้านแม่ระมาด หมู่ที่ 2 ต.ศรีราษฎร์ อ.แม่พระ จ.ตาก		ตรวจแบบ/เห็นชอบ	นายชวัญวิทย์ จิตชัยเจริญกุล
แสดงแบบ		เห็นชอบ	จ.อ.สนิท ศากงษ์
ขยายประตูม้วน, ประตู PVC ตายาย ต1, 2		อนุมัติ	นายชานน ไชยดีคันทน์
ใช้แทนแผ่นที่	เลขที่แบบ อนุมัติ.คร.003/2563	แผ่นที่	14
		ทั้งหมด	18 แผ่น
		จ.ค.ป.	15/7/62

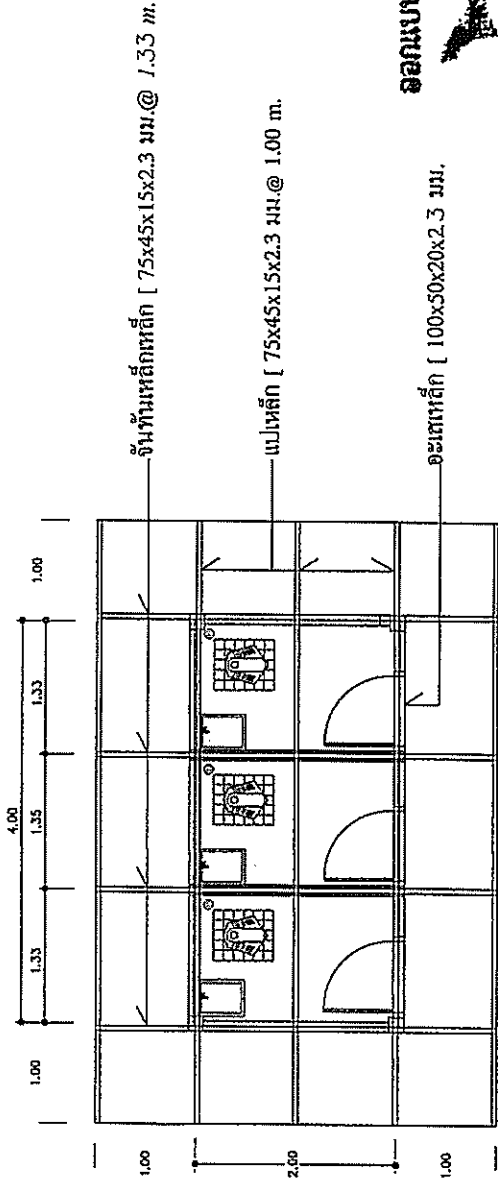

ออกแบบ/ตรวจสอบ/รับรอง
 (นายสถิต เกียรติวี)
 วิศวกรโครงสร้าง (สย.๒๕๓๗)

แปลนโครงสร้างหลังคาห้องน้ำ 1:75

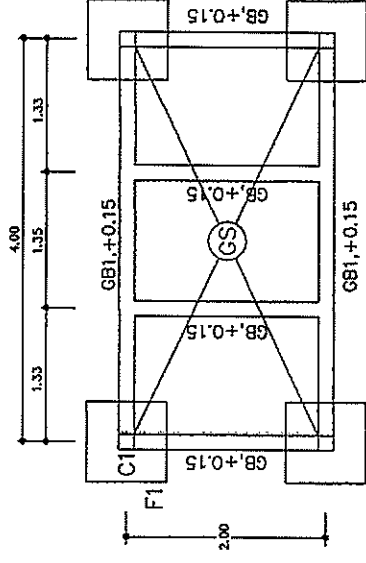

แปลนคานาคอนกรีตห้องน้ำ 1:75

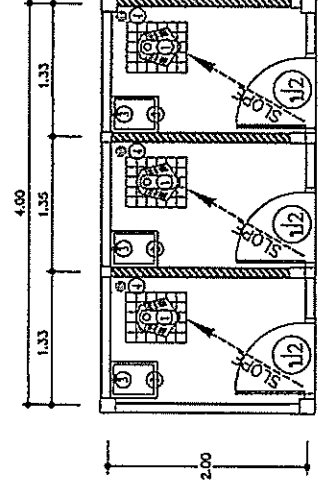

ขยายห้องน้ำ 1:75

รายการอุปกรณ์ห้องน้ำ

สัญลักษณ์	รายละเอียด
1	โถชักน้ำของระบบสุขาภิบาล
2	ถังใส่น้ำแข็ง
3	ฝักน้ำของเสีย : /2"
4	ตะแกรงระบบน้ำทิ้งอัตโนมัติ

องค์การบริหารส่วนตำบลศรีวิบูลย์
 อำเภอพบพระ จังหวัดตาก

แบบ	โครงการก่อสร้างอาคารแบบประสงค บ้านและนันทนาการที่ 2 ต.ศรีวิบูลย์ อ.พบพระ จ.ตาก	เขียนแบบ	นายชานนท์ แสงท้าว
แสดงแบบ	แปลนโครงสร้างหลังคา, คานาคอนกรีต ขยายห้องน้ำ	เห็นชอบ	นายบุญมาศ กิตติย์กุล
ใช้จนแบบที่	เลขที่แบบ อบต.ศ.๐๐๖2563	ตรวจแบบเห็นชอบ	นายศุภวิทย์ ใจดีชัยเจริญกุล
		เห็นชอบ	จ.อ.เสกทิพย์ ดวงงษ์
		อนุมัติ	นายชานนท์ แสงท้าว
		วันที่	15
		วันที่รับ	18 มิถุนายน ๒๕๖๓
		วันที่	15/7/62

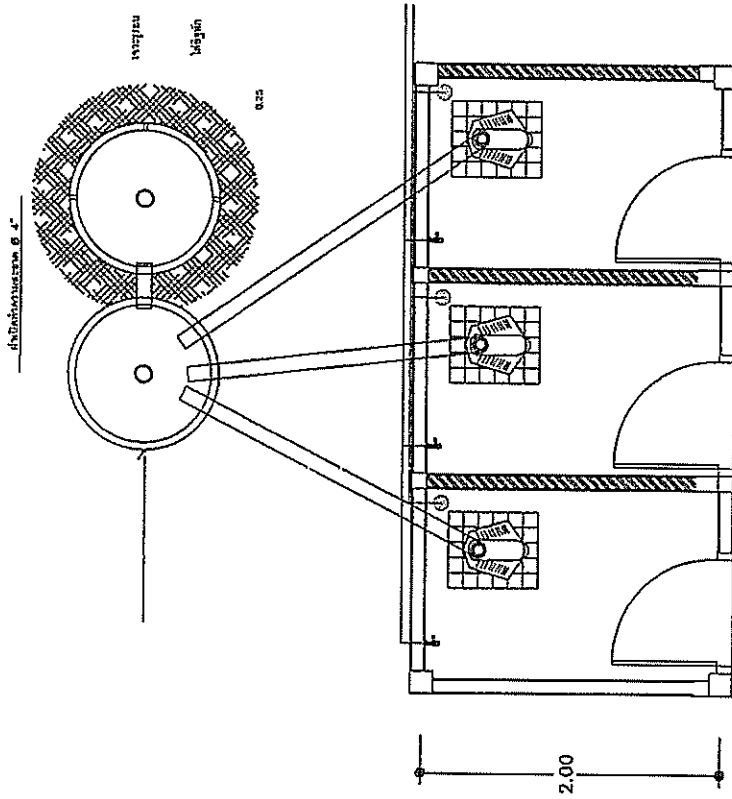
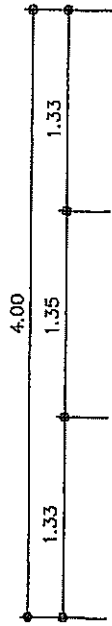

- สัญลักษณ์
- ผนัง PVC ๑ 1/2" รั้ว ๑.5
 - ฝ้าฉาบ PVC ๑ 2" รั้ว ๑.5
 - ฝ้าฉาบปูน PVC ๑ 4" รั้ว ๑.5

ขยายสู่ขงาภิบาล 1:50

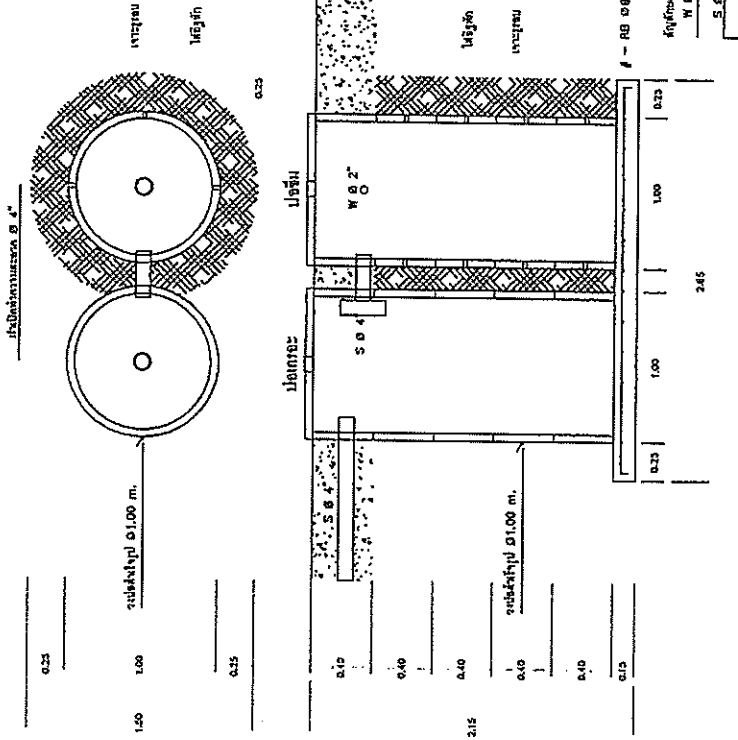

- สัญลักษณ์
- ผนัง - ฝ้าฉาบปูน ๑ 1 1/2"
 - ฝ้าฉาบ PVC ๑ 2" รั้ว ๑.5
 - ฝ้าฉาบปูน PVC ๑ 4" รั้ว ๑.5

ออกแบบ/ตรวจสอบ/รับรอง
(นายสถิต เกียรติศรีวิ)
วิศวกรโครงสร้าง (สถ.๒๕๖๓๓๗)

บ่อเกรอะ-บ่อซึม 1:50



องค์การบริหารส่วนตำบลศิระราชบุรี
จังหวัดตาก

แบบ	ชื่อแบบ	นายชานนท์ แสงท้าว
โครงการก่อสร้างอาคารแบบประสงคื	พื้นที่	นายบุญภาค กิตติย์ภู
บ้านแม่ละมุน หมู่ที่ 2 ต.ศิระราชบุรี อ.พะเยา จ.ตาก	ตรวจแบบ/เห็นชอบ	นายชานนท์ แสงท้าว
แสดงแบบ	เห็นชอบ	จ.อ.สถิต ดาวงษ์
ขยายสู่ขงาภิบาล-บ่อเกรอะ-บ่อซึม	อนุมัติ	นายชานนท์ แสงท้าว
ใช้แทนแผ่นที่	แผ่นที่ 16	วันที่ 18 เดือน ๗ พ.ศ. ๒๕๖๓
เลขที่แบบ อย.ศ.ร.๐๐3/2563		157762

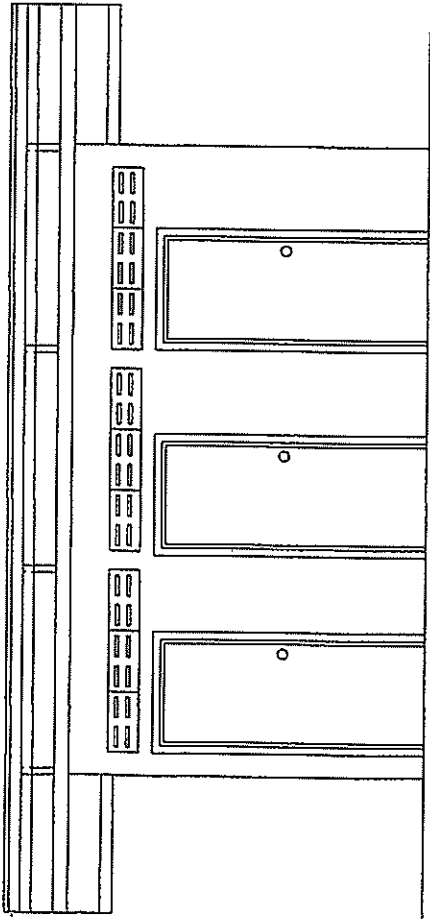

รูปด้านหน้า 1:50

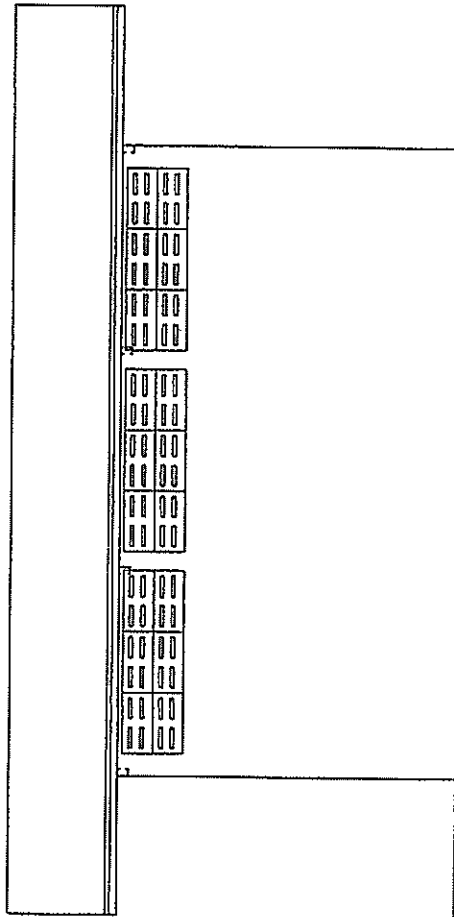

รูปด้านหลัง 1:50

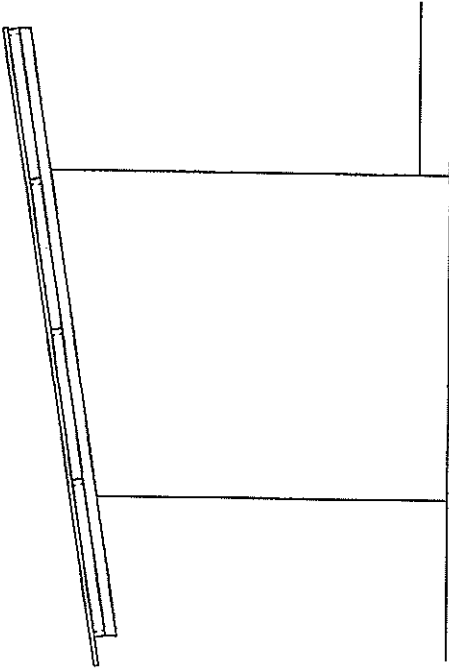

รูปด้านซ้าย 1:50

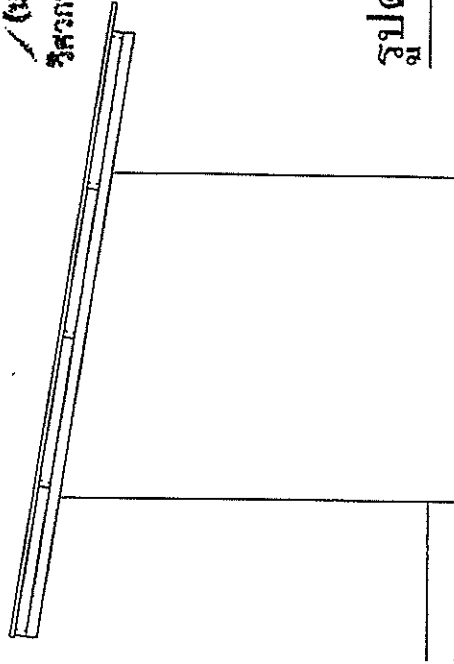

รูปด้านขวา 1:50

ออกแบบ/ตรวจสอบ/รับรอง

 (นายสถิต เกียรติทวี)
 วิศวกรโครงสร้าง (สย.๖๙๓๗๗)



องค์การบริหารส่วนตำบลศิรินาญ์

แบบ	โครงการก่อสร้างอาคารแบ่งสงฆ์ บ้านเลขที่ 2 ต.ศิรินาญ์ อ.พนาพร จ.ตาก	เขียนแบบ	นายชาตมทร แสงท้าว
แสดงแบบ	รูปด้านหน้า, ซ้าย, หลัง, ขวา	เห็นชอบ	นายบุญนาค กิตติขันธ์กุล
ใช้พิมพ์วันที่	เลขที่แบบ อบต.ศร.0032563	ตรวจสอบ/เห็นชอบ	นายชกานันท์ จิตชัยเจริญกุล
		อนุมัติ	จ.อ.ศนิทา ศกวงษ์
		แผ่นที่	นายชานน ไชยศักดิ์
		แผ่นที่	17
		วันที่	18 มิถุนายน 2562
		ปี	2562

แผ่นเหล็กกึ่งรีดลอน(Metal sheet) เบอร์ 0.35 มม.

อะเสเหล็ก [100x50x20x2.3 มม.

ชั้นกันเหล็กเหล็ก [75x45x15x2.3 มม.@ 1.33 m.

แปเหล็ก [75x45x15x2.3 มม.@ 1.00 m.

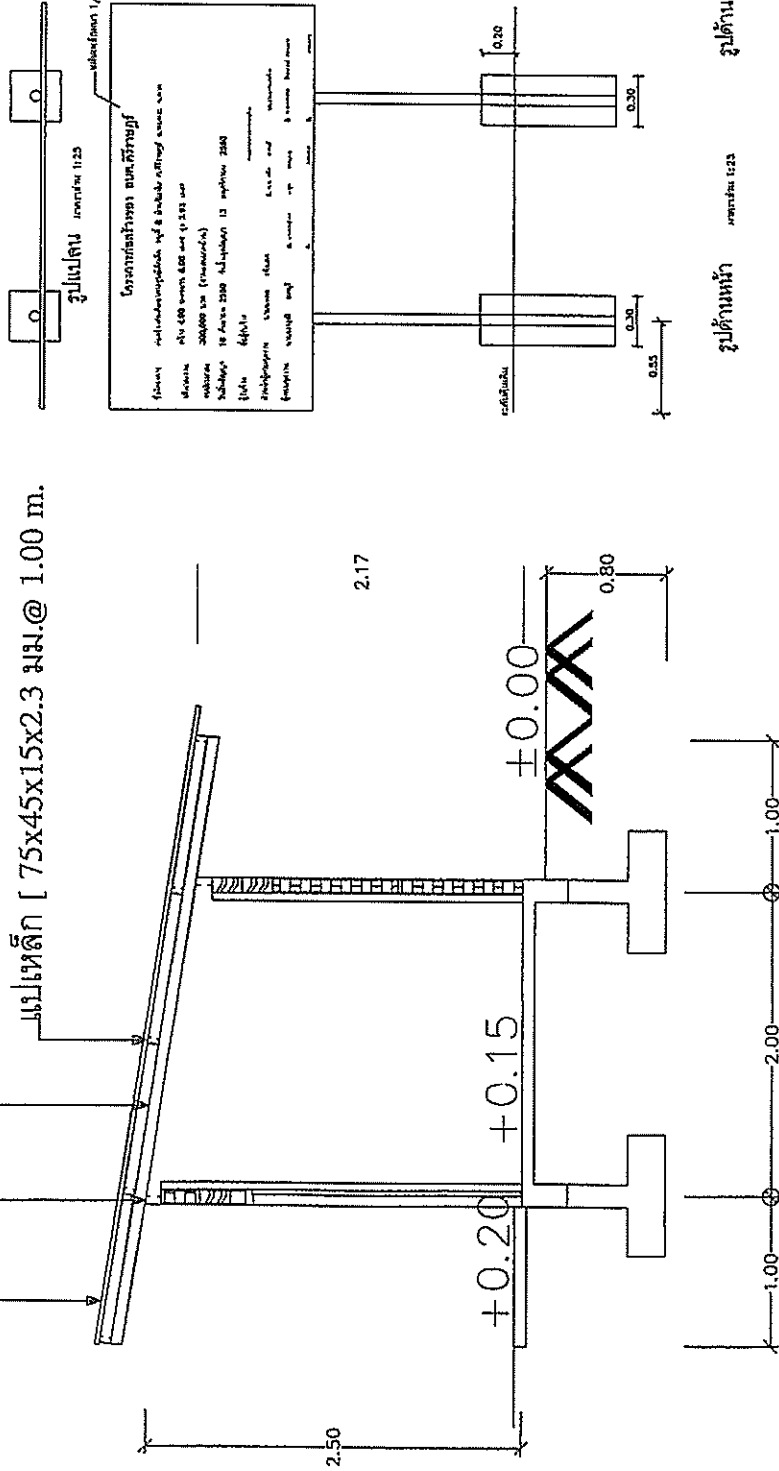

รูปค้ำหน้า ขนาด 1.25
รูปค้ำข้าง ขนาด 1.25
รูปค้ำหัว ขนาด 1.25

รูปค้ำหลัง ขนาด 1.25

รายการประกอบแบบ

1. ราง, ชั้นกันเหล็กเหล็ก ยึดเหล็ก
2. ค้ำหลัง
3. แปเหล็ก 120 ม. ยาว 2.10 ม.

หมายเหตุ

- ค้ำหน้าใช้เหล็กขนาด 2 นิ้ว
- แปเหล็กใช้เหล็กขนาด 1 นิ้ว
- ยึดชั้นกันเหล็กกับค้ำหลังด้วยเหล็ก ยึดค้ำข้างกับค้ำหน้าด้วยเหล็ก

ข้อความนี้ใช้ได้ตั้งแต่วันประกอบ

รูปตัดห้องหน้า 1:50

ออกแบบ/ตรวจสอบ/รับรอง

(นายสกลิต เกียรติทวี)

วิศวกรโครงสร้าง (สย.๒๕๓๗)



องค์การบริหารส่วนตำบลศรีวิชัย
จังหวัดตาก

แบบ	โครงการก่อสร้างอาคารแบบประสงค บ้านและร้านค้า หมู่ที่ 2 ต.ศรีวิชัย อ.พบพระ จ.ตาก	ชื่อแบบ	นายราชเนตร แสงท้าว
แสดงแบบ	รูปตัดห้องหน้า-ข้างโครงการ	เห็นชอบ	นายบุญภาค กิตติขันธ์กุล
รูปตัดห้องหน้า-ข้างโครงการ		ตรวจสอบเห็นชอบ	นายท้าววิทย์จิตชัยเจริญกุล
		เห็นชอบ	จ.อ.ลัททิก ศาวงษ์
		อนุมัติ	นายชานน ใจดีคันทนา
ใช้จนหมดสิ้น	กรณีแบบ อบต.คร.0032563	วันที่	18
		วันที่	18 มิถุน 18
		ปี	๒๕๖๑
		เลขที่	157/62