

แบบ

ก่อสร้าง อาคารอเนกประสงค์
บ้านแม่ละเมา หมู่ที่ 2 ตำบลคีรีราษฎร์
อำเภอพบพระ จังหวัดตาก

ออกแบบ/ตรวจสอบ/รับรอง



(นายสนิท เกียรติทวี)

วิศวกรโครงสร้าง (สย.๖๙๓๗)

รายการประกอบแบบก่อสร้างอาคารอเนกประสงค์

1. การวางผังและระดับ

- ผู้รับจ้างจะต้องทำการวางผังระดับมาตรฐานให้ถูกต้องเรียบร้อยก่อนดำเนินการก่อสร้าง

2. งานโครงสร้าง ค.ส.ล.

2.1 คอนกรีตให้ใช้ คอนกรีตอัตราส่วน 1:2:4

2.2 เหล็กเสริมคอนกรีต

- ขนาด 6 มม. และขนาด 9 มม. ให้ใช้เหล็กเส้นกลม SR-24($f_y=2400\text{ksc}$)

- ขนาด 12 มม. ขึ้นไปให้ใช้เหล็กข้ออ้อย SD-30($f_y=3000\text{ksc}$)

2.3 เหล็กรูปพรรณ ที่จะนำมาใช้ต้องมีคุณสมบัติดังต่อไปนี้

- ใช้เหล็กที่มีคุณสมบัติเป็นไปตามมาตรฐาน ASTM-A36 หรือเทียบเท่า

- การต่อเชื่อมให้ทำการต่อเชื่อมด้วยการเชื่อมไฟฟ้า(Arc Welding) โดยรอบทุกจุด

- เหล็กที่จะนำมาใช้ต้องปราศจากสนิมขุม ไม่มีดงหรือเสี้ยน

- ให้ทำสีกันสนิมประเภท Lead Oxide 1 ชั้น และทาสีน้ำมันเคลือบทับหน้า 1 ชั้น

3. งานสถาปัตยกรรม

3.1 งานพื้น

- พ1. พื้น ค.ส.ล. ทำผิวขัดมันเรียบ

3.2 งานผนัง

- ผ1. ผนังทั่วไปก่อคอนกรีตบล็อกฉาบปูนเรียบ ขนาด 0.19x0.39x0.07 ม. ต้องทรมน้ำให้ชุ่มก่อนก่อ

- ผ2. ผนังก่อคอนกรีตบล็อกกันสาด ขนาด 0.19x0.39x0.07 ม. ต้องทรมน้ำให้ชุ่มก่อนก่อ

- ผ3. ผนังก่ออิฐมวลเบาคึ่งแผ่น ต้องทรมน้ำให้ชุ่มก่อนก่อ

- ผ4. ผนังก่ออิฐมวลเบเต็มแผ่น ต้องทรมน้ำให้ชุ่มก่อนก่อ

- การก่อชนคาน เสา หรือเอ็น คสล. ต้องเสียบเหล็ก 6 มม. ทุกระยะไม่เกิน 40 ซม. โดยยื่นออกมา 25 ซม.

และฝังในเสา 5 ซม. , คาน 10 ซม.

3.3 งานหลังคา

- โครงหลังคา ตามที่กำหนดไว้ในแบบ

- วัสดุหลังคา หลังคาเหล็กเมทัลชีท หน้า 0.35 มม. ระยะห่างแป @ 1.05 ม.

3.4 งานประตู-หน้าต่าง

- รายละเอียดตามที่ระบุในแบบขยายประตู-หน้าต่าง

3.5 งานสี

- งานสีทาภายนอก

สีทาผนังปูนใช้สีน้ำพลาสติกชนิดทาทาภายนอก (เข็ดล้างได้)

ออกแบบ/ตรวจสอบ/รับรอง

สีทาเหล็กและไม้ ใช้สีน้ำมัน



- งานสีทาภายใน

สีทาผนังปูนใช้สีน้ำพลาสติกชนิดทาทาภายนอก (เข็ดล้างได้)

(นายสถิต เกียรติทวี)

สีทาเหล็กและไม้ ใช้สีน้ำมัน

วิศวกรโครงสร้าง (ตย.๖๙๓๗)

หมายเหตุ วัสดุข้างต้นสามารถเปลี่ยนแปลงได้ตามความเหมาะสมและวัตถุประสงค์ของผู้ว่าจ้าง

4. งานวิศวกรรมสุขาภิบาล

- ให้ติดตั้งตามแบบวิศวกรรมสุขาภิบาล และมาตรฐานการประปา

5. งานวิศวกรรมไฟฟ้า

- ในการติดตั้ง ผู้รับจ้างต้องปฏิบัติตามกฎระเบียบข้อบังคับของการไฟฟ้า

องค์การบริหารส่วนตำบลคีรีราษฎร์			
อำเภอพบพระ		จังหวัดตาก	
แบบ	โครงการก่อสร้างอาคารอเนกประสงค์	เขียนแบบ	นายราเชนทร์ แสงท้าว
บ้านแม่ละเมา หมู่ที่ 2 ต.คีรีราษฎร์ อ.พบพระ จ.ตาก		เห็นชอบ	นายบุญนาค กิตติงกุล
แสดงแบบ	รายการประกอบแบบ	ตรวจแบบ/เห็นชอบ	นายชาญวิทย์ จิตชัยเจริญกุล
		เห็นชอบ	จ.อ.สนิท ดาวงษ์
		อนุมัติ	นายชานน โชติคคานานต์
ใช้แทนแผ่นที่	เลขที่แบบ อบต.คร.003/2563	แผ่นที่ 1	ทั้งหมด 18 แผ่น
			ว/คป 15/7/62



NORTH

จุดก่อสร้าง
พิกัด MU 953244

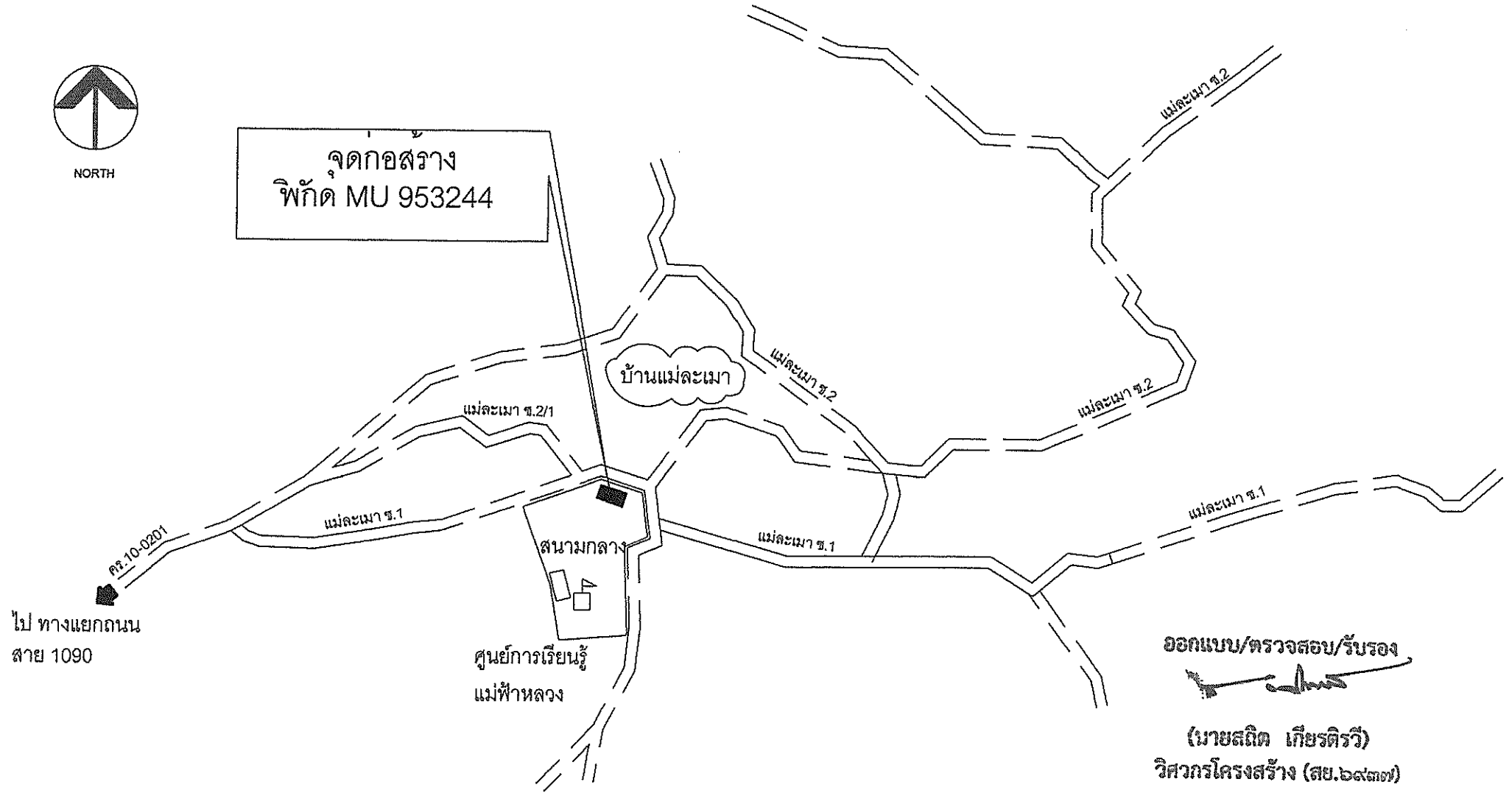

หมายเหตุ

จุดก่อสร้างสามารถเปลี่ยนแปลงได้ตามเหมาะสมของสถานที่ ให้อยู่ในดุลยพินิจของช่างผู้ควบคุมงาน

เครื่องหมาย

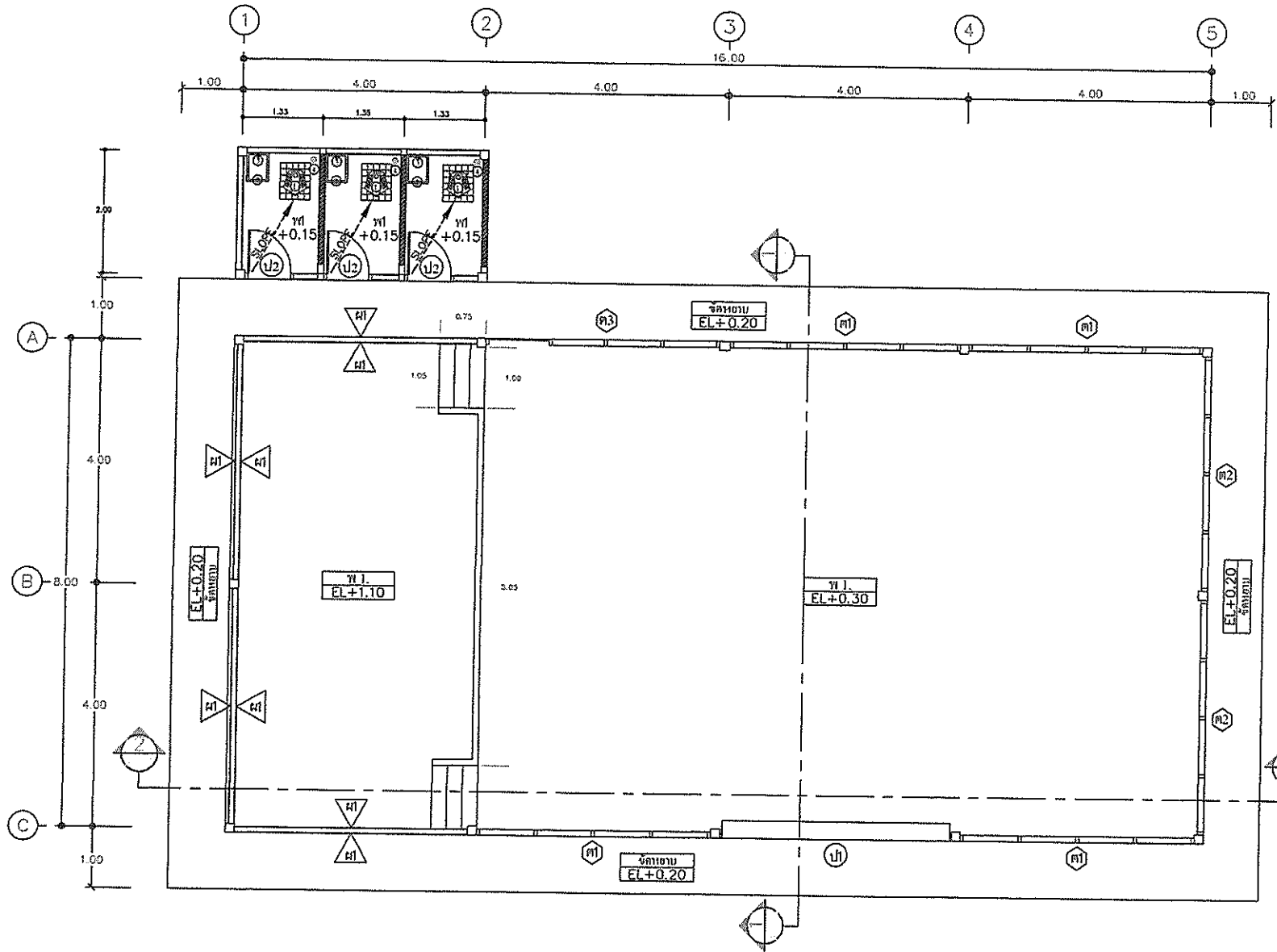

	ถนนลาดยางแอสฟัลติก		สถานที่ราชการ
	ถนนคอนกรีตเสริมเหล็ก, ไม้ไผ่		โรงเรียน, สถานศึกษา
	ถนนดิน, ดินลูกรัง		โรงเรียน
	สะพาน, สะพานคอนกรีต		วัด, โบสถ์, สุเหร่า
	คลอง, ลำห้วย		โรงเรียนที่ก่อสร้างแล้ว
	หนอง, บึง, ลำน้ำ		

องค์การบริหารส่วนตำบลคีรีราษฎร์				
อำเภอพบพระ จังหวัดตาก				
แบบ	โครงการก่อสร้างอาคารอเนกประสงค์	เขียนแบบ		นายราเชนทร์ แสงท้าว
	บ้านแม่ละเมา หมู่ที่ 2 ต.คีรีราษฎร์ อ.พบพระ จ.ตาก	เห็นชอบ		นายบุญนาค กิตติย์กุล
แสดงแบบ	แผนที่สังเขป	ตรวจแบบ/เห็นชอบ		นายชาณุวิทย์ จิตชัยเจริญกุล
		เห็นชอบ		จ.อ.สนิท ศาวงษ์
		อนุมัติ		นายรานาน โชติคัคณานต์
ใช้แทนแผ่นที่	-	เลขที่แบบ อบต.คร. 003/2563	แผ่นที่ 2	ทั้งหมด 18 แผ่น
				ว/ค/ป 15/7/62

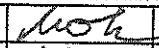

แปลนพื้น 1:00

ออกแบบ/ตรวจสอบ/รับรอง

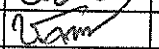
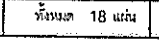
 (นายสถิต เกียรติทวี)
 วิศวกรโครงสร้าง (สย.๒๙๓๗)

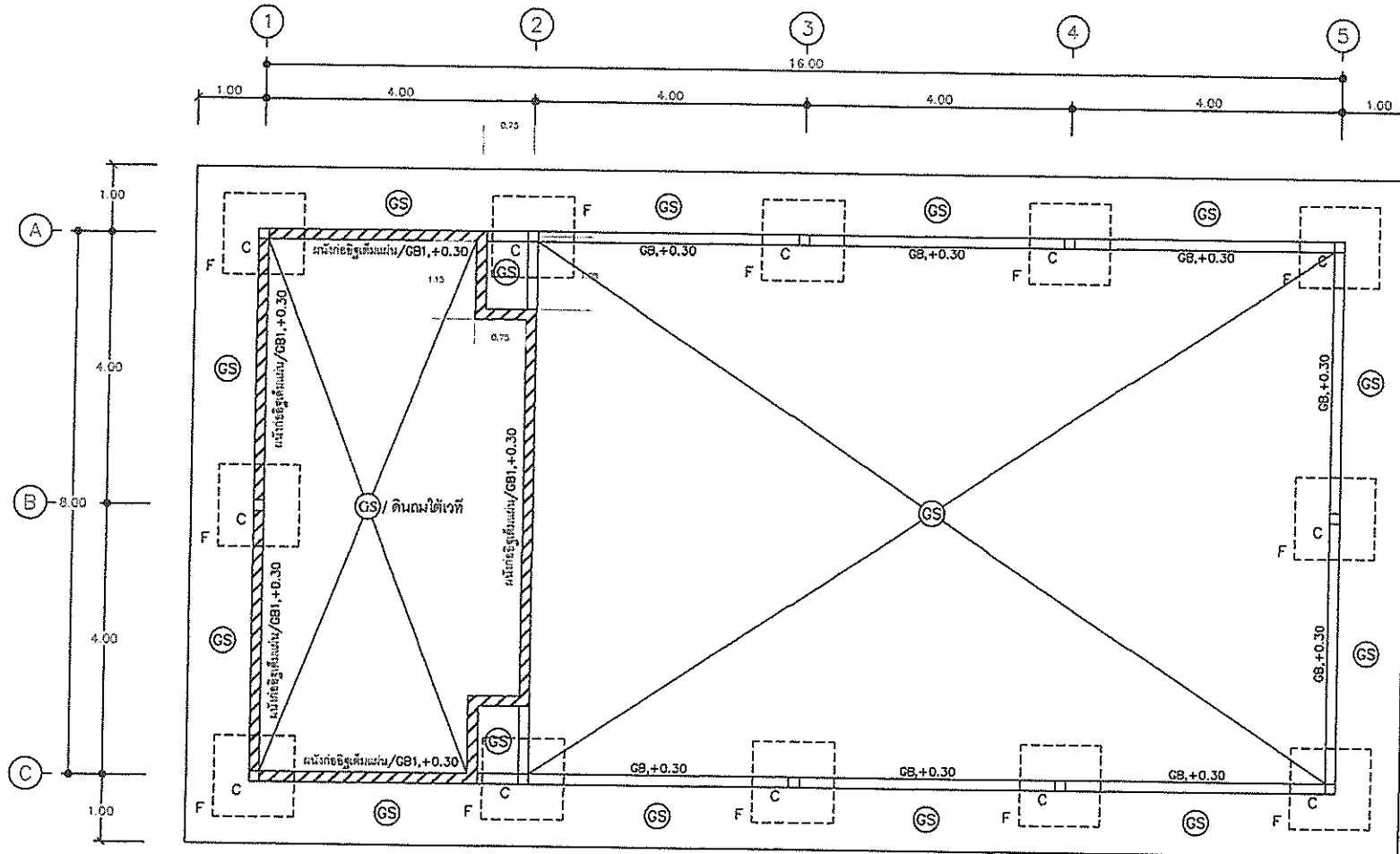
องค์การบริหารส่วนตำบลคีรีราษฎร์		จังหวัดตาก	
อำเภอทพพระ		จังหวัดตาก	
แบบ	เขียนแบบ		นายราเชนทร์ แสงหัว
โครงการก่อสร้างอาคารอเนกประสงค์	เห็นชอบ		นายบุญนาค กิตติยังกุล
บ้านแม่ละเมา หมู่ที่ 2 ต.คีรีราษฎร์ อ.ทพพระ จ.ตาก	ตรวจสอบ/เห็นชอบ		นายราเชนทร์ ใจชัยเจริญกุล
แสดงแบบ	เห็นชอบ		จ.อ.สนธิ์ ดาวงษ์
แปลนพื้น	อนุมัติ		นายชานน ใจดีคณานต์
ใช้แทนแผนที่	เลขที่แบบ อบต.คท.003/2563	แผ่นที่ 3	ทั้งหมด 18 แผ่น
			ว/คป 15/7/62



ออกแบบ/ตรวจสอบ/รับรอง
(Signature)
 (นายสถิต เกียรติศิริ)
 วิศวกรโครงสร้าง (สข.๒๘๓๗)

แปลนคานาคอดิน 1:00

องค์การบริหารส่วนตำบลคีรีราษฎร์					
อำเภอห้วยพระ		จังหวัดตาก			
แบบ	เขียนแบบ	<i>(Signature)</i>	นายชานนท์ แสงท้าว		
โครงการก่อสร้างอาคารอเนกประสงค์ บ้านแม่ละมา หมู่ที่ 2 ต.คีรีราษฎร์ อ.ห้วยพระ จ.ตาก	เห็นชอบ	<i>(Signature)</i>	นายบุญนาค กิตติย์กุล		
	แสดงแบบ	ตรวจแบบ/เห็นชอบ	นายชาณุวิทย์ จิตชัยเจริญกุล		
	แปลนคานาคอดิน	เห็นชอบ	<i>(Signature)</i>	จ.อ.สนิท ดาวงษ์	
		อนุมัติ	<i>(Signature)</i>	นายชานน ไชติคณานต์	
ใช้แทนแผนที่	เลขที่แบบ อบต.๗.๐๐๓/๒๕๖๓	แผ่นที่ 4	ทั้งหมด 18 แผ่น	ว/คป 15/7/62	

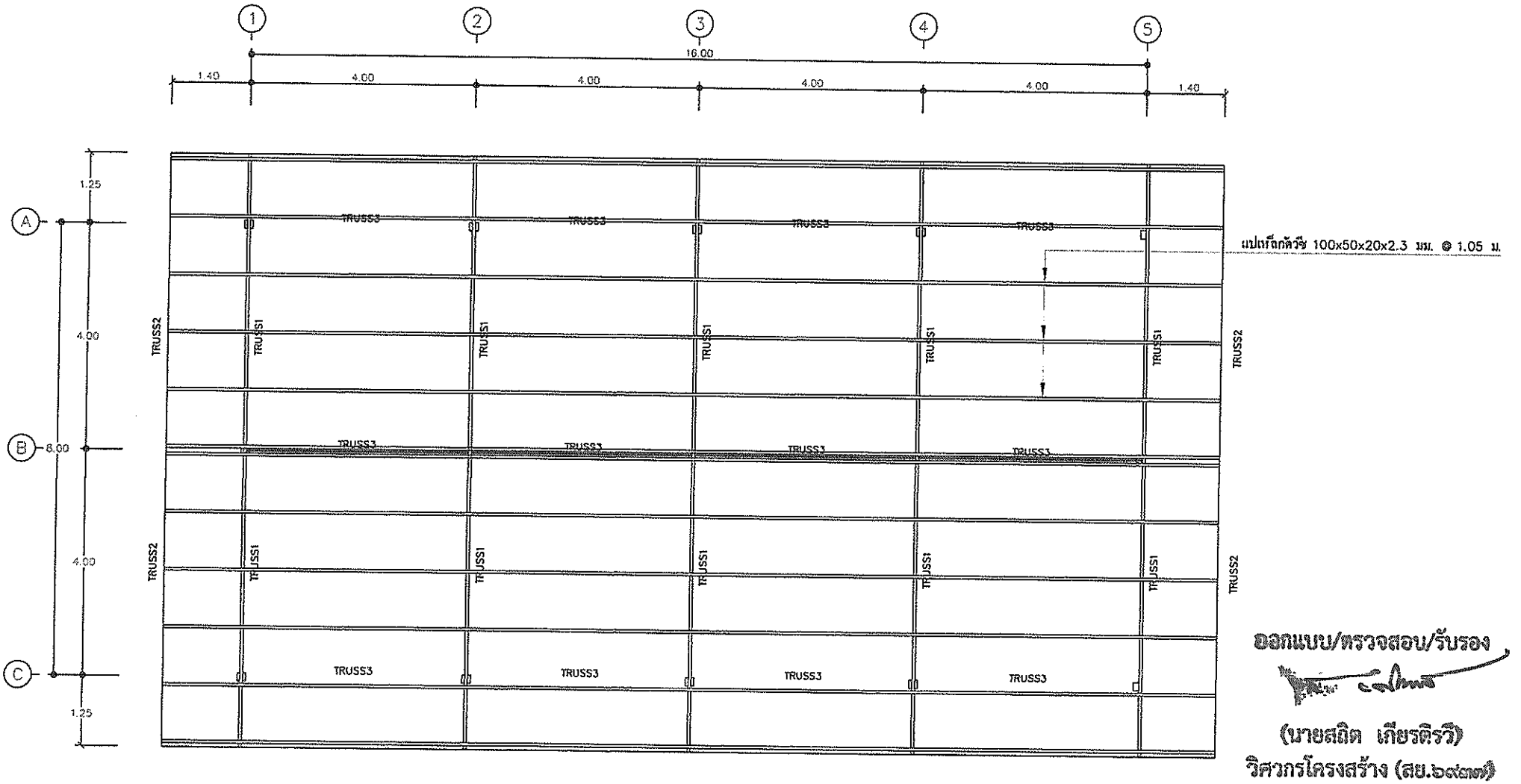

แปลนโครงหลังคา 1:00

องค์การบริหารส่วนตำบลคีรีราษฎร์				
อำเภอทพระ จังหวัดตาก				
แบบ	เขียนแบบ	<i>[Signature]</i>	นายราเชนทร์ แสงท้าว	
โครงการก่อสร้างอาคารอเนกประสงค์ บ้านแม่ละเมา หมู่ที่ 2 ต.คีรีราษฎร์ อ.ทพระ จ.ตาก	เห็นชอบ	<i>[Signature]</i>	นายบุญนาค กิตติยังกุล	
แสดงแบบ แปลนโครงหลังคา	ตรวจสอบ/เห็นชอบ	<i>[Signature]</i>	นายชาณุวิทย์ จิตชัยเจริญกุล	
	เห็นชอบ	<i>[Signature]</i>	จ.อ.สนิท ดาวงษ์	
	อนุมัติ	<i>[Signature]</i>	นายชานน ไซดีคณานต์	
ใช้แทนแผ่นที่ -	เลขที่แบบ อบต.คท.003/2563	แผ่นที่ 5	ทั้งหมด 18 แผ่น	ว/คป 15/7/62

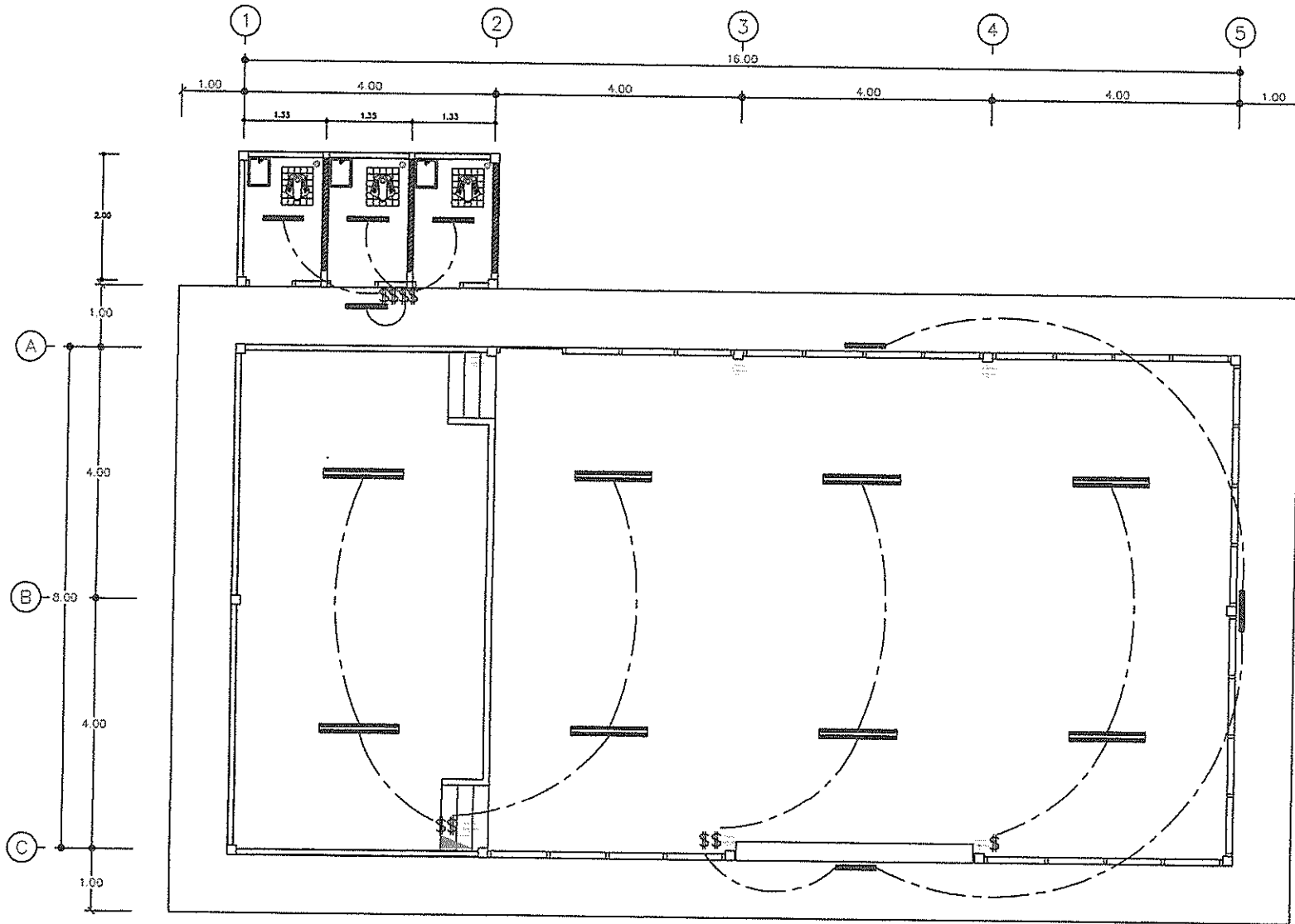

ออกแบบ/ตรวจสอบ/รับรอง
(Signature)
 (นายสถิต เกียรติศรีวิ)
 วิศวกรโครงสร้าง (สย.๒๙๓๗)

แปลนไฟฟ้า 1:00

- สัญลักษณ์ไฟฟ้า
- = กล่องควบคุมวงจร
 - = โคมไฟหลอดฟลูออเรสเซนต์ 2x36 วัตต์ (ชนิดแขวน)
 - = โคมไฟหลอดฟลูออเรสเซนต์ 1x18 วัตต์
 - = สวิตช์รีเลย์เดี่ยวฝั่งในผนัง
 - = เต้ารับคู่ฝั่งในผนัง
 - = สายไฟฟ้า

องค์การบริหารส่วนตำบลคีรีราษฎร์				
อำเภอพบพระ		จังหวัดตาก		
แบบ	โครงการก่อสร้างอาคารอเนกประสงค์ บ้านแม่ละเมา หมู่ที่ 2 ต.คีรีราษฎร์ อ.พบพระ จ.ตาก	เขียนแบบ	<i>(Signature)</i>	นายวิชาชนนท์ แสงท้าว
เห็นชอบ		เห็นชอบ	<i>(Signature)</i>	นายบุญนาค กิตติขันธ์กุล
แสดงแบบ	แปลนไฟฟ้า	ตรวจแบบ/เห็นชอบ	<i>(Signature)</i>	นายชาตวิทย์ จิตชัยเจริญกุล
		เห็นชอบ	<i>(Signature)</i>	จ.อนันท์ ดาวงษ์
		อนุมัติ	<i>(Signature)</i>	นายชานน ไซติคณานต์
ใช้แทนแผ่นที่ -	เลขที่แบบ อบต.คร.003/2563	แผ่นที่ 6	ทั้งหมด 16 แผ่น	วคป 15/7/62

ระดับหลัง TRUSS +5.39
 0.77
 ระดับคานา +4.62
 0.77
 ระดับคานา +3.85
 3.55
 ระดับคานาภายใน +0.30
 ระดับดินเดิม +0.00 0.30

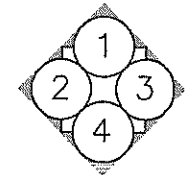
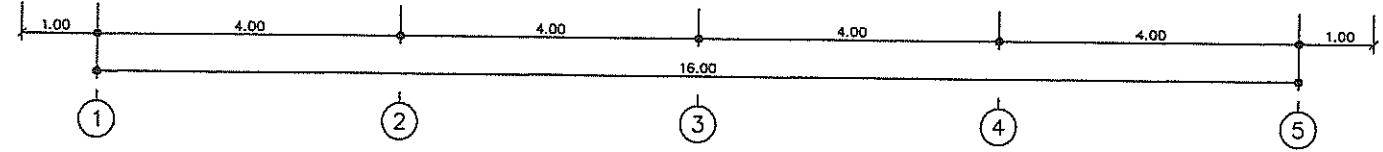
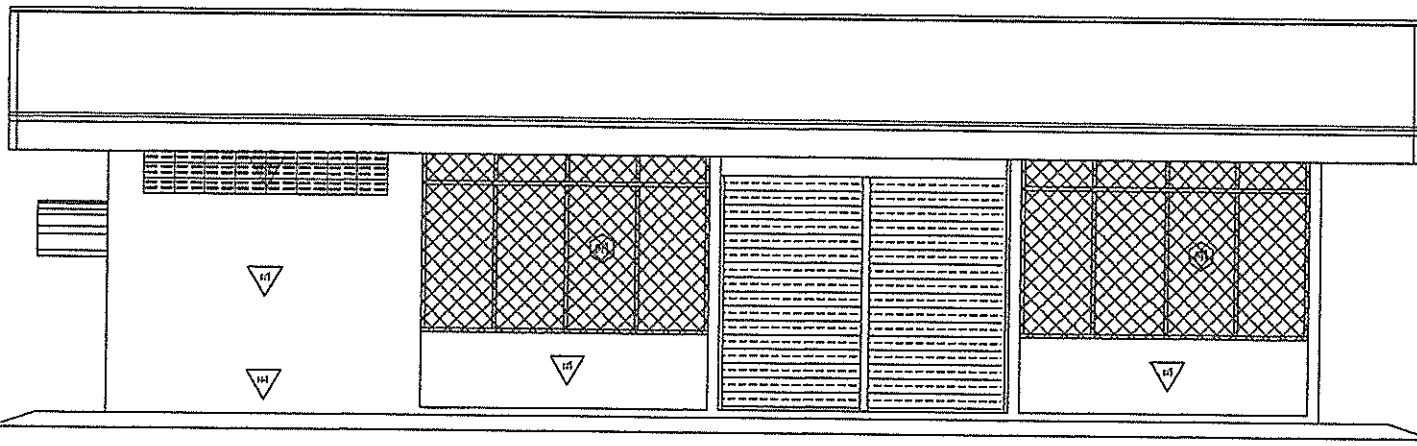

รูปด้าน 1 1:00

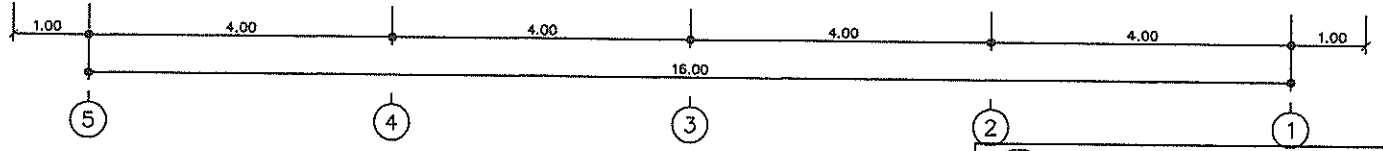
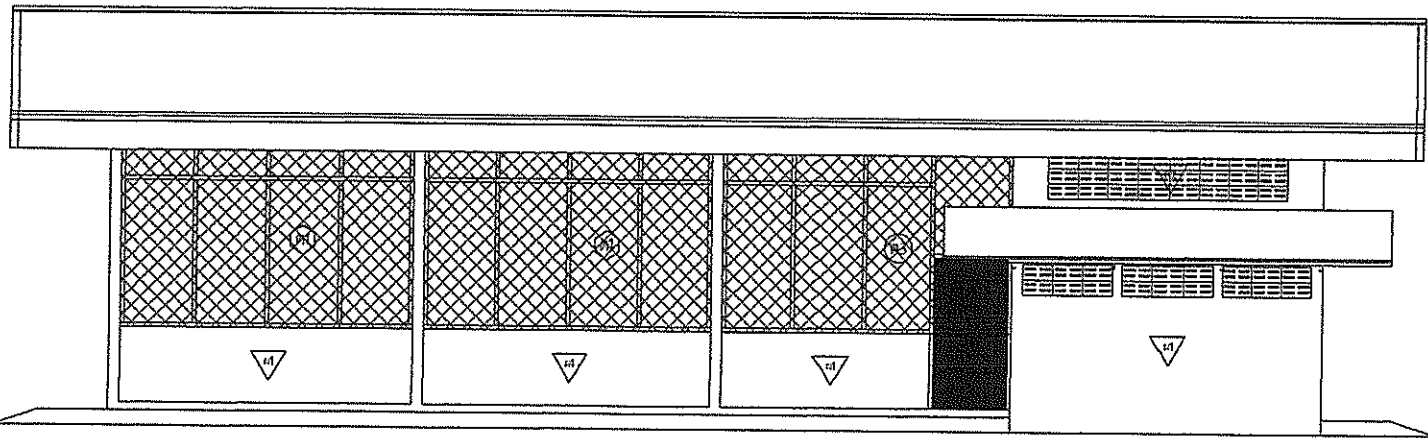

รูปด้าน 4 1:00

ระดับหลัง TRUSS +5.39
 0.77
 ระดับคานา +4.62
 0.77
 ระดับคานา +3.85
 3.55
 ระดับคานาภายใน +0.30
 ระดับดินเดิม +0.00 0.30

ออกแบบ/ตรวจสอบ/รับรอง

(Signature)

(นายสมิต เกียรติทวี)
 วิศวกรโครงสร้าง (สย.๒๕๙๖)

องค์การบริหารส่วนตำบลคีรีราษฎร์		อำเภอพบพระ		จังหวัดตาก	
แบบ	โครงการก่อสร้างอาคารอเนกประสงค์	เขียนแบบ	<i>(Signature)</i>	นายพรานพร แสงท้าว	
	บ้านแม่ละเมา หมู่ที่ 2 ต.คีรีราษฎร์ อ.พบพระ จ.ตาก	เห็นชอบ	<i>(Signature)</i>	นายบุญนาค กิตติขันธ์กุล	
แสดงแบบ	รูปด้าน 1, 4	ตรวจแบบ/เห็นชอบ	<i>(Signature)</i>	นายชาณุวิทย์ จิตชัยเจริญกุล	
		เห็นชอบ	<i>(Signature)</i>	จ.อ.สนิท ดาวงษ์	
		อนุมัติ	<i>(Signature)</i>	นายชานน ไซดีคณานต์	
ใช้แทนแผ่นที่	-	เลขที่แบบ อบต.คท.003/2563	แผ่นที่ 7	ทั้งหมด 18 แผ่น	ว/คป 15/7/62

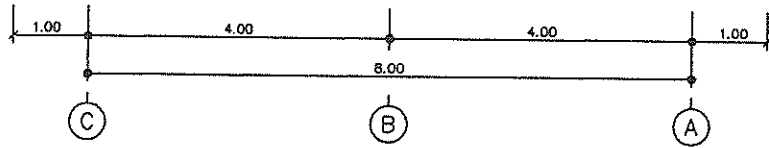
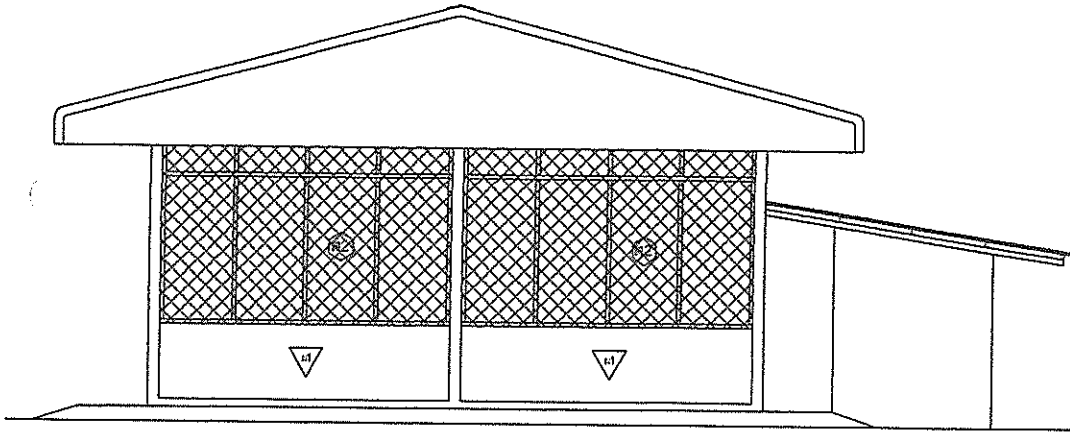

รูปด้าน 2 1:00

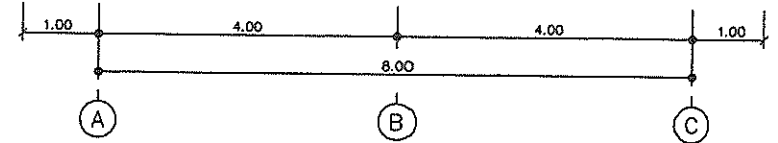
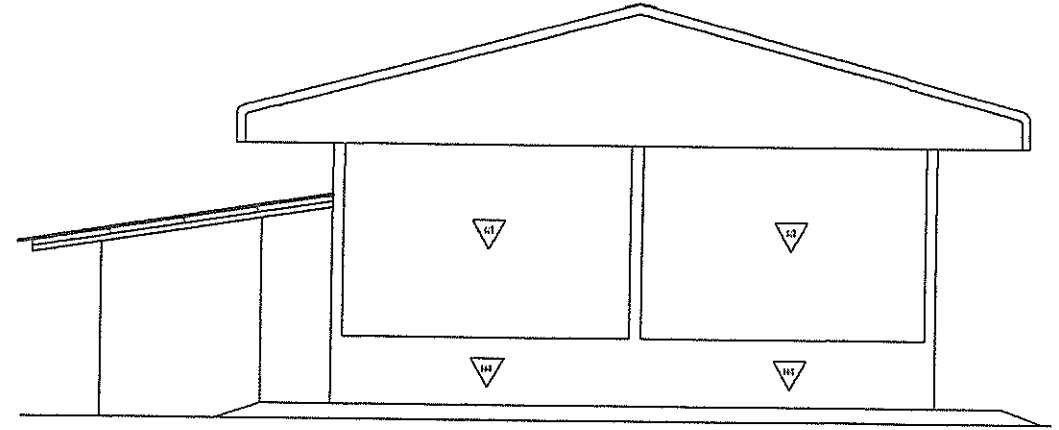

รูปด้าน 3 1:00

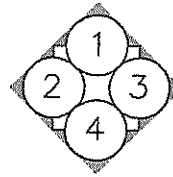

ออกแบบ/ตรวจสอบ/รับรอง

(Signature)
 (นายสมิต เกียรติทวี)
 วิศวกรโครงสร้าง (สข.๖๙๓๗)

องค์การบริหารส่วนตำบลคีรีราษฎร์		อำเภอพบพระ จังหวัดตาก	
แบบ	โครงการก่อสร้างอาคารอเนกประสงค์	เขียนแบบ	นายระชนทร์ แสงท้าว
	บ้านแม่ละมา หมู่ที่ 2 ต.คีรีราษฎร์ อ.พบพระ จ.ตาก	เห็นชอบ	นายบุญนาค กิตติย์งกุล
แสดงแบบ	รูปด้าน 2, 3	ตรวจสอบ/เห็นชอบ	นายชาณุวิทย์ จิตชัยเจริญกุล
		เห็นชอบ	จ.อสมิท ดาวงษ์
		อนุมัติ	นายชานน ไซตักคณานต์
ใช้แทนแผ่นที่	เลขที่แบบ อบต.คร.003/2563	แผ่นที่	8
		ทั้งหมด	18 แผ่น
		ว/ค/ป	15/7/62

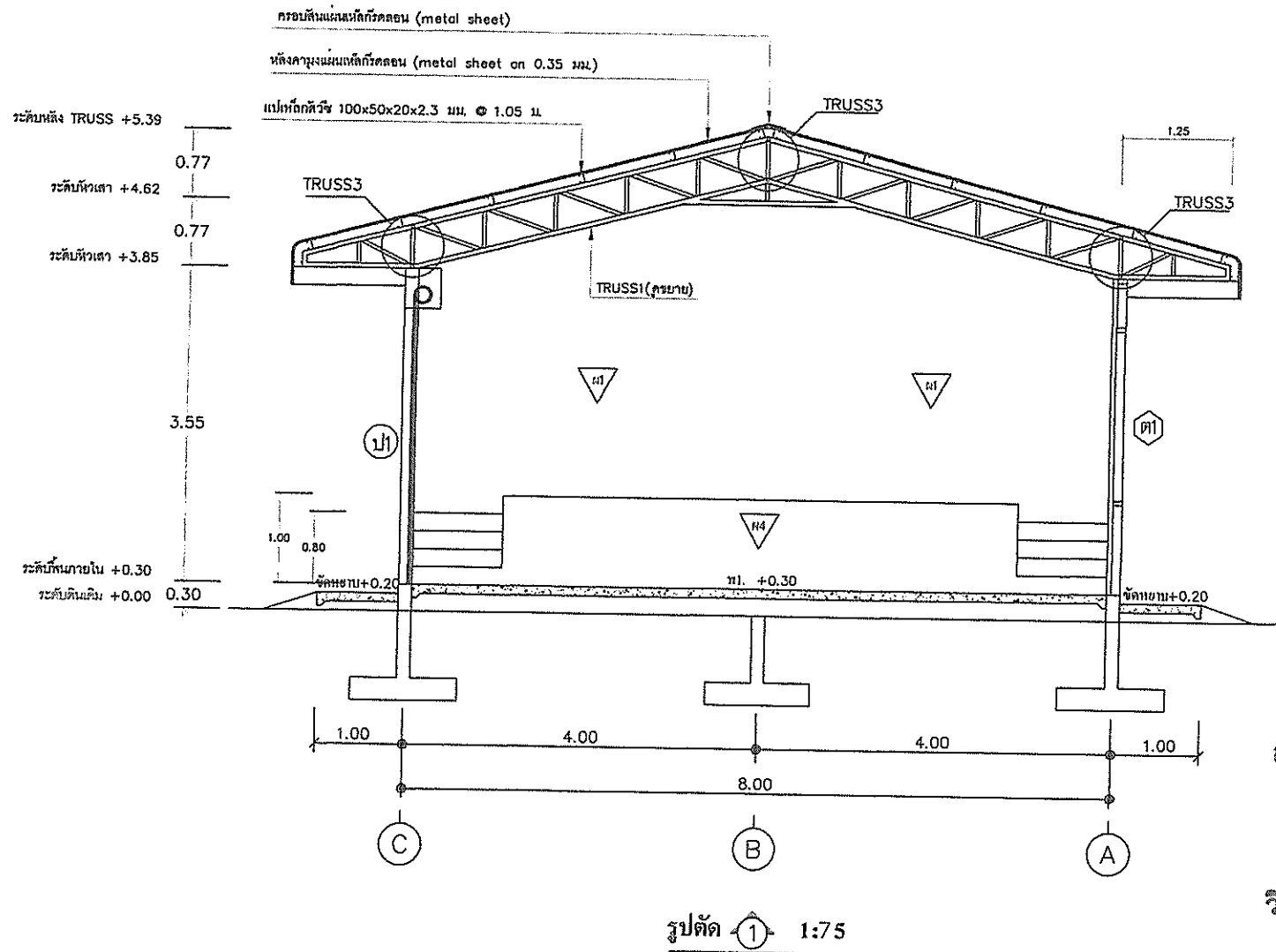

ออกแบบ/ตรวจสอบ/รับรอง

(Signature)

(นายสถิต เกียรติทวี)

วิศวกรโครงสร้าง (สย.๒๕๓๗)

รูปตัด ① 1:75

องค์การบริหารส่วนตำบลคีรีราษฎร์				
อำเภอห้วยพระ		จังหวัดตาก		
แบบ	โครงการก่อสร้างอาคารอเนกประสงค์	เขียนแบบ	<i>(Signature)</i>	นายราเชนทร์ แสงท้าว
	บ้านแม่ตะนา หมู่ที่ 2 ต.คีรีราษฎร์ อ.ห้วยพระ จ.ตาก	เห็นชอบ	<i>(Signature)</i>	นายบุญนาค กิตติย์กุล
แสดงแบบ	รูปตัด 1	ตรวจแบบ/เห็นชอบ	<i>(Signature)</i>	นายราเชนทร์ ใจดีชัยเจริญ
		เห็นชอบ	<i>(Signature)</i>	จ.อ.สมิท ดาวงษ์
		อนุมัติ	<i>(Signature)</i>	นายชานน ใจดีคณานต์
ใช้แทนแผ่นที่	เลขที่แบบ อบต.คร.003/2563	แผ่นที่	9	ทั้งหมด 18 แผ่น
				ว/ศ/ป 15/11/62

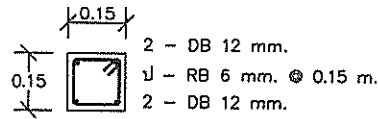

C1

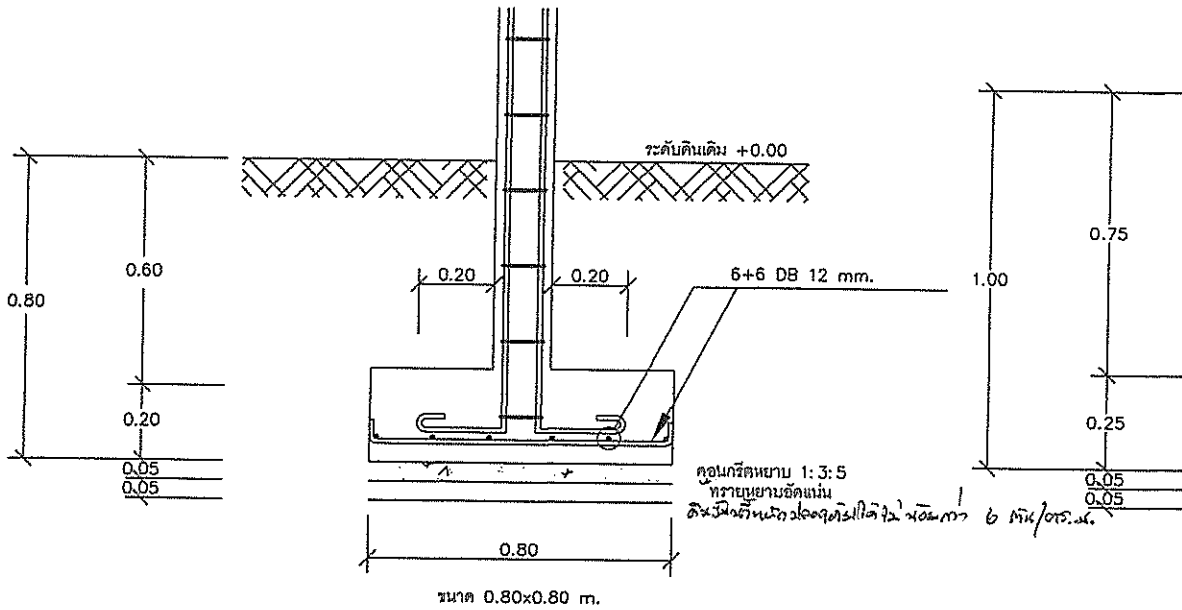

F1 1:20

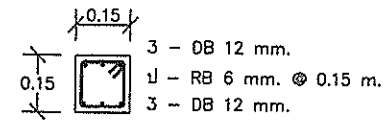

C

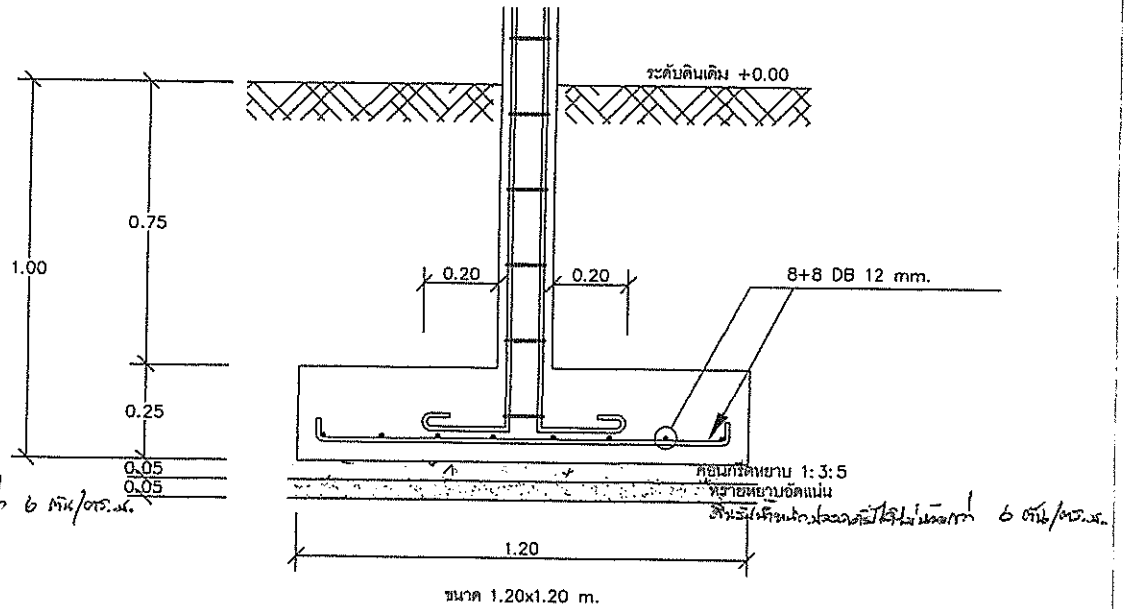

F 1:20

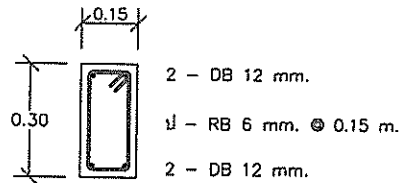

GB 1:20

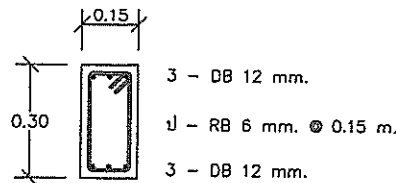

GB1 1:20

ออกแบบ/ตรวจสอบ/รับรอง

(นายสถิต เกียรติศิริ)
วิศวกรโครงสร้าง (สย.)

GS 1:20

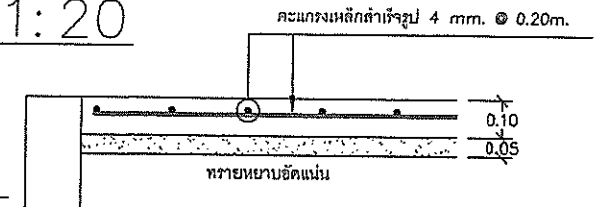

องค์การบริหารส่วนตำบลคีรีราษฎร์			
อำเภอห้วยพระ		จังหวัดตาก	
แบบ	เขียนแบบ	นายวราเชนทร์ แสงท้าว	
โครงการก่อสร้างอาคารอเนกประสงค์ บ้านแม่ละเมา หมู่ที่ 2 ต.คีรีราษฎร์ อ.ห้วยพระ จ.ตาก	เห็นชอบ	นายบุญนาค กิตติย์กุล	
แสดงแบบ	ตรวจแบบ/เห็นชอบ	นายชาณุวิทย์ จิตชัยเจริญกุล	
ขยาย F,F1,C,C1,GB,GB1,GS	เห็นชอบ	จ.อ.สนิท ดาวงษ์	
	อนุมัติ	นายชานน ใจดีค่านานต์	
ใช้แทนแผนที่	เลขที่แบบ อบต.ศร.003/2563	แผ่นที่ 11	ทั้งหมด 18 แผ่น วค/ป 15/7/62

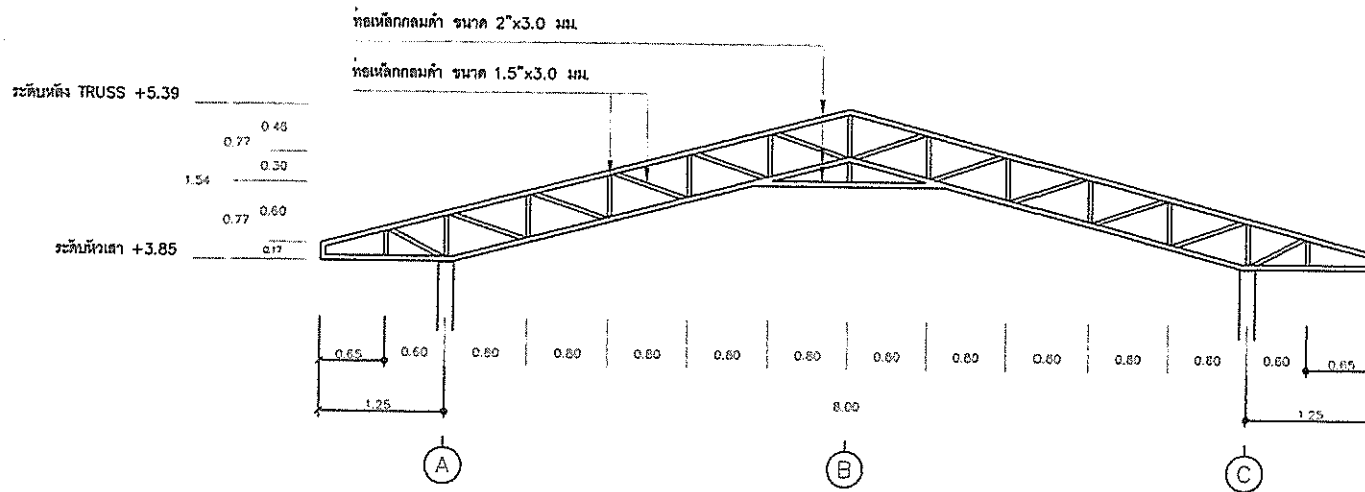

ขยาย TRUSS 1. 1:75

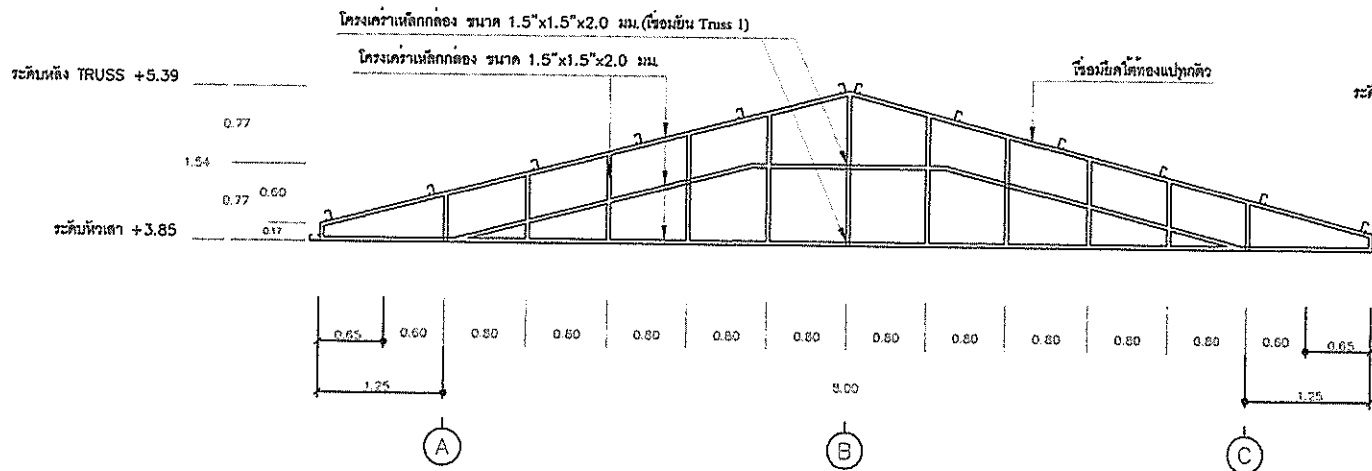

ขยาย TRUSS 2. 1:75

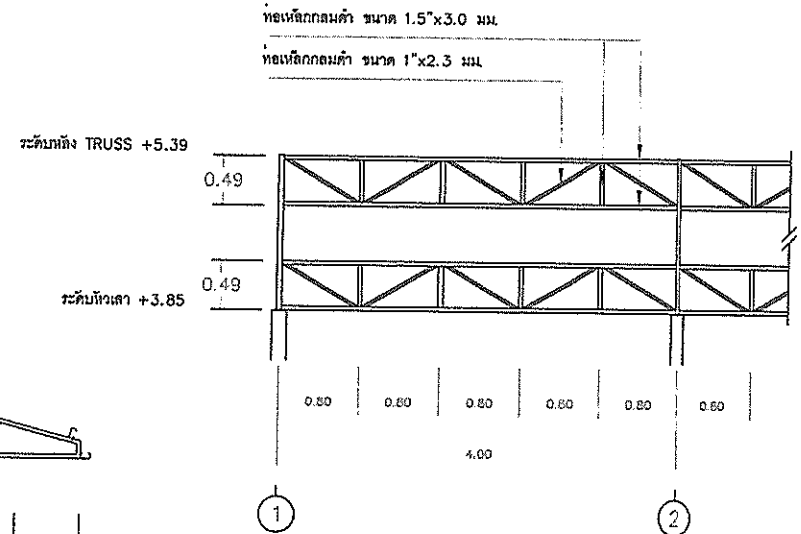

ขยาย TRUSS 3. 1:75

ออกแบบ/ตรวจสอบ/รับงาน

(Signature)

(นายสมิต เกียรติทวี)
วิศวกรโครงสร้าง (สย.๒๙๓๗)

องค์การบริหารส่วนตำบลคีรีราษฎร์			
อำเภอพบพระ		จังหวัดตาก	
แบบ	เขียนแบบ	<i>NSK</i>	นายสุเชนทร์ แสงท้าว
โครงการก่อสร้างอาคารอเนกประสงค์	เห็นชอบ	<i>NSK</i>	นายบุญนาค กิตติขันธ์กุล
บ้านแม่ละเมา หมู่ที่ 2 ต.คีรีราษฎร์ อ.พบพระ จ.ตาก	ตรวจแบบ/เห็นชอบ	<i>NSK</i>	นายชาณุวิทย์ จิตชัยเจริญกุล
ขยาย TRUSS 1,2,3	เห็นชอบ	<i>NSK</i>	จ.อ.สนิท คาวงษ์
	อนุมัติ	<i>NSK</i>	นายชานน โชติคัคณานต์
	ใช้แทนแผนที่	เลขที่แบบ อบต.คท.003/2563	แผ่นที่ 12
		ว/ด/ป	15/7/62

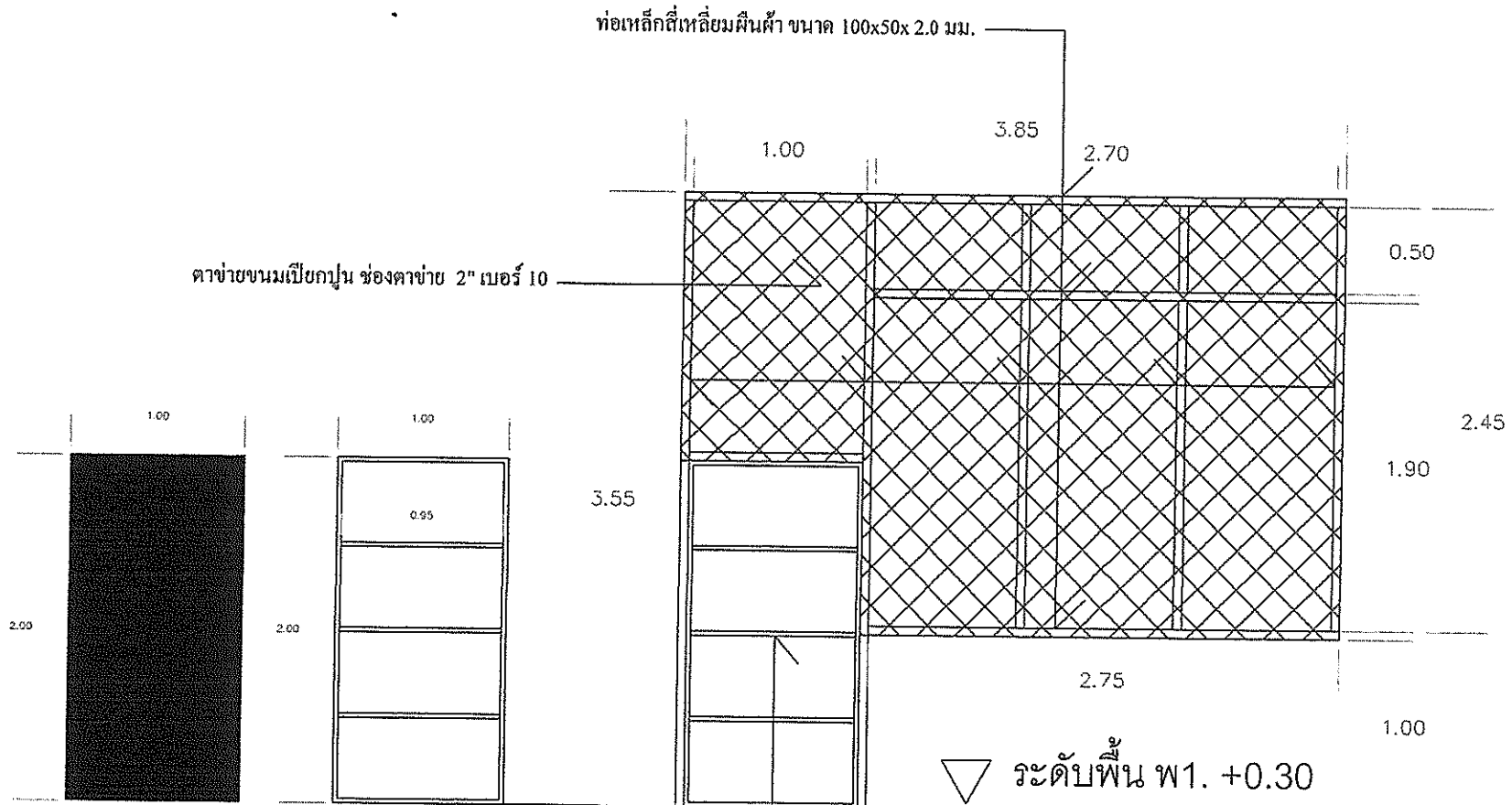

ขยายประตู 1:40

ประตู(ดูขยาย)

ตาข่าย(ต3) 1:40

ระดับพื้น พ1. +0.30

ออกแบบ/ตรวจสอบ/รับรอง

(นายสมิต เกียรติทวี)
วิศวกรโครงสร้าง (สย.๖๙๓๗)

องค์การบริหารส่วนตำบลคีรีราษฎร์			
อำเภอพบพระ		จังหวัดตาก	
แบบ	โครงการก่อสร้างอาคารอเนกประสงค์	เขียนแบบ	นายราเชนทร์ แสงท้าว
	บ้านแม่ละมา หมู่ที่ 2 ต.คีรีราษฎร์ อ.พบพระ จ.ตาก	เห็นชอบ	นายบุญนาค กิตติย์กุล
แสดงแบบ	ขยายประตู , ตาข่าย ต3	ตรวจแบบ/เห็นชอบ	นายชาณุวิทย์ จิตชัยเจริญกุล
		เห็นชอบ	จ.อ.สนิท ดาวงษ์
		อนุมัติ	นายชานน โชติคคานานต์
ใช้แทนแผ่นที่	เลขที่แบบ อบต.คร.003/2563	แผ่นที่ 13	ทั้งหมด 18 แผ่น
			ว/คป 15/7/62

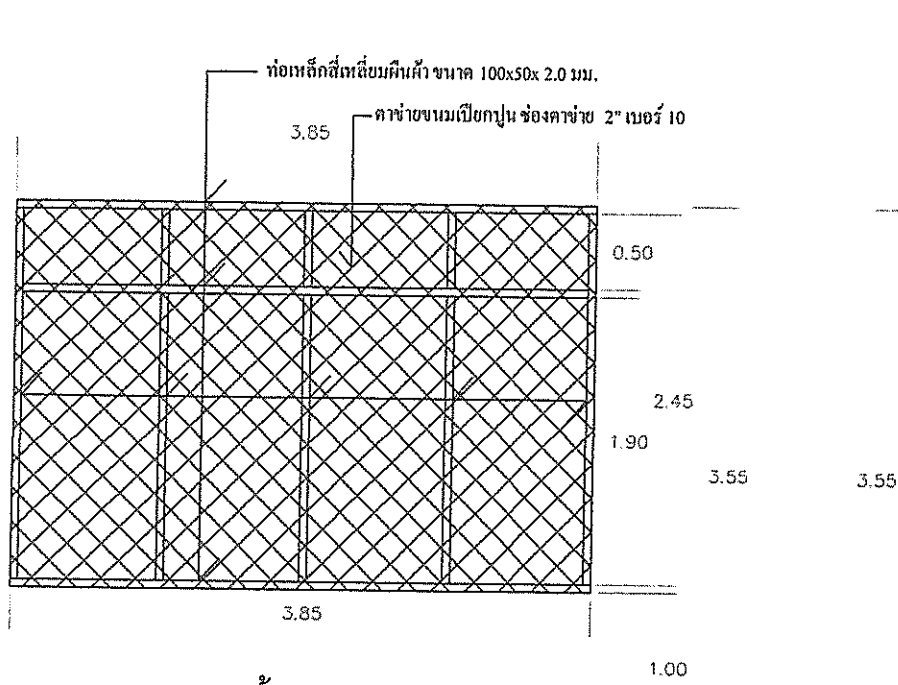

▽ ระดับพื้น พ1. +0.30

ตาข่าย(ต1) 1:50

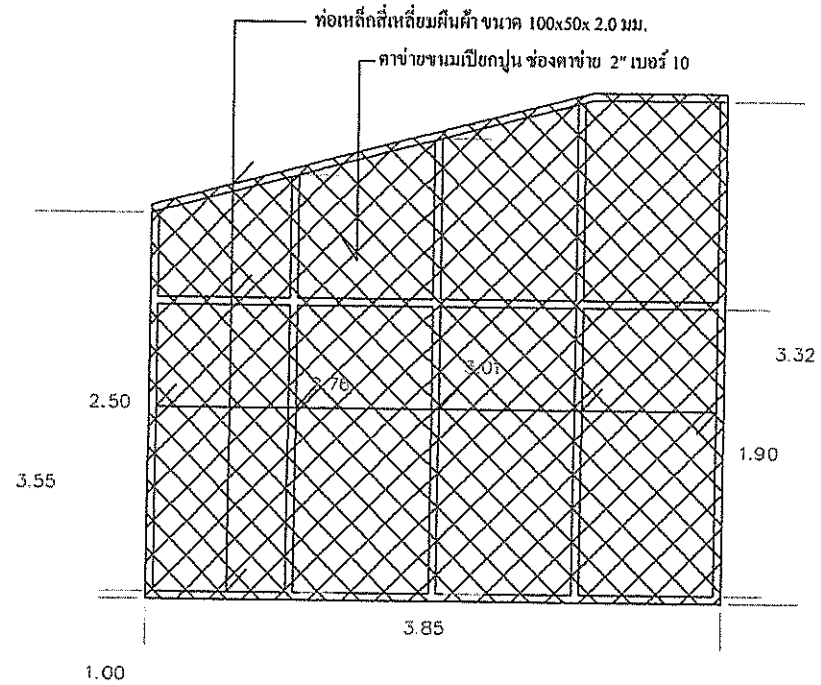

▽ ระดับพื้น พ1. +0.30

ตาข่าย(ต2) 1:50

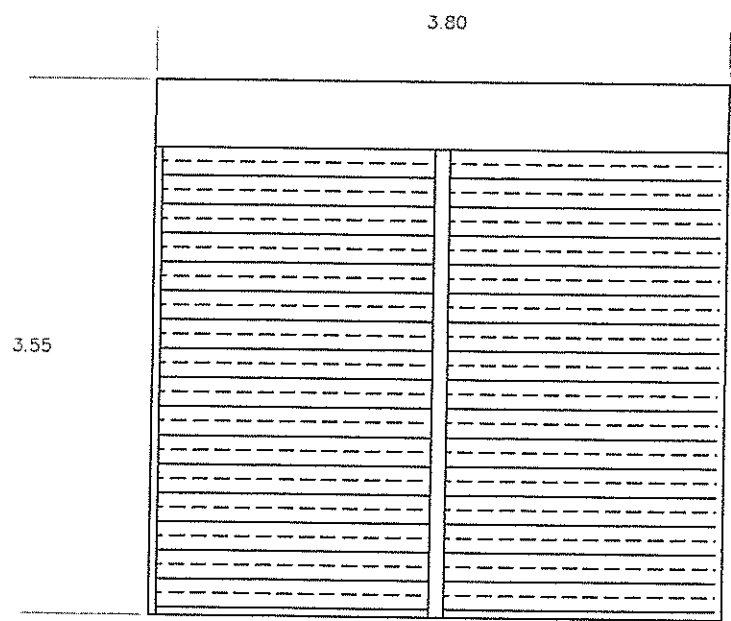

ขยายประตูม้วน(ป1) 1:50

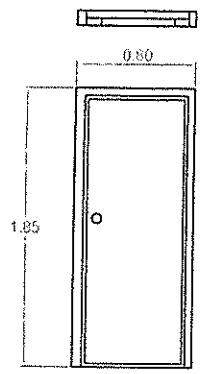

- กรอบวงกบ PVC
- บานประตู PVC
- อุปกรณ์ครบชุด

ขยายประตู PVC (ป2) 1:50

ออกแบบ/ตรวจสอบ/รับรอง

(Signature)
 (นายสกลิต เกียรติทวี)
 วิศวกรโครงสร้าง (สย.๖๙๗๗)

องค์การบริหารส่วนตำบลคีรีราษฎร์			
อำเภอพบพระ		จังหวัดตาก	
แบบ	โครงการก่อสร้างอาคารอเนกประสงค์ บ้านแม่ละนา หมู่ที่ 2 ต.คีรีราษฎร์ อ.พบพระ จ.ตาก	เขียนแบบ	<i>(Signature)</i> นายราเชนทร์ แสงห้าว
เห็นชอบ		เห็นชอบ	<i>(Signature)</i> นายบุญนาค กิตติยังกุล
แสดงแบบ	ขยายประตูม้วน, ประตู PVC ตาข่าย ต1, 2	ตรวจสอบ/เห็นชอบ	<i>(Signature)</i> นายวิชาญวิทย์ จิตชัยเจริญกุล
		เห็นชอบ	<i>(Signature)</i> จ.อ.สนิท ดาวงษ์
		อนุมัติ	<i>(Signature)</i> นายชานน ไซค์ศึคนานต์
ใช้แทนแผนที่	-	เลขที่แบบ อบต.คร.003/2563	แผ่นที่ 14
			ทั้งหมด 18 แผ่น
			ว/ด/ป 15/7/62

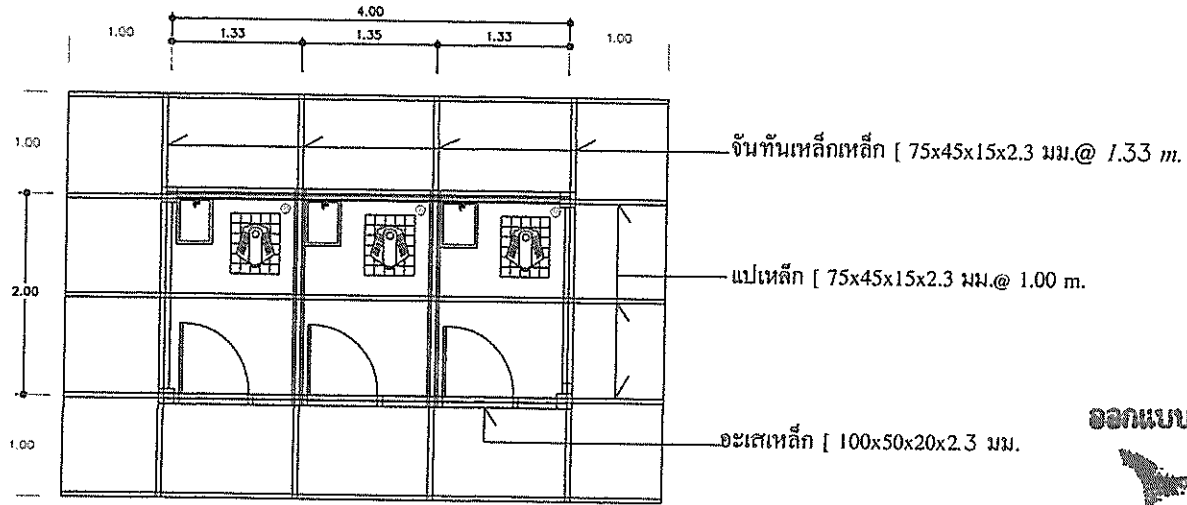

แปลนโครงหลังคาห้องน้ำ 1:75

ออกแบบ/ตรวจสอบ/รับรอง

(นายสตีต เกียรติทวี)

วิศวกรโครงสร้าง (สย.๖๗๓๗)

รายการอุปกรณ์ห้องน้ำ

สัญลักษณ์	รายละเอียด
①	โถชักน้ำของโรงงาน ขนทรายน้ำ
②	ถังน้ำทิ้งอัตโนมัติ
③	ก๊อกร้ำทองเหลือง 1/2"
④	ตะแกรงระบายน้ำทิ้งชนิดหักกลับ

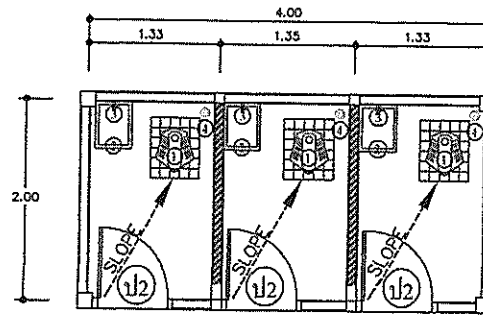

ขยายห้องน้ำ 1:75

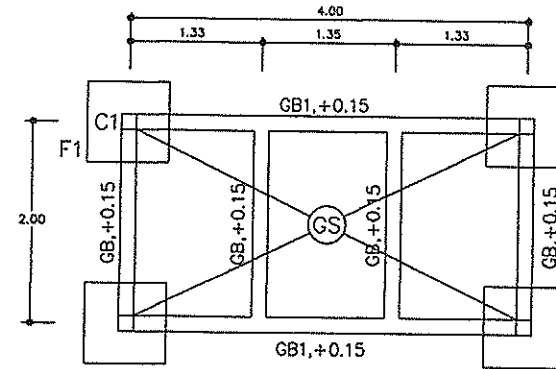

แปลนคานคอดินห้องน้ำ 1:75

องค์การบริหารส่วนตำบลศิรีราษฎร์			
อำเภอทพพระ		จังหวัดตาก	
แบบ	โครงการก่อสร้างอาคารอเนกประสงค์	เขียนแบบ	นายราเชนทร์ แสงท้าว
	บ้านแม่ละเมา หมู่ที่ 2 ต.ศิรีราษฎร์ อ.ทพพระ จ.ตาก	เห็นชอบ	นายบุญนาค กิตติยงกุล
แสดงแบบ	แปลนโครงหลังคา, คานคอดิน	ตรวจแบบ/เห็นชอบ	นายชวตวิทย์ จิตชัยเจริญกุล
	ขยายห้องน้ำ	เห็นชอบ	จ.อ.สนิท ดาวงษ์
		อนุมัติ	นายชานน ไซดีคันทานต์
ใช้แทนแผนที่	เลขที่แบบ อบต.ศร.003/2563	แผ่นที่ 15	จังหวัด 18 แผ่น
			ว/ด/ป 15/7/62

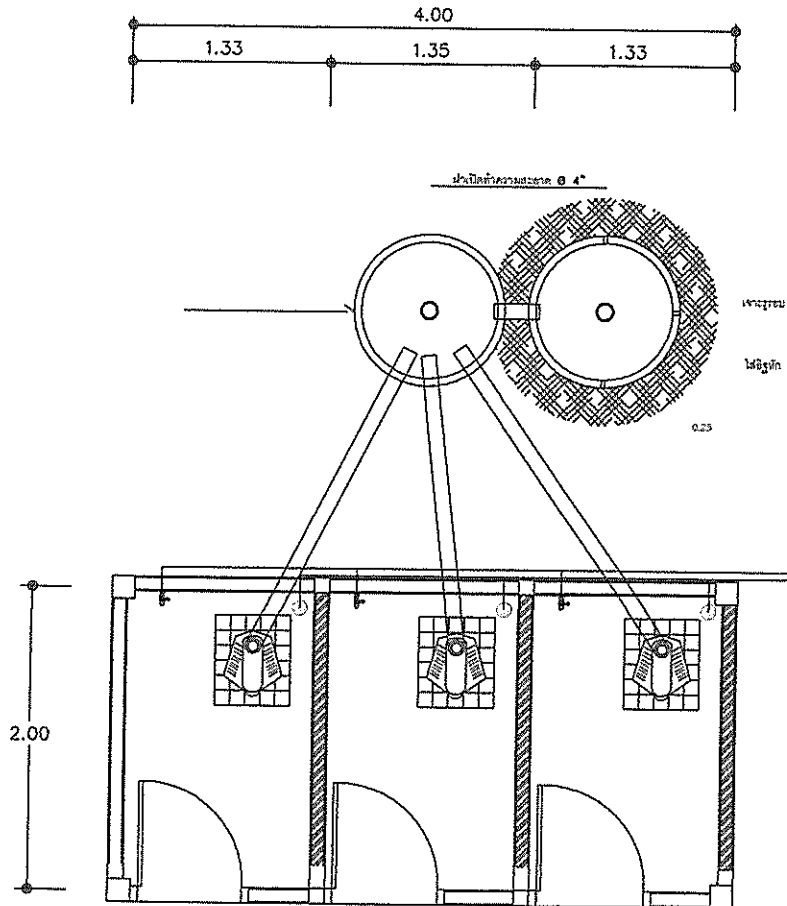

ขยายสุขาภิบาล 1:50

- สัญลักษณ์
- - ช่องน้ำ PVC Ø 1/2" ชั้น 8.5
 - - ช่องน้ำ PVC Ø 2" ชั้น 8.5
 - - ช่องน้ำโถง PVC Ø 4" ชั้น 8.5

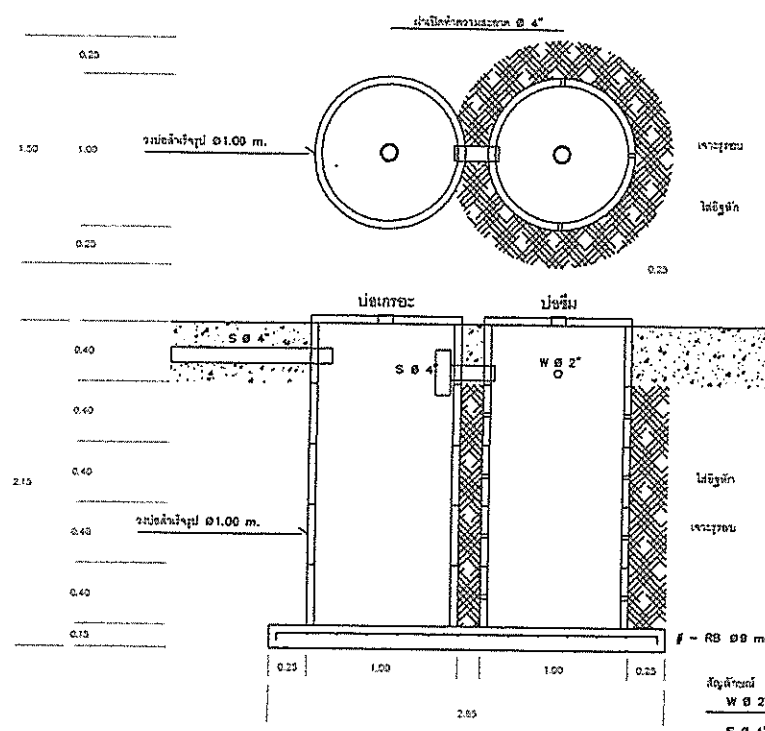

ช่องกระจก-ช่องซีม 1:50

ออกแบบ/ตรวจสอบ/รับรอง

 (นายสถิต เกียรติทวี)
 วิศวกรโครงสร้าง (ตย.๒๕๓๗)

- สัญลักษณ์
- ช่องกระจก-ช่องซีมขนาด 1 ม.
 W Ø 2" = ช่องน้ำ PVC Ø 2" ชั้น 8.5
 - S Ø 4" = ช่องน้ำโถง PVC Ø 4" ชั้น 8.5

องค์การบริหารส่วนตำบลคีรีราษฎร์			
อำเภอทพพระ		จังหวัดตาก	
แบบ	เขียนแบบ		นายชเรนทร์ แสงท้าว
โครงการก่อสร้างอาคารอเนกประสงค์	เห็นชอบ		นายบุญนาค กิตติขันธ์กุล
บ้านแม่ละเมา หมู่ที่ 2 ต.คีรีราษฎร์ อ.ทพพระ จ.ตาก	ตรวจแบบ/เห็นชอบ		นายชาณุวิทย์ จิตชัยเจริญกุล
แสดงแบบ	เห็นชอบ		จ.อ.สนธิ์ คาวงษ์
ขยายสุขาภิบาล-ช่องกระจก-ช่องซีม	อนุมัติ		นายชานน ไรตติคณานต์
ไว้แทนแผนที่	เลขที่แบบ อบต.คร.003/2563	แผ่นที่ 16	ทั้งหมด 18 แผ่น
			ว/คป 15/7/62

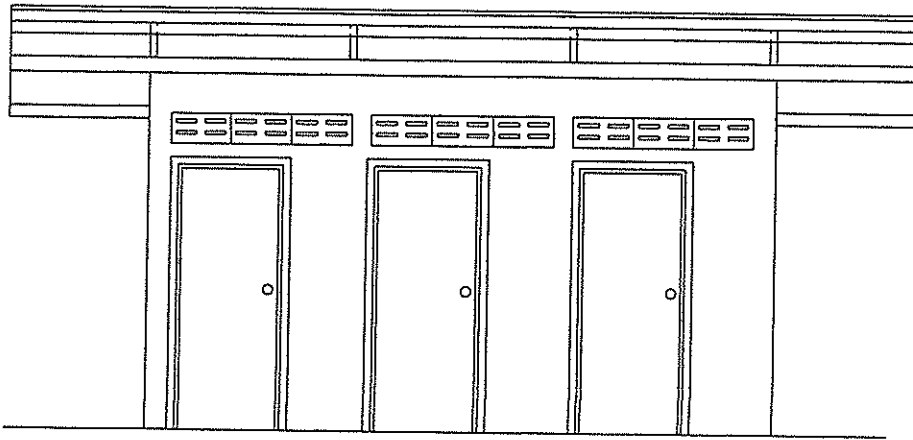

รูปด้านหน้า 1:50

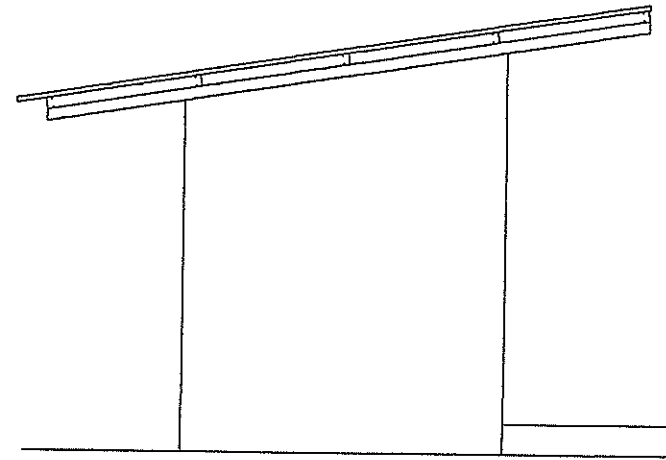

รูปด้านซ้าย 1:50

ออกแบบ/ตรวจสอบ/รับรอง



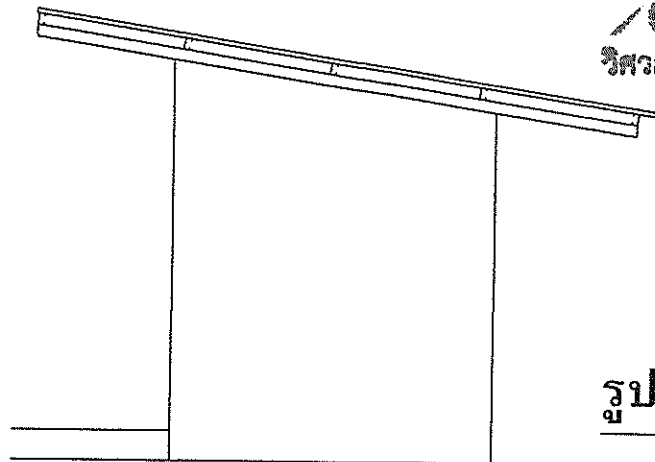

(นายสถิต เกียรติทวี)
วิศวกรโครงสร้าง (สย.๖๙๓๗)

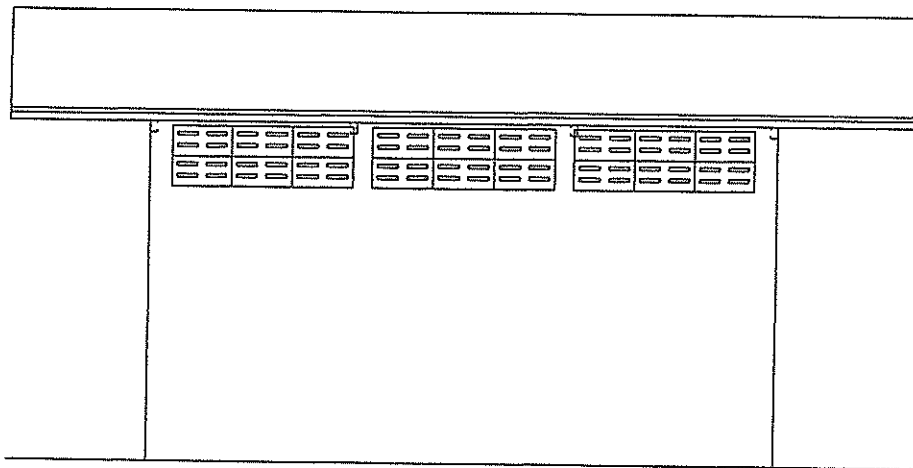

รูปด้านหลัง 1:50

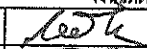

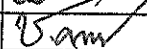
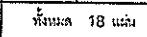
รูปด้านหลัง 1:50

องค์การบริหารส่วนตำบลคีรีราษฎร์			
อำเภอทพพระ		จังหวัดตาก	
แบบ	เขียนแบบ		นายราเชนทร์ แสงท้าว
โครงการก่อสร้างอาคารอเนกประสงค์	เห็นชอบ		นายบุญนาค กิตติย์กุล
บ้านแม่ละเนา หมู่ที่ 2 ต.คีรีราษฎร์ อ.ทพพระ จ.ตาก	ตรวจแบบ/เห็นชอบ		นายชาณุวิทย์ จิตชัยเจริญกุล
แสดงแบบ	เห็นชอบ		จ.อ.สนิท ดาวงษ์
รูปด้านหน้า, ซ้าย, หลัง, ขวา	อนุมัติ		นายชานน ไซดีคณานต์
ใช้แทนแผ่นที่ -	เลขที่แบบ อบต.คว.003/2563	แผ่นที่ 17	ทั้งหมด 18 แผ่น
			ว/ศป 15/7/62