



ประกาศองค์การบริหารส่วนตำบลคีรีราษฎร์
เรื่อง ประชาสัมพันธ์การเปิดเผยราคากลางและการคำนวณราคากลางการจัดซื้อจัดจ้าง

ตามหนังสือกรมบัญชีกลาง ส่วนที่สดุ ที่ กค ๐๔๐๕.๓/ว ๔๕๓ ลงวันที่ ๓ ตุลาคม ๒๕๖๑ เรื่อง แนวทางการประกาศรายละเอียดข้อมูลราคากลางและการคำนวณราคากลางเกี่ยวกับการจัดซื้อจัดจ้างของหน่วยงานของรัฐ กำหนดให้หน่วยงานของรัฐประกาศรายละเอียดข้อมูลราคากลางและการคำนวณราคากลางสำหรับการจัดซื้อจัดจ้างที่มีวงเงินเกิน ๕๐๐,๐๐๐ บาท ไว้ในเว็บไซต์ของหน่วยงานของรัฐและเว็บไซต์ศูนย์ข้อมูลการจัดซื้อจัดจ้างภาครัฐ (www.gprocurement.go.th) ของกรมบัญชีกลาง นั้น

องค์การบริหารส่วนตำบลคีรีราษฎร์ จะดำเนินการจัดจ้างโครงการก่อสร้างอาคารอเนกประสงค์ ขนาดกว้าง ๘.๐๐ เมตร ยาว ๑๖.๐๐ เมตร สูง ๓.๕๕ เมตร พร้อมป้ายโครงการ ๑ ป้าย สถานที่ก่อสร้าง บ้านอ้อมเปี่ยม หมู่ที่ ๑ ตำบลคีรีราษฎร์ อำเภอพบพระ จังหวัดตาก ตามแบบเลขที่ อบต.คร.๐๐๑/๒๕๖๑ งบประมาณตั้งไว้ ๕๐๐,๐๐๐ บาท และราคากลางในการจัดจ้างครั้งนี้ เป็นเงิน ๕๐๐,๐๐๐ บาท (ห้าแสนบาทถ้วน) สำหรับตารางแสดงวงเงินงบประมาณที่ได้รับการจัดสรรและรายละเอียดค่าใช้จ่ายการจัดซื้อจัดจ้างปรากฏตามเอกสารแนบท้ายประกาศฉบับนี้

จึงขอประกาศให้ทราบโดยทั่วกัน

ประกาศ ณ วันที่ ๑๕ เดือนมีนาคม พ.ศ. ๒๕๖๒

(นายชานน โชติคคณานต์)

นายกองค์การบริหารส่วนตำบลคีรีราษฎร์



บันทึกข้อความ

ส่วนราชการ.....องค์การบริหารส่วนตำบลคีรีราษฎร์ (กองช่าง).....

ที่.....ตท.75501/2562.....วันที่ 15 มีนาคม 2562.....

เรื่อง.....ขออนุมัติราคากลางงานก่อสร้าง.....

เรียน นายองค์การบริหารส่วนตำบลคีรีราษฎร์

เรื่องเดิม

ตามคำสั่งองค์การบริหารส่วนตำบลคีรีราษฎร์ ที่ 356/2562 ลงวันที่ 14 มีนาคม 2562 เรื่อง แต่งตั้งคณะกรรมการกำหนดราคากลาง โครงการก่อสร้างอาคารอเนกประสงค์ ขนาดกว้าง 8.00 เมตร ยาว 16.00 เมตร สูง 3.55 เมตร พร้อมป้ายโครงการ 1 ป้าย สถานที่ก่อสร้าง บ้านอุ่มเปี่ยม หมู่ที่ 1 ตำบลคีรีราษฎร์ อำเภอพบพระ จังหวัดตาก ตามแบบเลขที่ อบต.คร. 001/2561 งบประมาณก่อสร้างตั้งไว้ 500,000 บาท โดยวิธี เฉพาะเจาะจง นั้น

ข้อเท็จจริง

บัดนี้ คณะกรรมการกำหนดราคากลางได้ร่วมกันพิจารณาและคำนวณราคากลางได้ถูกลงเรียบร้อยแล้ว คณะกรรมการจึงเห็นควรกำหนดราคากลางงานจ้างโครงการก่อสร้างอาคารอเนกประสงค์ ขนาดกว้าง 8.00 เมตร ยาว 16.00 เมตร สูง 3.55 เมตร พร้อมป้ายโครงการ 1 ป้าย สถานที่ก่อสร้าง บ้านอุ่มเปี่ยม หมู่ที่ 1 ตำบลคีรีราษฎร์ อำเภอพบพระ จังหวัดตาก ตามแบบเลขที่ อบต.คร. 001/2561 ราคากลางเป็นเงิน 500,000 บาท (-ห้าแสนบาทถ้วน-)

ข้อพิจารณา

จึงเรียนมาเพื่อโปรดพิจารณา หากเห็นชอบขอได้โปรดอนุมัติให้ใช้ราคากลางตามที่ คณะกรรมการฯ เสนอเพื่อจะได้ดำเนินการตามระเบียบฯ ต่อไป

(ลงชื่อ) จ.อ.

ประธานกรรมการ

(สนธิ ดาวงษ์)

ปลัดองค์การบริหารส่วนตำบลคีรีราษฎร์

(ลงชื่อ)

(นายชาญวิทย์ จิตชัยเจริญกุล)

นายช่างสำรวจชำนาญงาน

กรรมการ

(ลงชื่อ)

(นายบุญนาค กิตติยังกุล)

เจ้าพนักงานป้องกันฯ ปฏิบัติงาน

กรรมการ

- ทราบ

-

จำเอก

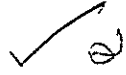

(สนิท ดาวงษ์)

ปลัดองค์การบริหารส่วนตำบลคีรีราษฎร์

15 มี.ค. 62

- เห็นชอบและอนุมัติราคากลาง

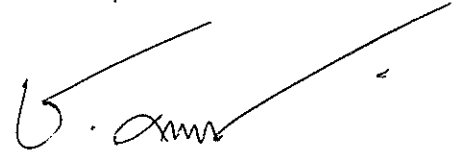

(นายชานน โชติคั่นานต์)

นายกองค์การบริหารส่วนตำบลคีรีราษฎร์

15 มี.ค. 62

ตารางแสดงวงเงินงบประมาณที่ได้รับและรายละเอียดค่าใช้จ่ายในการจ้างก่อสร้าง

1. ชื่อโครงการ โครงการก่อสร้างอาคารอเนกประสงค์ ขนาดกว้าง 8.00 เมตร ยาว 16.00 เมตร สูง 3.55 เมตร พร้อมป้ายโครงการ 1 บ้าย สถานที่ก่อสร้าง บ้านอ้อมเปี้ยม หมู่ที่ 1 ตำบลคีรีราษฎร์ อำเภอบพพระ จังหวัดตาก ตามแบบเลขที่ อบต.คร. 001/2561
2. หน่วยงานเจ้าของโครงการ องค์การบริหารส่วนตำบลคีรีราษฎร์
3. วงเงินงบประมาณที่ได้รับจัดสรร 500,000 บาท (-ห้าแสนบาทถ้วน-)
4. ลักษณะงานโดยสังเขป
ก่อสร้างอาคารอเนกประสงค์ ขนาดกว้าง 8.00 เมตร ยาว 16.00 เมตร สูง 3.55 เมตร พร้อมป้ายโครงการ 1 บ้าย สถานที่ก่อสร้าง บ้านอ้อมเปี้ยม หมู่ที่ 1 ตำบลคีรีราษฎร์ อำเภอบพพระ จังหวัดตาก ตามแบบเลขที่ อบต.คร. 001/2561
5. ราคาากลางคำนวณ ณ วันที่ 15 มีนาคม 2562
เป็นเงิน 500,000 บาท (-ห้าแสนบาทถ้วน-)
6. บัญชีประมาณการราคาากลาง
 - 6.1 แบบ พร.4 จำนวน 4 แผ่น
 - 6.2 แบบ พร.5 จำนวน 1 แผ่น
 - 6.3 แบบก่อสร้าง จำนวน 14 แผ่น
7. รายชื่อคณะกรรมการกำหนดราคาากลาง

1. (ลงชื่อ) จำเอก

(สนธิ ดาวงษ์)

ประธานกรรมการกำหนดราคาากลาง

ปลัดองค์การบริหารส่วนตำบลคีรีราษฎร์

2. (ลงชื่อ)

(นายชาญวิทย์ จิตชัยเจริญกุล)

กรรมการกำหนดราคาากลาง

นายช่างสำรวจชำนาญงาน

3. (ลงชื่อ)

(นายบุญนาค กิตติยงกุล)

กรรมการกำหนดราคาากลาง

เจ้าพนักงานป้องกันฯ ปฏิบัติงาน

สรุปผลการประมาณราคาก่อสร้าง

ส่วนราชการ (กองช่าง) งานประมาณราคา องค์การบริหารส่วนตำบลคีรีราษฎร์
 โครงการ ก่อสร้างอาคารอเนกประสงค์ ขนาดกว้าง 8.00 เมตร สูง 3.55 เมตร พร้อมป้ายโครงการ 1 ป้าย /
 เจ้าของโครงการ องค์การบริหารส่วนตำบลคีรีราษฎร์
 สถานที่ก่อสร้าง บ้านอุ่มเปี่ยม หมู่ที่ 1 ตำบลคีรีราษฎร์ อำเภอพบพระ จังหวัดตาก
 ประมาณการเมื่อวันที่ 15 มีนาคม 2562
 เลขที่แบบ อบต.คร 001/2561
 ระยะเวลา ก่อสร้าง 90 วัน

ประมาณราคาโดย คณะกรรมการกำหนดราคากลาง

ลำดับที่	รายการ	จำนวนเงิน	Factor F	รวมค่าเป็นก่อสร้าง	หมายเหตุ
1	รวมค่าวัสดุและค่าแรงหมวดงานก่อสร้าง	356,541.17	1.3074	466,141.93	ค่า Factor F คิดจาก
2	รวมค่างานครุภัณฑ์จัดซื้อหรือสั่งซื้อและระบบเสตทท์สัน	-	ภาษี 7%	-	- เงินส่งหน้าจ่าย 0 %
3	รวมค่าใช้จ่ายพิเศษตามข้อกำหนดและเงื่อนไข	36,232.83	1.0000	36,232.83	- เงินประกันผลงานหัก 0 % - ดอกเบี้ยเงินกู้ 6 % - ค่าภาษีมูลค่าเพิ่ม 7 %
	รวมค่าก่อสร้างและค่าครุภัณฑ์			502,374.75	*** ค่า Factor F รวมค่าป้าย
	คิดเป็นค่าก่อสร้างรวม			500,000.00	; ประชาสัมพันธ์
	ตัวหนังสือ				-ห้าแสนบาทถ้วน

(เห็นชอบ) (เห็นชอบ)กรรมการฯ
 (นายชญาวิทย์ จิตชัยเจริญกุล) (นายบุญนาค กิตติมงคล)
 นายช่างสำรวจชำนาญงาน เจ้าพนักงานป้องกันและบรรเทาสาธารณภัย
 (เห็นชอบ) จ.อ. (อนุมัติ)
 (สนิท ตาวงษ์) (นายชานน โชติพัฒน์)
 ปลัดองค์การบริหารส่วนตำบลคีรีราษฎร์ นายกองจัดการบริหารส่วนตำบลคีรีราษฎร์

ใบประมาณราคาค่าก่อสร้าง

โครงการ **ก่อสร้างอาคารอเนกประสงค์ ขนาดกว้าง 8.00 เมตร ยาว 16.00 เมตร สูง 3.55 เมตร พร้อมป้ายโครงการ 1 ชั้น** แผ่นที่ 1/4
 สถานที่ก่อสร้าง **บ้านอ่วมเยี่ยม หมู่ที่ 1 ตำบลศรีราชาบุรี อำเภอพบพระ จังหวัดตาก**

ประมาณการเมื่อวันที่ **15 มีนาคม 2562** เลขที่แบบ อบต.คร 001/2561

ลำดับที่	รายการ	จำนวน	หน่วย	ค่าวัสดุสิ่งของ		ค่าแรงงาน		ราคาวัสดุ+ค่าแรง (บาท)	หมายเหตุ
				ราคา/หน่วย	จำนวนเงิน	ค่าแรง/หน่วย	จำนวนเงิน		
ส่วนที่ 1 ค่าวัสดุและค่าแรงหมวดงานก่อสร้าง (ทุก)									
1	กลุ่มงานที่ 1								
	1.1 งานโครงสร้าง								
	1.1.1 งานถมดินปรับพื้นที่	114.13	ลบ.ม.	142.00	16,206.46	-	-	16,206.46	
	1.1.2 งานดินลูกรังถมดิน	24.71	ลบ.ม.	-	-	148.00	3,657.08	3,657.08	
	1.1.3 ทราดยาบรองกันหลุมฐานราก+รองพื้นคอนกรีตพื้น	11.77	ลบ.ม.	250.00	2,942.50	91.00	1,071.07	4,013.57	
	1.1.4 คอนกรีตหยาบรองกันหลุมฐานราก (1:3:5)	0.86	ลบ.ม.	1,116.68	960.34	398.00	342.28	1,302.62	
	1.1.5 งานแบบหล่อคอนกรีต	84.32	ตร.ม.	-	-	133.00	11,214.56	11,214.56	
	- ไม้แบบ จิต 50%	42.16	ลบ.ฟ.	620.00	26,139.20	-	-	26,139.20	
	- ไม้จั่ว	12.64	ลบ.ฟ.	514.02	6,497.21	-	-	6,497.21	
	- ตะปู	21.08	กก.	38.79	817.69	-	-	817.69	
	1.1.6 งานเหล็กเสริมคอนกรีต								
	- เหล็กเส้นกลมเรียบ SR 24 Ø 6 มม.	0.149	ตัน	23,702.34	3,531.64	4,100.00	610.90	4,142.54	
	- เหล็กเส้นกลมผิวขี้ด SD 40 Ø 12 มม.	0.868	ตัน	18,468.51	16,030.66	3,300.00	2,864.40	18,895.06	
	- ลวดผูกเหล็ก	30.51	กก.	39.25	1,197.51	-	-	1,197.51	
	- ตะแกรงสำเร็จรูป Ø 4 mm. @ 0.20 m.	172.78	ตร.ม.	32.00	5,528.96	5.00	863.90	6,392.86	
	1.1.7 งานคอนกรีตชนิด 1:2:4	25.99	ลบ.ม.	1,263.84	32,847.10	498.00	12,943.02	45,790.12	
	1.1.8 งานโครงสร้างหลังคาเหล็ก								
	- เหล็กรูปตัวที ขนาด 100x50x20x2.3 มม.	44.00	ทอน	712.15	31,334.60	-	-	31,334.60	
	รวมยอดยกไป				144,033.87		33,567.21	177,601.08	

ใบประมาณราคาค่าก่อสร้าง

โครงการ ก่อสร้างอาคารอเนกประสงค์ ขนาดกว้าง 8.00 เมตร ยาว 16.00 เมตร สูง 3.55 เมตร พร้อมป้ายโครงการ 1 ชุดๆ แผ่นที่ 2/4
 สถานที่ก่อสร้าง บ้านอุ้มเปี้ยม หมู่ที่ 1 ตำบลศรีราชาบุรี อำเภอพบพระ จังหวัดตาก

ประมาณการเมื่อวันที่ มีนาคม 2562 เลขที่แบบ อบต.คร 001/2561

ลำดับที่	รายการ	จำนวน	หน่วย	ค่าวัสดุสิ่งของ		ค่าแรงงาน		ราคาวัสดุ+ค่าแรง (บาท)	หมายเหตุ
				ราคา/หน่วย	จำนวนเงิน	ค่าแรง/หน่วย	จำนวนเงิน		
	รวมยอดยกมา				144,033.87			177,601.08	
	- ท่อเหล็กจตุรัส ขนาด 1.5"x1.5"x2.0 มม.	17.00	ท่อน	417.29	7,093.93	-	-	7,093.93	
	- ท่อเหล็กกลมดำ ขนาด 1"x2.0 มม.	9.00	ท่อน	227.50	2,047.50	-	-	2,047.50	
	- ท่อเหล็กกลมดำ ขนาด 1.5"x3.0 มม.	32.00	ท่อน	500.00	16,000.00	-	-	16,000.00	
	- ท่อเหล็กกลมดำ ขนาด 2"x3.0 มม.	21.00	ท่อน	625.00	13,125.00	-	-	13,125.00	
	- แผ่นเหล็กหัวเสา 150x150x9 มม.	12.00	แผ่น	120.00	1,440.00	-	-	1,440.00	
	- เชื่อมประกอบโครงหลังคา	3,042.72	กก.	-	-	10.00	30,427.20	30,427.20	
	- ทาสีโครงหลังคาเหล็ก	193.08	ตร.ม.	33.77	6,520.82	38.00	7,337.04	13,857.86	
	รวมงานโครงสร้าง				190,261.12		71,331.45	261,592.57	
	1.2 งานสถาปัตยกรรม								
	1.2.1 งานหลังคามุงแผ่นเหล็กที่ลอน (Metal sheet)								
	- ค่าแรงแรงมุงแผ่นเหล็กที่ลอน (Metal sheet)	224.84	ตร.ม.	-	-	70.00	15,738.80	15,738.80	
	- แผ่นเหล็กที่ลอน (Metal sheet) เบอร์ 0.35 มม.(ตรง)	218.84	ตร.ม.	153.33	33,554.73	-	-	33,554.73	
	- แผ่นเหล็กที่ลอน (Metal sheet) เบอร์ 0.35 มม.(โค้ง)	37.60	ม.	50.00	1,880.00	80.00	3,008.00	4,888.00	
	- ครอบสันเหล็กที่ลอน (Metal sheet)	18.80	ม.	120.00	2,256.00	50.00	940.00	3,196.00	
	- ครอบข้างเหล็กที่ลอน (Metal sheet)	23.92	ม.	90.00	2,152.80	50.00	1,196.00	3,348.80	
	- น็อคยึดแผ่นเหล็กที่ลอน (Metal sheet)	900.00	ตัว	2.10	1,890.00	-	-	1,890.00	
	1.2.2 งานผนังก่อด้วยวัสดุก่อ								
	- ผนังก่อคอนกรีตบล็อก	40.81	ตร.ม.	89.08	3,635.17	80.00	3,264.80	6,899.97	
	รวมยอดยกไป				45,368.70		24,147.60	69,516.30	

ใบประมาณราคาก่อสร้าง

โครงการ ก่อสร้างอาคารอเนกประสงค์ ขนาดกว้าง 8.00 เมตร ยาว 16.00 เมตร สูง 3.55 เมตร พร้อมป้ายโครงการ 1 ชุดฯ แผ่นที่ 3/4
 สถานที่ก่อสร้าง บ้านอ้อมเยี่ยม หมู่ที่ 1 ตำบลศรีราชาบุรี อำเภอพบพระ จังหวัดตาก

ประมาณการเมื่อวันที่ มีนาคม 2562 เลขที่แบบ อบต.คร 001/2561

ลำดับที่	รายการ	จำนวน	หน่วย	ค่าวัสดุสิ่งของ		ค่าแรงงาน		ราคาวัสดุ+ค่าแรง (บาท)	หมายเหตุ
				ราคา/หน่วย	จำนวนเงิน	ค่าแรง/หน่วย	จำนวนเงิน		
	รวมยอดยกมา				45,368.70		24,147.60	69,516.30	
	- ผนังก่ออิฐฉาบปูนติดกันเสา	3.84	ตร.ม.	119.66	459.50	82.00	314.88	774.38	
	- ผนังก่ออิฐฉาบปูนครึ่งแผ่น	4.30	ตร.ม.	160.00	687.98	89.00	382.70	1,070.68	
	- ผนังก่ออิฐฉาบปูนเต็มแผ่น	16.17	ตร.ม.	328.88	5,317.92	167.00	2,700.39	8,018.31	
	- เสาเอ็นและเอ็นทับหลัง คสล.	15.40	ม.	150.12	2,311.89	62.00	954.80	3,266.69	
	1.2.3 งานตกแต่งผิวพื้น-ผนัง								
	- ผนังฉาบปูนเรียบ	50.66	ตร.ม.	35.69	1,808.12	82.00	4,154.12	5,962.24	
	- ผิวพื้นขัดมันเรียบ	126.80	ตร.ม.	10.00	1,268.00	40.00	5,072.00	6,340.00	
	รวมงานสถาปัตยกรรม				57,222.11		37,726.49	94,948.60	
	รวมกลุ่มงานที่ 1 (1.1+1.2)				247,483.23		109,057.94	356,541.17	

ใบประมาณราคาก่อสร้าง

ก่อสร้างอาคารอเนกประสงค์ ขนาดกว้าง 8.00 เมตร ยาว 16.00 เมตร สูง 3.55 เมตร พร้อมป้ายโครงการ 1 ชุดฯ แผนที่ 4/4
บ้านดงเยี่ยม หมู่ที่ 1 ตำบลศรีราชาบุรี อำเภอพบพระ จังหวัดตาก

โครงการ

สถานที่ก่อสร้าง

ประมาณการเมื่อวันที่ มีนาคม 2562

เลขที่แบบ อบต.คร 001/2561

ประมาณราคาโดย คณะกรรมการกำหนดราคากลาง

ลำดับที่	รายการ	จำนวน	หน่วย	ค่าวัสดุของ		ค่าแรงงาน		ราคาวัสดุ+ค่าแรง (บาท)	หมายเหตุ
				ราคา/หน่วย	จำนวนเงิน	ค่าแรง/หน่วย	จำนวนเงิน		
ส่วนที่ 2 หมวดงานครุภัณฑ์จัดซื้อหรือสั่งซื้อและระบบโสตทัศน (ราคาผู้ผลิตหรือตัวแทนจำหน่ายซึ่งไม่รวมค่าภาษี)									
1	งานครุภัณฑ์ลอยตัว	-	-	-	-	-	-	-	-
2	งานครุภัณฑ์ประกอบชิ้นส่วนโดยไม่มีผลการทยอยส่งมอบ	-	-	-	-	-	-	-	-
3	งานครุภัณฑ์ติดตั้งโดยมีผลการทยอยส่งมอบ	-	-	-	-	-	-	-	-
	รวมค่างานครุภัณฑ์จัดซื้อหรือสั่งซื้อและระบบโสตทัศน								

ส่วนที่ 3 หมวดค่าใช้จ่ายพิเศษตามข้อกำหนดและเงื่อนไข (ราคาเหมารวม)

1	ค่าลำเลียงวัสดุจากแหล่งเนื่องจากอยู่พื้นที่ห่างไกล								
	- ค่าลำเลียงลูกรังจากแหล่ง 5 กม.	114.13	ลบ.ม.	-	-	37.22	4,247.92	4,247.92	
	- ค่าลำเลียงทรายละเอียดจากแหล่ง 76 กม.	2.03	ลบ.ม.	-	-	474.39	963.01	963.01	
	- ค่าลำเลียงทรายหยาบจากแหล่ง 76 กม.	29.10	ลบ.ม.	-	-	474.39	13,804.75	13,804.75	
	- ค่าลำเลียงหินจากแหล่ง 101 กม.	29.49	ลบ.ม.	-	-	583.83	17,217.15	17,217.15	
	รวมค่าใช้จ่ายพิเศษตามข้อกำหนดและเงื่อนไข (ถ้ามี)						36,232.83	36,232.83	

แบบ

ก่อสร้าง อาคารอเนกประสงค์
บ้านอุ่มเปี่ยม หมู่ที่ 1 ตำบลศรีราษฎร์
อำเภอพบพระ จังหวัดตาก

ออกแบบ/ตรวจสอบ/รับรอง



(นายสมิต เกียรติวี)

วิศวกรโครงสร้าง (สย.๖๙๓๗)

รายการประกอบแบบก่อสร้างอาคารอเนกประสงค์

1. การวางผังและระดับ

- ผู้รับจ้างจะต้องทำการวางผังระดับมาตรฐานให้ถูกต้องเรียบร้อยก่อนดำเนินการก่อสร้าง

2. งานโครงสร้าง ค.ส.ล.

2.1 คอนกรีตให้ใช้ คอนกรีตอัตราส่วน 1:2:4

2.2 เหล็กเสริมคอนกรีต

- ขนาด 6 มม. และขนาด 9 มม. ให้ใช้เหล็กเส้นกลม SR-24 (fy=2400ksc)

- ขนาด 12 มม. ขึ้นไป ให้ใช้เหล็กข้ออ้อย SD-30 (fy=3000ksc)

2.3 เหล็กรูปพรรณ ที่จะนำมาใช้ต้องมีคุณสมบัติดังต่อไปนี้

- ใช้เหล็กที่มีคุณสมบัติเป็นไปตามมาตรฐาน ASTM-A36 หรือเทียบเท่า
- การต่อเชื่อมให้ทำการต่อเชื่อมด้วยการเชื่อมไฟฟ้า (Arc Welding) โดยรอบทุกจุด
- เหล็กที่จะนำมาใช้ต้องปราศจากสนิมขุม ไม่มีดงหรือรอยเสียว
- ให้ทดสอบกันสนิมประมาณ Lead Oxide 1 ชั้น และทาสีน้ำมันเคลือบทับหน้า 1 ชั้น

3. งานสถาปัตยกรรม

3.1 งานพื้น

- พ.1. พื้น ค.ส.ล. ทำผิวขัดมันเรียบ

3.2 งานผนัง

- ผ.1. ผนังทั่วไปก่อคอนกรีตบล็อกขนาดปูลูเรียบ ขนาด 0.19x0.39x0.07 ม. ต้องพรมน้ำให้ชุ่มก่อนก่อ
- ผ.2. ผนังก่อคอนกรีตบล็อกกันสาด ขนาด 0.19x0.39x0.07 ม. ต้องพรมน้ำให้ชุ่มก่อนก่อ
- ผ.3. ผนังก่ออิฐมวลเบา ต้องพรมน้ำให้ชุ่มก่อนก่อ
- ผ.4. ผนังก่ออิฐมวลเบาเต็มแผ่น ต้องพรมน้ำให้ชุ่มก่อนก่อ
- การก่อชนคาน เสา หรือเอ็น คสล. ต้องเสียบเหล็ก 6 มม. ทุกระยะไม่เกิน 40 ซม. โดยยื่นออกมา 25 ซม. และฝังในเสา 5 ซม. , คาน 10 ซม.

3.3 งานหลังคา

- โครงหลังคา ตามที่กำหนดไว้ในแบบ
- วัสดุผนังหลังคา หลังคาเหล็กเมทัลชีทหนา 0.35 มม. ระยะห่างแป @ 1.05 ม.



องค์การบริหารส่วนตำบลศรีราชา

อำเภอพระ

แบบ	โครงการก่อสร้างอาคารอเนกประสงค์ บ้านชุมชน หมู่ที่ 1 ต.ศรีราชา อ.พระ จ.ฉก. แสดงแบบ	อำนาจเขียนแบบ เห็นชอบ ตรวจแบบ/เห็นชอบ เห็นชอบ อนุมัติ	นายชาญวิทย์ จิตชัยเจริญกุล นายอนุภาค กิตติย์มงคล นายพศล เจริญเทศ จ.อ.สันทิต คำวงษ์ นายชานน ไซดีดีคนานต์
ใช้แบบแผ่นที่	เลขที่แบบ อนุ.ศ.บจ.0012561	แผ่นที่ 1	ทั้งหมด 13 แผ่น
			วันที่ 24/7/80

ออกแบบ/ตรวจสอบ/รับรอง

(นายสธิต เกียรติวงษ์)

วิศวกรโครงสร้าง (ถ.บ.๖๘๓๗)

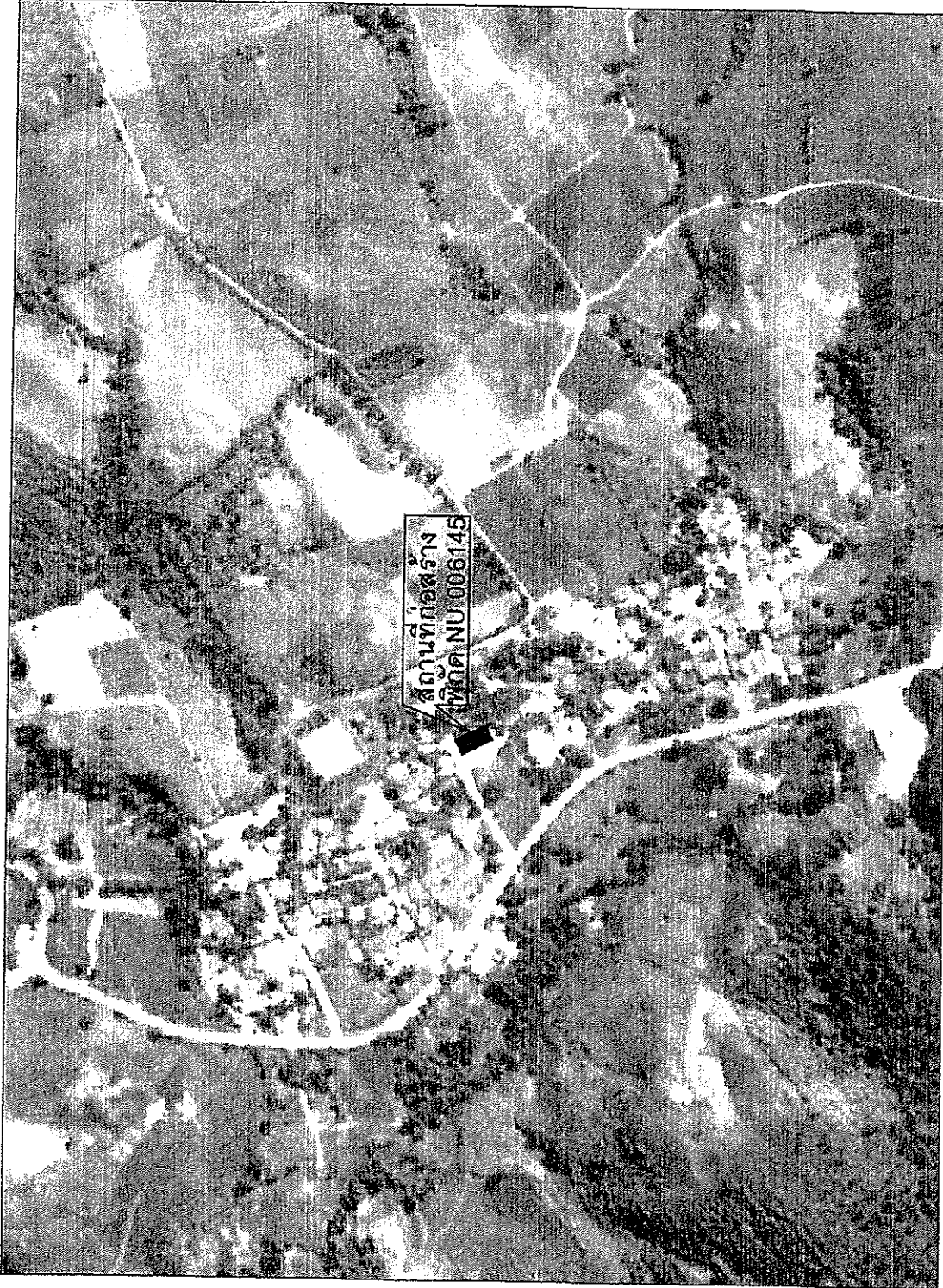

ออกแบบ/ตรวจสอบ/รับรอง

(นายสถิต เกียรติศิริวิ)

วิศวกรโครงสร้าง (สย.๖๕๓๗)



องค์การบริหารส่วนตำบลศรีราชาบุรี

เจ้าพนักงาน

แบบ	โครงการก่อสร้างอาคารแบบประสังค์ บ้านผู้เฒ่า หมู่ที่ ๑ ต.ศรีราชาบุรี อ.พทท แสดงแบบ	จำนวนหน้า	จำนวนหน้า	นายชานวีย์ จิตชัยเจริญกุล
ใช้แบบแผ่นที่	เลขที่แบบ อบต.สร.001/2561	จำนวนหน้า	จำนวนหน้า	นายบุญนาค กิตติยังกุล
		จำนวนหน้า	จำนวนหน้า	นายสมพล เก่งเทศ
		จำนวนหน้า	จำนวนหน้า	จ.อ.สมิท ดางษ์
		จำนวนหน้า	จำนวนหน้า	นายชานน โหติศักดิ์
		จำนวนหน้า	จำนวนหน้า	ว/ค.ป/ 24/7/00

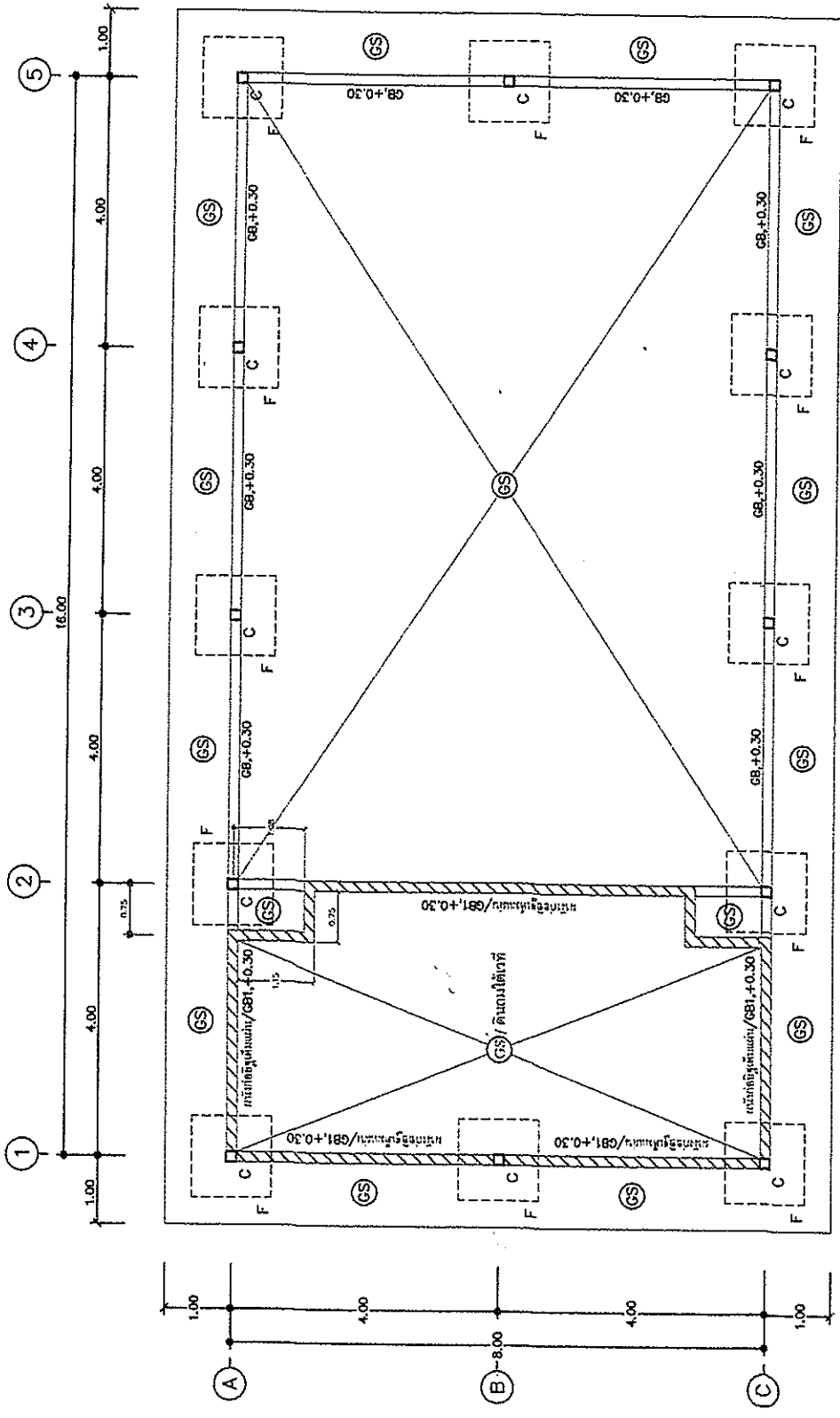

ออกแบบ/ตรวจสอบ/รับรอง
 (นายสิทธิ เกียรติศิริวิ)
 วิศวกรโครงสร้าง (สช.๖๕๓๗)

แปลนคานาคอดิน 1:100

		องค์การบริหารส่วนตำบลศรีราชาบุรี จังหวัดฉะเชิงเทรา	
		นายชาญฤทธิ์ จิตต์ประเสริฐกุล นายอนุภาค กิตติมงคล นายมงคล เฟื่องเทห จ.อ.สมิทธิ ดาวงษ์ นายชานน โชติศักดิ์ วคป 24/760	นายชานน โชติศักดิ์ วคป 24/760
วิศวกรก่อสร้างอาคารแบบประตงค์ บ้านชั้นเดียว หมู่ที่ 1 ต.ศรีราชาบุรี อ.ทพพระ จ.ฉะ แสดงแบบ		ตัวร่าง, ใช้อื่นแบบ อนุมัติ ตรวจสอบ/เห็นชอบ เห็นชอบ อนุมัติ อนุมัติ	จำนวนหน้า 4
ใช้แทนแผ่นที่ -		เลขที่แบบ อบต.ศร.๐๐.๖๕๓๗	วันที่ 4

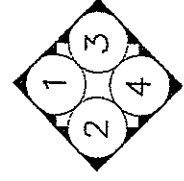
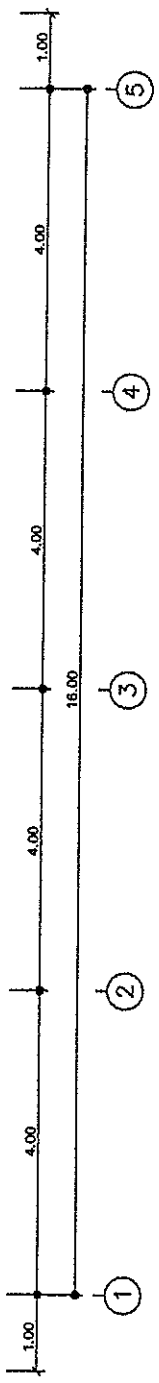
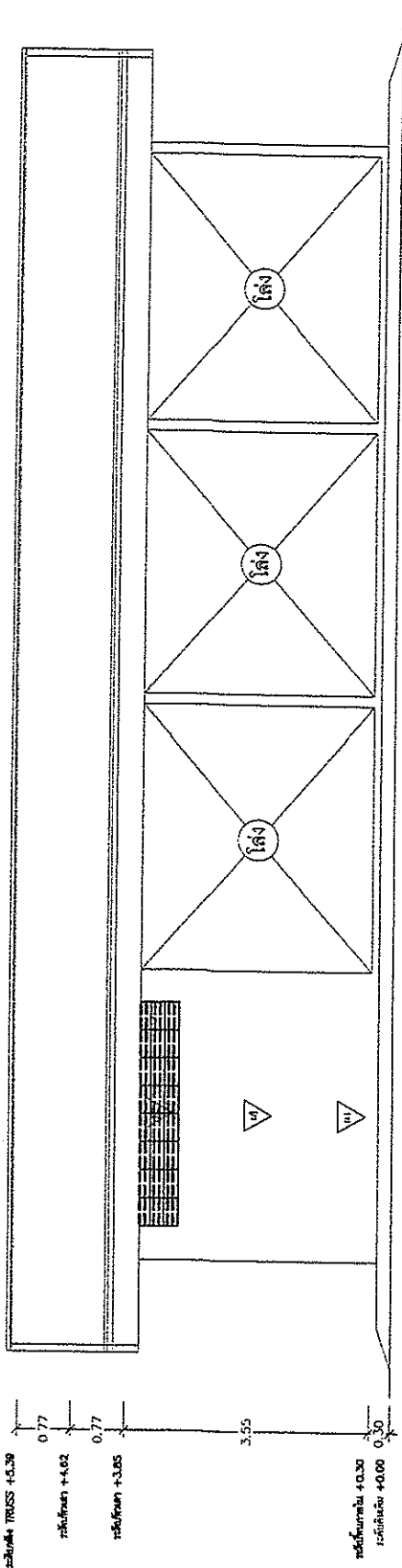

ออกแบบ/ตรวจสอบ/รับรอง
 (นายณณิต เกียรติศรีวิ)
 วิศวกรโครงสร้าง (ส.บ.๒๑๙๘๘๘)

องค์การบริหารส่วนตำบลศรีราชา จังหวัดชลบุรี		ผู้อำนวยการสำนักงานปลัด บ้านผู้ไ้ยม หมู่ที่ 1 ต.ศรีราชา อ.พานิช จ.ฉะ แสดงแบบ	จ.ฉะฉาน นายสมชาย วัฒนศิริ นายสมชาย วัฒนศิริ นายสมชาย วัฒนศิริ
		อนุมัติ นายสมชาย วัฒนศิริ	นายสมชาย วัฒนศิริ นายสมชาย วัฒนศิริ นายสมชาย วัฒนศิริ
ใช้นั้นแผนที่ เลขที่แบบ อบต.สว.001/2561	6 วันที่ 13 มีน 24/7/60	อนุมัติ นายสมชาย วัฒนศิริ	นายสมชาย วัฒนศิริ นายสมชาย วัฒนศิริ นายสมชาย วัฒนศิริ

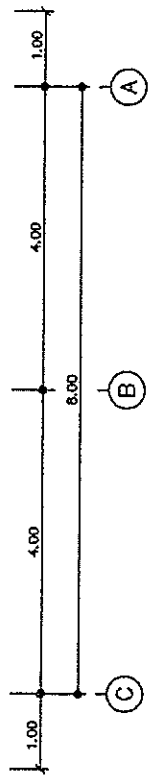
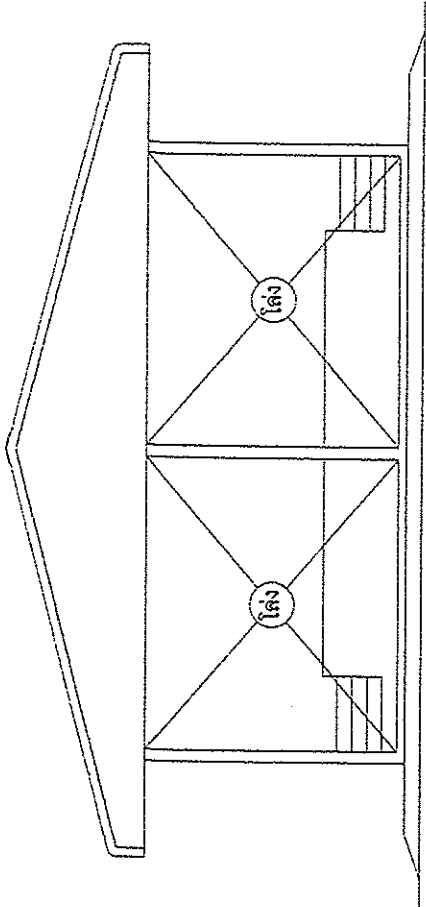

รูปด้าน 2 1:00

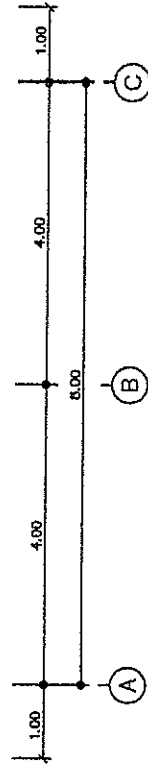
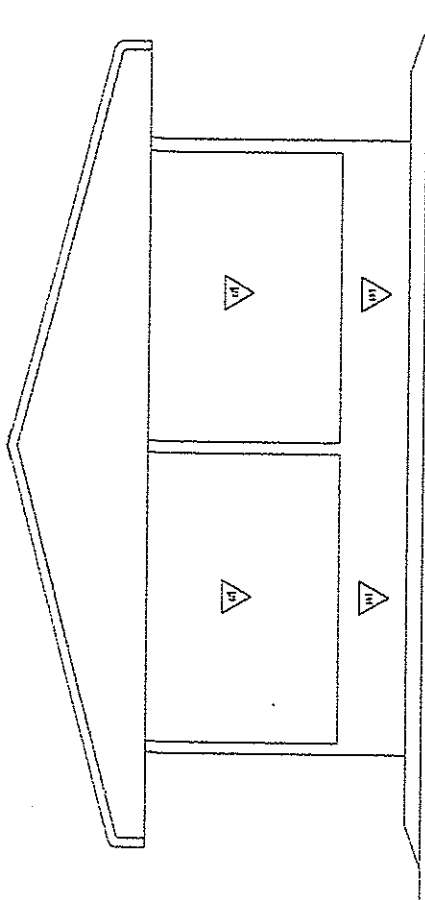
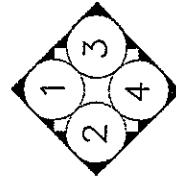

รูปด้าน 3 1:00

ออกแบบ/ตรวจสอบ/รับรอง

(นายสถิต เกียรติวี)

วิศวกรโครงสร้าง (อย.๖๙๙๗๖)



องค์การบริหารส่วนตำบลศรีราษฎร์

จังหวัดตาก

แบบ	โครงการก่อสร้างอาคารอเนกประสงค์ บ้านผู้เยี่ยม หมู่ที่ 1 ต.ศรีราษฎร์ อ.ท่งหิน จ.ตาก แสดงแบบ	จำนวนหน้า	7	ใช้แทนแผ่นที่	เขตที่แบบ อบต.คร.001/2561
อำนาจ, เขียนแบบ	เห็นชอบ	ตรวจสอบ	อนุมัติ	วันที่	24/7/60
นายชวาทวิช จิตชัยเจริญกุล	นายบุญนาค กิตติขังกุล	นายพศพล เห็นเขต	จ.อ.ศนิท ดาวงษ์	นายชานน ใจดีคันทน์	
จำนวนหน้า	หน้า	หน้า	หน้า	หน้า	หน้า

ครอบทับแผ่นเหล็ก (metal sheet)
 หลังคาแบบเหล็ก (metal sheet on 0.35 m)
 แผ่นเหล็ก 100x50x20x2.3 มม. @ 1.05 ม.

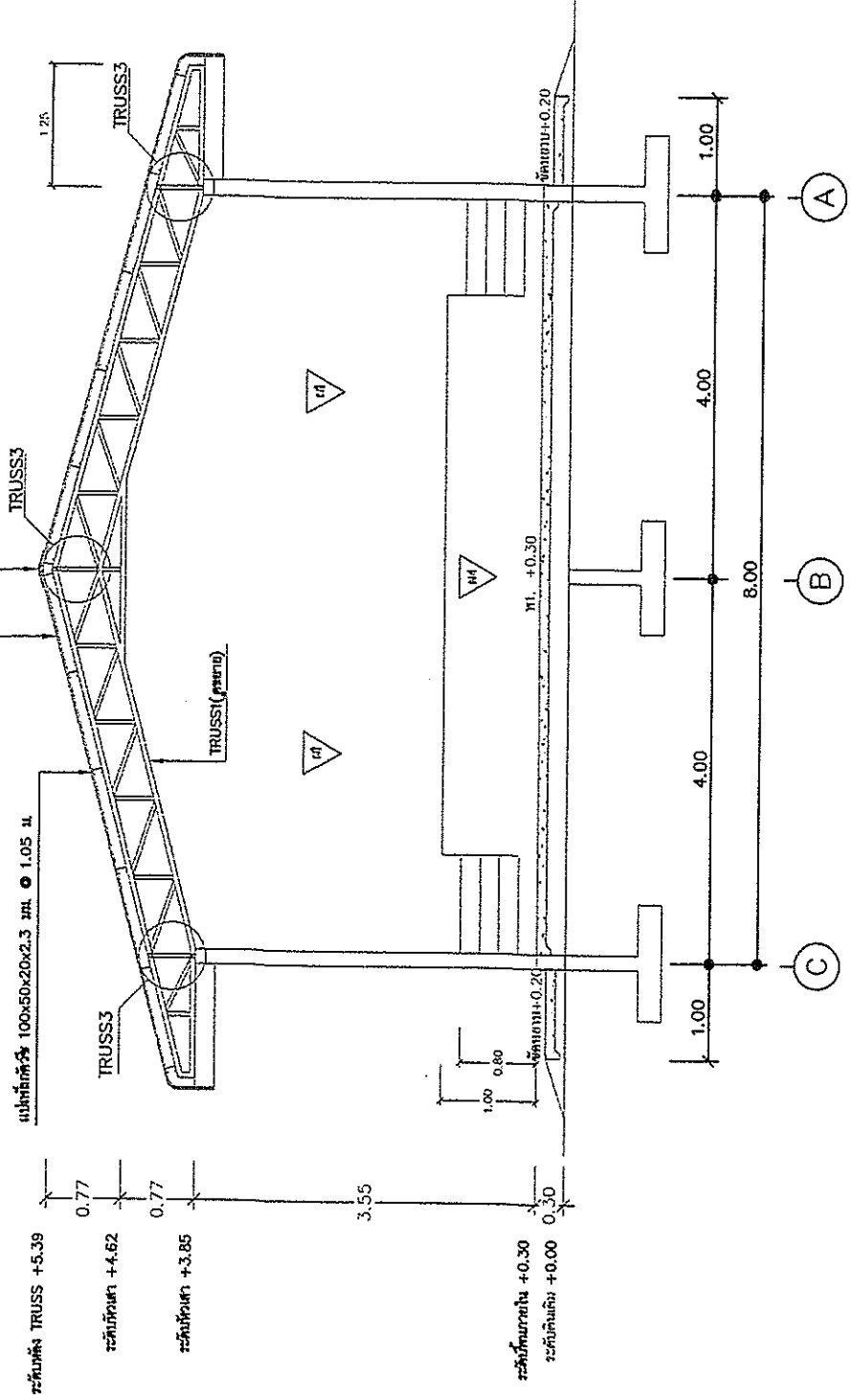

รูปตัด 1 1:7.5

ออกแบบ/ตรวจสอบ/รับรอง
 (นายสมิต เกียรติวิจิตร)
 วิศวกรโครงสร้าง (สย.๒๕๖๕)

		องค์การบริหารส่วนตำบลศรีราชาบุรี จังหวัดตาก	
ควบคุมการก่อสร้างอาคารประเภทที่ 1 บ้านชุมชนบ้านทุ่ง 1 ต.ศรีราชาบุรี อ.พญามะ อ.ตาก แสดงแบบ	ชื่อโครงการ บ้านชุมชนบ้านทุ่ง 1 ต.ศรีราชาบุรี อ.พญามะ อ.ตาก	ตำแหน่ง 9	วันที่ 24/7/60
วิศวกร นายสมิต เกียรติวิจิตร	วิศวกร นายสมิต เกียรติวิจิตร	วิศวกร นายสมิต เกียรติวิจิตร	วิศวกร นายสมิต เกียรติวิจิตร
วิศวกร นายสมิต เกียรติวิจิตร	วิศวกร นายสมิต เกียรติวิจิตร	วิศวกร นายสมิต เกียรติวิจิตร	วิศวกร นายสมิต เกียรติวิจิตร
วิศวกร นายสมิต เกียรติวิจิตร	วิศวกร นายสมิต เกียรติวิจิตร	วิศวกร นายสมิต เกียรติวิจิตร	วิศวกร นายสมิต เกียรติวิจิตร
วิศวกร นายสมิต เกียรติวิจิตร	วิศวกร นายสมิต เกียรติวิจิตร	วิศวกร นายสมิต เกียรติวิจิตร	วิศวกร นายสมิต เกียรติวิจิตร
วิศวกร นายสมิต เกียรติวิจิตร	วิศวกร นายสมิต เกียรติวิจิตร	วิศวกร นายสมิต เกียรติวิจิตร	วิศวกร นายสมิต เกียรติวิจิตร
วิศวกร นายสมิต เกียรติวิจิตร	วิศวกร นายสมิต เกียรติวิจิตร	วิศวกร นายสมิต เกียรติวิจิตร	วิศวกร นายสมิต เกียรติวิจิตร
วิศวกร นายสมิต เกียรติวิจิตร	วิศวกร นายสมิต เกียรติวิจิตร	วิศวกร นายสมิต เกียรติวิจิตร	วิศวกร นายสมิต เกียรติวิจิตร

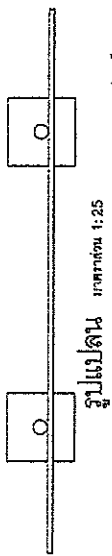

โครงการก่อสร้างของ อบต. สิริราชบุรี	
ที่ตั้งอาคาร	ก่อสร้างบนที่ดินของ อบต. สิริราชบุรี ๘ หมู่บ้าน ตำบล สิริราชบุรี อำเภอราชบุรี
พื้นที่อาคาร	๓,๐๐๐ ตารางเมตร (๓ ไร่ ๑ งาน ๑๖ ตารางวา)
พื้นที่บริเวณ	๓,๐๐๐ ตารางเมตร (๓ ไร่ ๑ งาน ๑๖ ตารางวา)
พื้นที่ใช้สอย	๑,๘๐๐ ตารางเมตร (๑๘ งาน ๑๖ ตารางวา)
ผู้รับจ้าง	บริษัท สิริราชบุรี จำกัด
ช่างควบคุมอาคาร	นายสมชาย ใจดี
ผู้ควบคุมงาน	นายสมชาย ใจดี

(ตัวอย่าง)

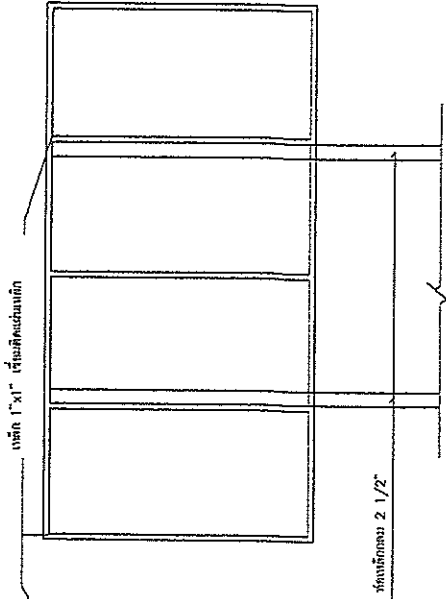

รูปด้านหลัง มาตรฐาน 1:25

รายการประกอบแบบ

1. เสา, พื้นล่างคอนกรีตเสริมเหล็กชั้น 1, 2 และ 3
 2. คานชั้น 1, 2 และ 3
 3. ผนังชั้น 1, 2 และ 3
- หมายเหตุ**
- ก่อสร้างจริงให้ตรงกับแบบที่แนบมา
 - วัสดุที่ใช้ต้องมีคุณภาพและมาตรฐาน
 - ผู้รับจ้างจะรับผิดชอบงานที่นอกเหนือจากนี้โดยผู้รับจ้าง
 - ภายใน 7 วันนับจากวันลงนามในสัญญา

รูปด้านหน้า มาตรฐาน 1:25

รูปด้านข้าง มาตรฐาน 1:25

ข้อความในป้ายให้ดูสัญญาประกอบ

ออกแบบ/ตรวจสอบ/รับรอง

(นายสมชาย ใจดี)
วิศวกรโครงสร้าง (สย.๒๕๓๗)



องค์การบริหารส่วนตำบลศิริราชบุรี

ข้อมูลแบบ		ข้อมูลโครงการ	
ชื่อโครงการ	โครงการก่อสร้างอาคารอเนกประสงค์	ชื่อผู้รับจ้าง	บริษัท สิริราชบุรี จำกัด
พื้นที่โครงการ	๓ ไร่ ๑ งาน ๑๖ ตารางวา	วันที่เริ่มงาน	๑๐/๐๖/๖๕
พื้นที่ใช้สอย	๑,๘๐๐ ตารางเมตร	วันที่แล้วเสร็จ	๑๐/๐๖/๖๕
ผู้ควบคุมงาน	นายสมชาย ใจดี	วันที่อนุมัติ	๑๐/๐๖/๖๕
ผู้รับจ้าง	บริษัท สิริราชบุรี จำกัด	วันที่รับเงิน	๑๐/๐๖/๖๕
ผู้ควบคุมอาคาร	นายสมชาย ใจดี	วันที่จ่ายเงิน	๑๐/๐๖/๖๕
ผู้ควบคุมงาน	นายสมชาย ใจดี	วันที่ปิดบัญชี	๑๐/๐๖/๖๕
ผู้ควบคุมงาน	นายสมชาย ใจดี	วันที่ปิดบัญชี	๑๐/๐๖/๖๕
ผู้ควบคุมงาน	นายสมชาย ใจดี	วันที่ปิดบัญชี	๑๐/๐๖/๖๕

ใช้แทนแผ่นที่ - เลขที่แบบ อบต.ศร.๐๐๑/๒๕๖๕