

แบบ

ก่อสร้างอาคารศูนย์พัฒนาเด็กเล็ก และ โรงอาหาร

บ้านป่าคาใหม่ หมู่ที่ 6 ตำบลคีรีราษฎร์ อำเภอพบพระ จังหวัดตาก

รายการประกอบแบบก่อสร้างอาคารศูนย์พัฒนาเด็กเล็ก

รายละเอียดประกอบแบบ

1. การวางผังและระดับ

- ผู้รับจ้างจะต้องทำการวางผังระดับมาตรฐานให้ออกผังเรียบร้อยแล้วดำเนินการก่อสร้าง

2. งานโครงสร้าง ค.ศ.บ.

2.1 คอนกรีตให้ใช้คอนกรีตอัตราส่วน 1:2:4

2.2 เหล็กเสริมคอนกรีต

- ขนาด 6 มม. และขนาด 9 มม. ให้ใช้เหล็กเส้นกลม SR-24($f_y=2400$ kgsc)

- ขนาด 12 มม. ขึ้นไปให้ใช้เหล็กข้ออ้อย SD-30($f_y=3000$ kgsc)

2.3 เหล็กรูปพรรณ ที่จะนำมาใช้ต้องมีคุณสมบัติดังต่อไปนี้

- ใช้เหล็กที่มีคุณสมบัติเป็นไปตามมาตรฐาน ASTM-A36 หรือเทียบเท่า

- การต่อเชื่อมให้ทำการต่อเชื่อมด้วยการเชื่อมไฟฟ้า (Arc Welding) โดยรอบทุกจุด

- เหล็กที่จะนำมาใช้ต้องปราศจากตะกั่วปน ไม่มีตะกั่วหรือสิ่งปน

- ให้หกรีดกันสนิมประเภท Lead Oxide 1 ชั้น และทาสีน้ำมันเคลือบทับหน้า 1 ชั้น

3. งานสถาปัตยกรรม

3.1 งานพื้น

- พ.1. พื้น ค.ศ.บ. ทำผิวปูกระเบื้องยางชนิดแผ่นหนา 1.6 มม. ขนาด 9" x 9"

- พ.2. พื้น ค.ศ.บ. ทำผิวปูกระเบื้องเคลือบชนิดเรียบ 8" x 8" (กันลื่น)

- พ.3. พื้น ค.ศ.บ. ทำผิวขัดมันเรียบ

หมายเหตุ การเตรียมผิวพื้นและการปูให้ทำตามมาตรฐานวิชาการช่างที่

3.2 งานผนัง

- พ.1. ผนังทั่วไปก่ออิฐฉาบปูนเรียบ ขนาด 0.19x0.39x0.07 ม. ต้องพรมน้ำให้ชุ่มก่อนก่อ

- พ.2. ผนังทั่วไปก่ออิฐฉาบปูน ก่อด้วยกระเบื้องเคลือบชนิดเรียบ 8" x 10"

- การก่ออิฐฉาบปูน หรืออื่น คสล. ต้องเรียบเหล็ก 6 มม. ทูกระยะไม่เกิน 40 ซม. โดยยื่นออกมา 25 ซม.

และฝังในเสา 5 ซม., ลาน 10 ซม.

3.3 งานหลังคา

- โครงหลังคาตามที่กำหนดไว้ในแบบ

- วัสดุหลังคา กระเบื้องตามลอนตี ขนาด 50x120x0.5 ซม.

- วัสดุหลังคา หลังคาเหล็กมัลทิวา หนา 0.35 มม. ระยะห่างแป @ 0.96 ม.

3.4 งานฝ้า

- พ.1. ฝ้าเพดานฉาบเรียบชนิดฉาบเรียบ หนา 9 มม. โครงสร้างเหล็กฉาบทั้งกะติ

3.5 งานประตู-หน้าต่าง

- รายละเอียดคานที่ระบุในแบบขยายประตู-หน้าต่าง

3.6 งานสี

- งานสีทาภายนอก

สีทาผนังปูนใช้สีน้ำพลาสติกชนิดทาภายนอก (เช็ดล้างได้)

สีทาเหล็กและไม้ ใช้สีน้ำมัน

- งานสีทาภายใน

สีทาผนังปูนใช้สีน้ำพลาสติกชนิดทาภายนอก (เช็ดล้างได้)

สีทาเหล็กและไม้ ใช้สีน้ำมัน

หมายเหตุ วัสดุข้างต้นสามารถเปลี่ยนแปลงได้ตามความเหมาะสมและวัตถุประสงค์ของผู้จ้าง

4. งานวิศวกรรมสุขาภิบาล

- ให้ติดตั้งแบบวิศวกรรมสุขาภิบาล และมาตรฐานการประปา

5. งานวิศวกรรมไฟฟ้า

- ในกรณีติดตั้ง ผู้รับจ้างต้องปฏิบัติตามกฎระเบียบข้อบังคับของการไฟฟ้า

- สายแยกจากสวิทช์เข้าดวงโคม ระยะระหว่างดวงโคม ใช้สาย 2x1.5 sq.mm. VAF.

- สายวงจรตัวรับไฟฟ้า ใช้สาย 2x2.5/3x1.5 VAF-GRD

องค์การบริหารส่วนตำบลคีรีราษฎร์			
อำเภอพบพระ จังหวัดตาก			
แบบก่อสร้างอาคารศูนย์พัฒนาเด็กเล็ก กว้าง 7.00 เมตร ยาว 20.00 เมตร สูง 3.00 เมตร และโรงอาหาร กว้าง 7.00 เมตร ยาว 14.00 เมตร สูง 2.95 เมตร พร้อมบันไดโครงถ่ง 1 บันได	เขียนแบบ ตรวจแบบ	นายชาญวิทย์ จิตชัยเจริญกุล	
สถานที่ก่อสร้าง	เห็นชอบ	นายบุญบาท กิตติขันธ์กุล	
บ้านเปกาใหม่ หมู่ที่ 6 ตำบลคีรีราษฎร์ อำเภอพบพระ จังหวัดตาก	เห็นชอบ	ร.อ.สนิท คำวาน์	
แบบรูปแปลง	อนุมัติ	นายชานน โชติกันนพงศ์	
รายการประกอบแบบ			
มาตราส่วน	เลขที่แบบ	ฉบับคร.007/2560	แผ่นที่ 1
	จำนวน	24 แผ่น	วัน/เดือน/ปี 28 / 03 / 2561

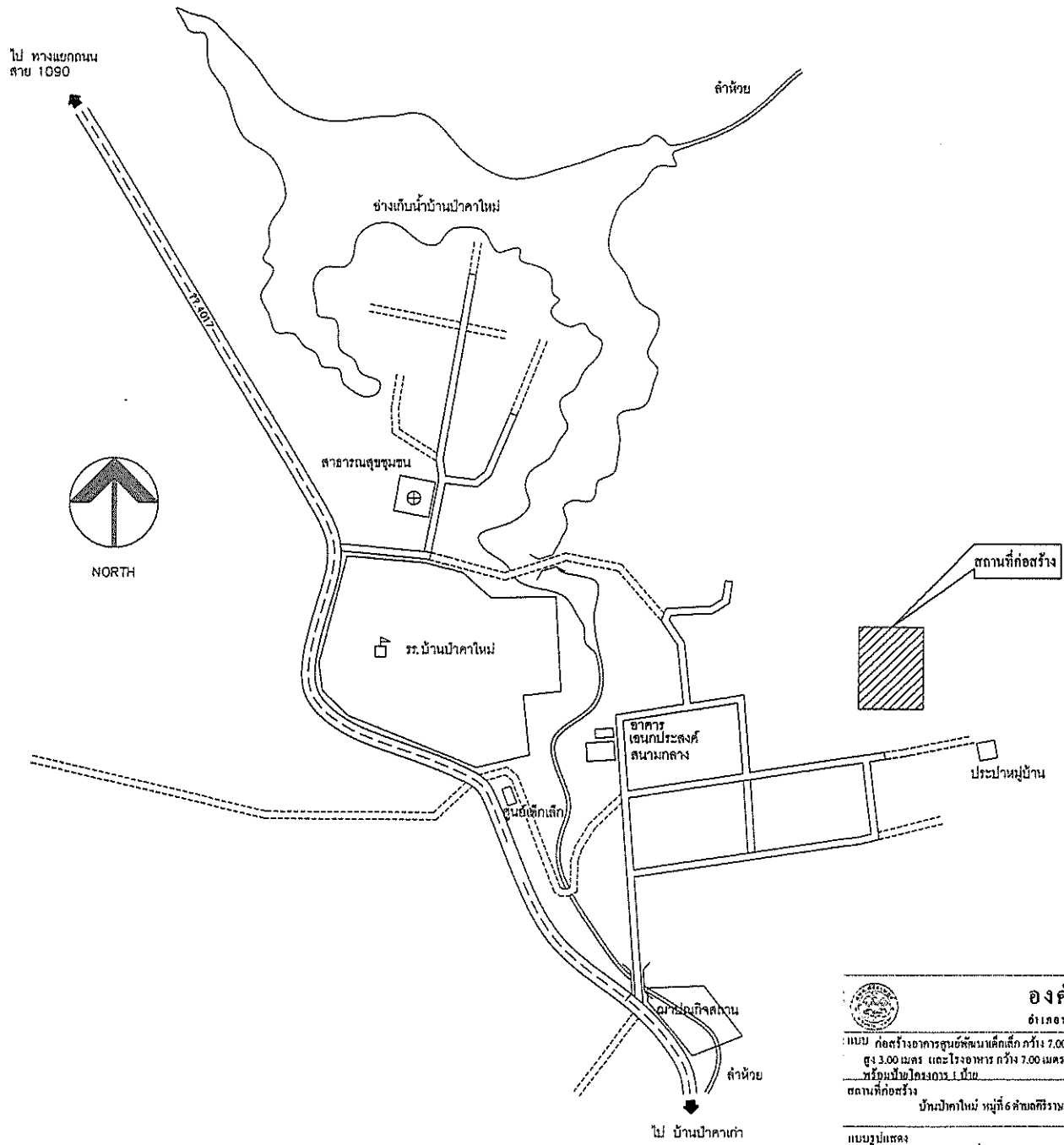

องค์การบริหารส่วนตำบลคีรีราษฎร์		จังหวัดตาก	
อำเภอห้วยพริก			
แบบ ก่อสร้างอาคารศูนย์พัฒนาเด็กเล็ก กว้าง 7.00 เมตร ยาว 20.00 เมตร สูง 3.00 เมตร และโรงอาหาร กว้าง 7.00 เมตร ยาว 14.00 เมตร สูง 2.85 เมตร พร้อมบันไดทรงตัว 1 บันได	เขียนแบบ ตรวจแบบ		นายชาอุจริทย์ จิตชัยเจริญกุล
สถานที่ก่อสร้าง บ้านปากคาใหม่ หมู่ที่ 6 ตำบลคีรีราษฎร์ อำเภอห้วยพริก จังหวัดตาก	เห็นชอบ		นายอนุชนก กิตติขังกุล
แบบรูปแปลง	เห็นชอบ		จ.ด.สนิท คาวงษ์
แผนที่ตั้งขง	อนุมัติ		นายธีรชนน ไชยศิริกานต์
นำตรวจผ่าน -	เลขที่แบบ อบค.ตร.007/2560	แผ่นที่ 2	จำนวน 24 แผ่น วัน/เดือน/ปี 28 / 03 / 2561

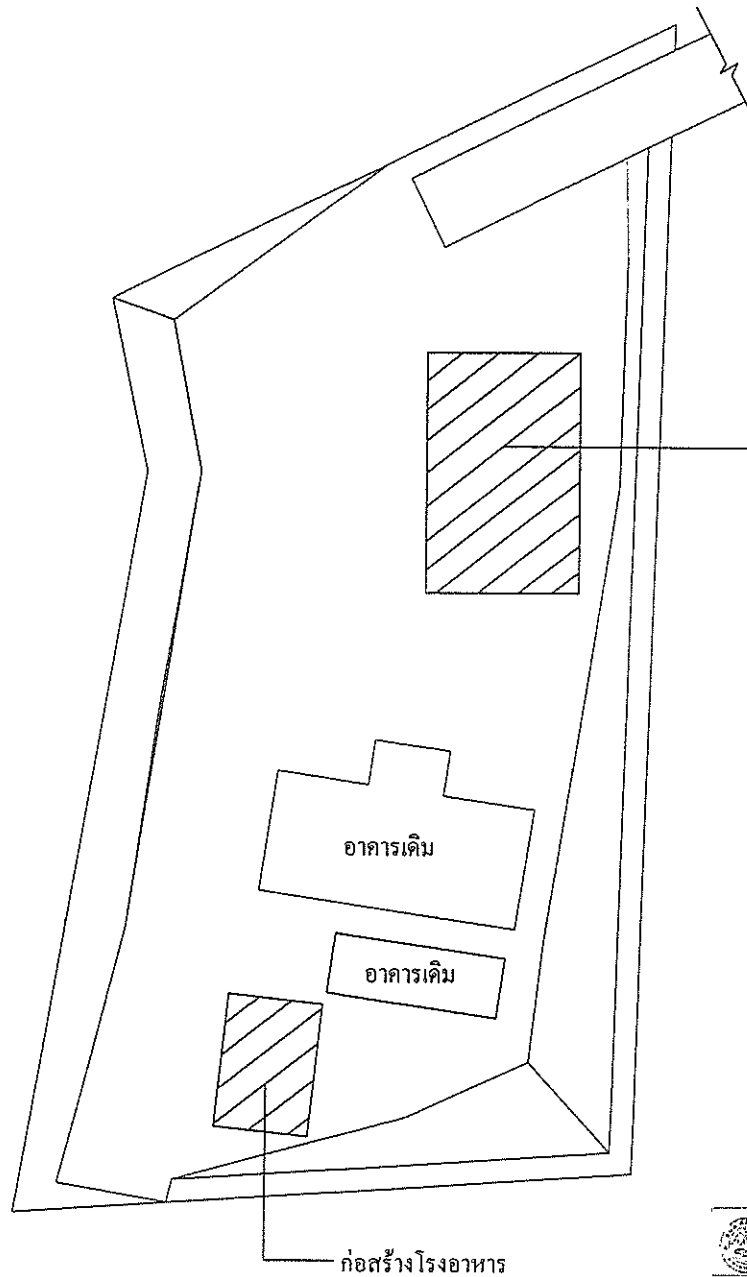

ก่อสร้างอาคารศูนย์พัฒนาเด็กเล็ก

อาคารเดิม

อาคารเดิม

ก่อสร้างโรงอาหาร

หมายเหตุ

จุดก่อสร้างอาคารอาจเปลี่ยนแปลงได้ตามความเหมาะสม

องค์การบริหารส่วนตำบลคีรีราษฎร์		จังหวัดตาก	
อำเภอห้วยหระ		จังหวัดตาก	
แบบ ก่อสร้างอาคารศูนย์พัฒนาเด็กเล็ก กว้าง 7.00 เมตร ยาว 20.00 เมตร สูง 3.00 เมตร และ โรงอาหาร กว้าง 7.00 เมตร ยาว 14.00 เมตร สูง 2.85 เมตร พร้อมบันไดทรงกลม 1 บันได	เขียนแบบ ตรวจแบบ		นายชญาพันธ์ จิตชัยเจริญกุล
สถานที่ก่อสร้าง บ้านป่าตาวใหม่ หมู่ที่ 6 ตำบลคีรีราษฎร์ อำเภอห้วยหระ จังหวัดตาก	เห็นชอบ		นายบุญนาค กิตติปัญญกุล
แบบรูปแสดง ผังบริเวณ	เห็นชอบ		อ.อ. สนิท คำวาม์
มาตราส่วน	อนุมัติ		นายชานน ไชยศักดิ์
เลขที่แบบ อบค.ท.007/2560	แผ่นที่ 3	จำนวน 24 แผ่น	วัน/เดือน/ปี 28 / 03 / 2561

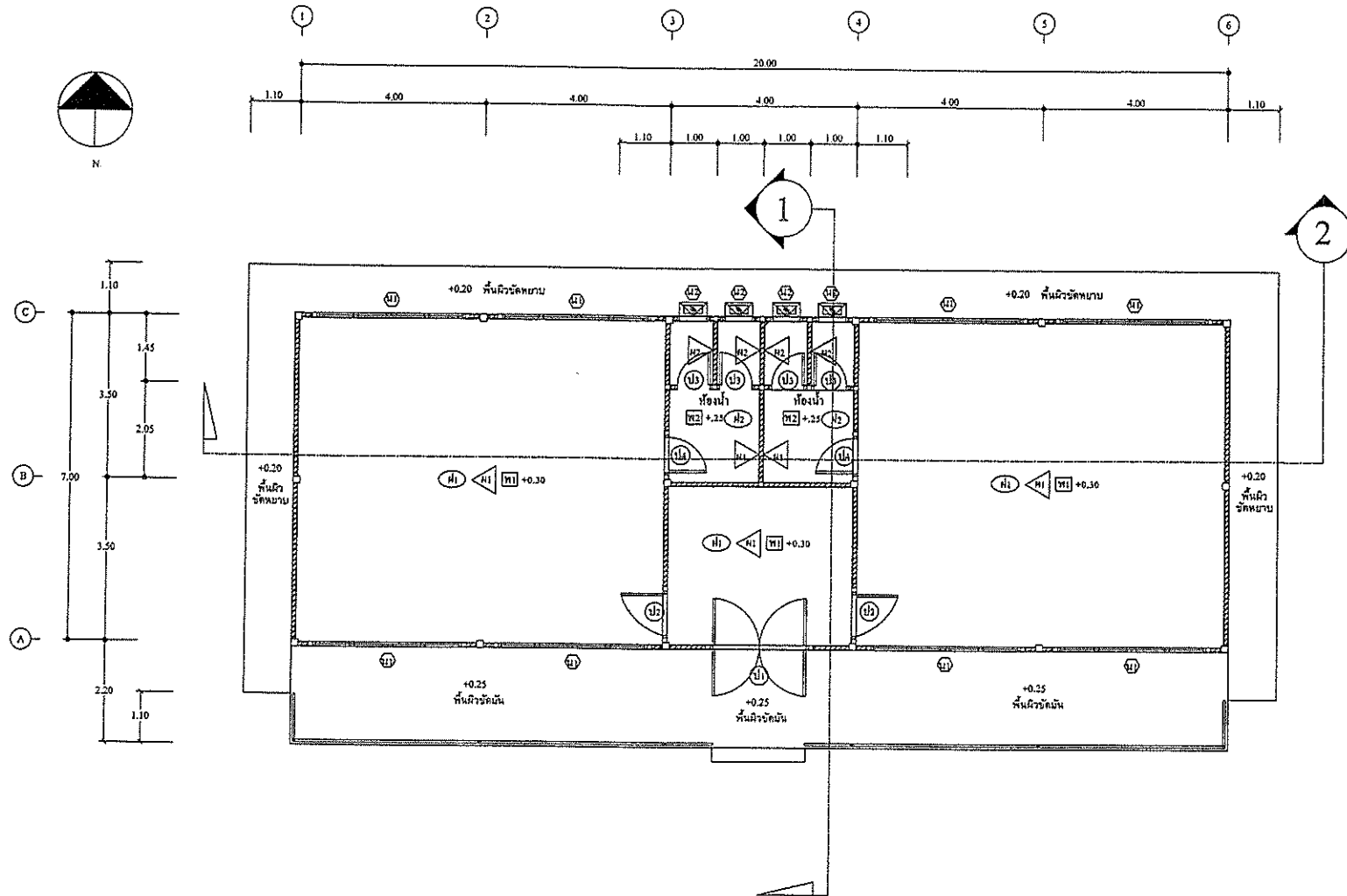

หมายเหตุ ตำแหน่งจุดก่อสร้างสามารถเปลี่ยนแปลงได้ตามความเหมาะสม

แปลนพื้น 1:100



สัญลักษณ์รูปค้ำยัน

องค์การบริหารส่วนตำบลคีรีราษฎร์			
อำเภอห้วยพระ จังหวัดตาก			
แบบ ก่อสร้างอาคารศูนย์พัฒนาเด็กเล็ก กว้าง 7.00 เมตร ยาว 20.00 เมตร สูง 3.00 เมตร และ โรงอาหาร กว้าง 7.00 เมตร ยาว 14.00 เมตร สูง 2.85 เมตร	เขียนแบบ ตรวจแบบ		นายชาตวิทย์ จิตใจเจริญกุล
ทรัพย์สินของโรงเรียน 1.11 บาท	เห็นชอบ		นายบุญนาค กิตติ์จตุกุล
สถานที่ก่อสร้าง บ้านบักไผ่ หมู่ที่ 6 ตำบลคีรีราษฎร์ อำเภอห้วยพระ จังหวัดตาก	เห็นชอบ		อ.อ.ศรวิทย์ คำวรินทร์
แบบรูปแสดง แปลนพื้น	อนุมัติ		นายชานน ไชยศักดิ์
มาตราส่วน 1:100	เลขที่แบบ อบค.คร.007/2560	แผ่นที่ 4	จำนวน 24 แผ่น วัน/เดือน/ปี 28 / 03 / 2561

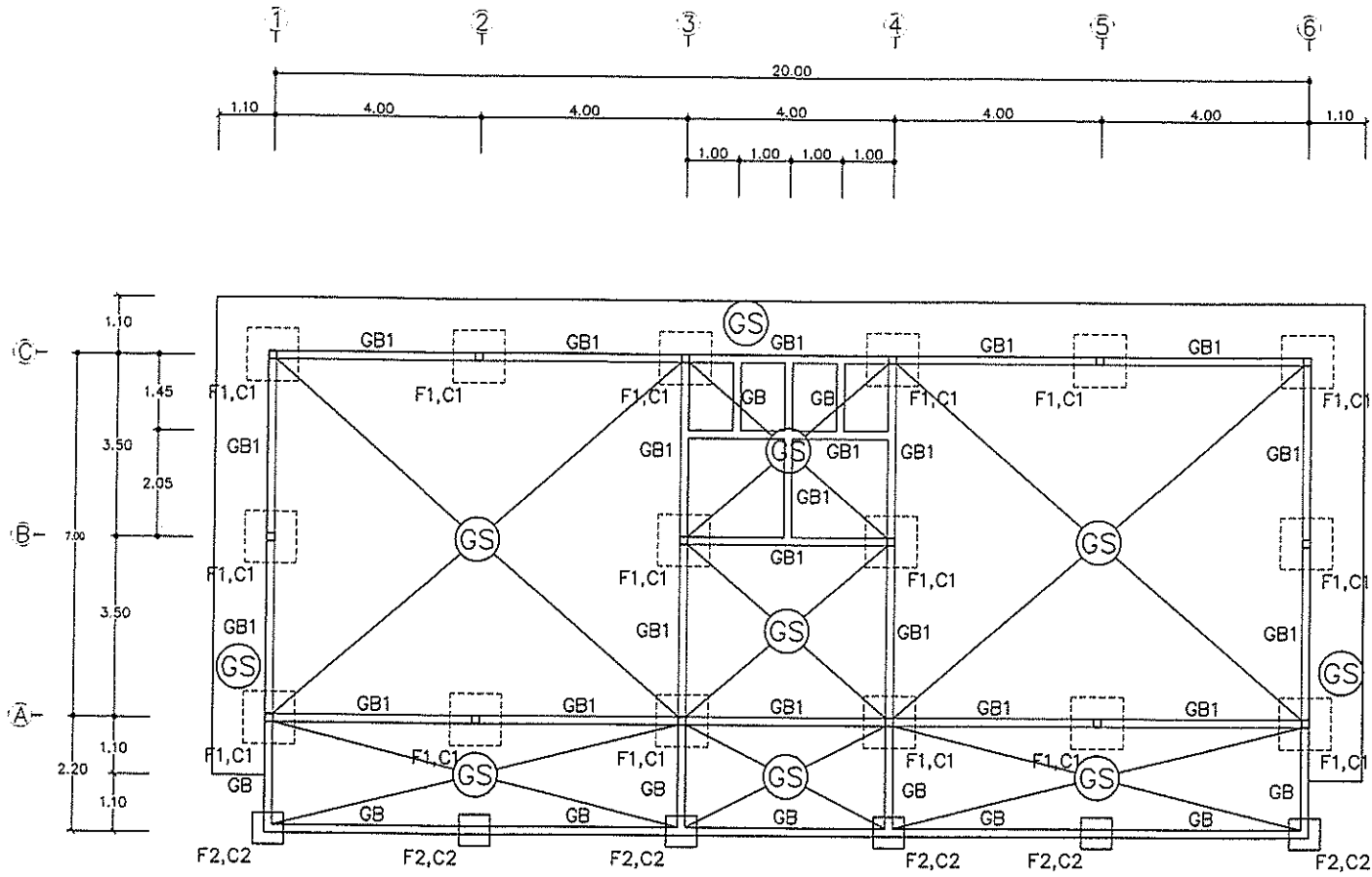

แปลนฐานราก, คานคอดิน, พื้น

1:100



สัญลักษณ์รูปคาน

องค์การบริหารส่วนตำบลคีรีราษฎร์		จังหวัดตาก	
อำเภอห้วยกระเจา		จังหวัดตาก	
แบบ ก่อสร้างอาคารศูนย์พัฒนาเด็กเล็ก กว้าง 7.00 เมตร ยาว 20.00 เมตร สูง 3.00 เมตร และโรงอาหาร กว้าง 7.00 เมตร ยาว 14.00 เมตร สูง 2.35 เมตร หรือมีบันไดโอรอบอาคาร 1 บันได	เขียนแบบ ตรวจแบบ		นายชาญวิทย์ จิตต์เจริญกุล
สถานที่ก่อสร้าง บ้านเขากาโท หมู่ที่ 6 ตำบลคีรีราษฎร์ อำเภอห้วยกระเจา จังหวัดตาก	เห็นชอบ		นายบุญมาก กิตติขิงกุล
แบบรูปแสดง แปลนฐานราก, คานคอดิน, พื้น	เห็นชอบ		อ.อ.สมิทธิ คำวงษ์
	อนุมัติ		นายชานน ไชยภักดิ์
มาตราส่วน 1:100	เลขที่แบบ อบค.ท.007/2560	หน้าที่ 5	จำนวน 24 แผ่น วันที่เสนอ/ปี 28 / 03 / 2561

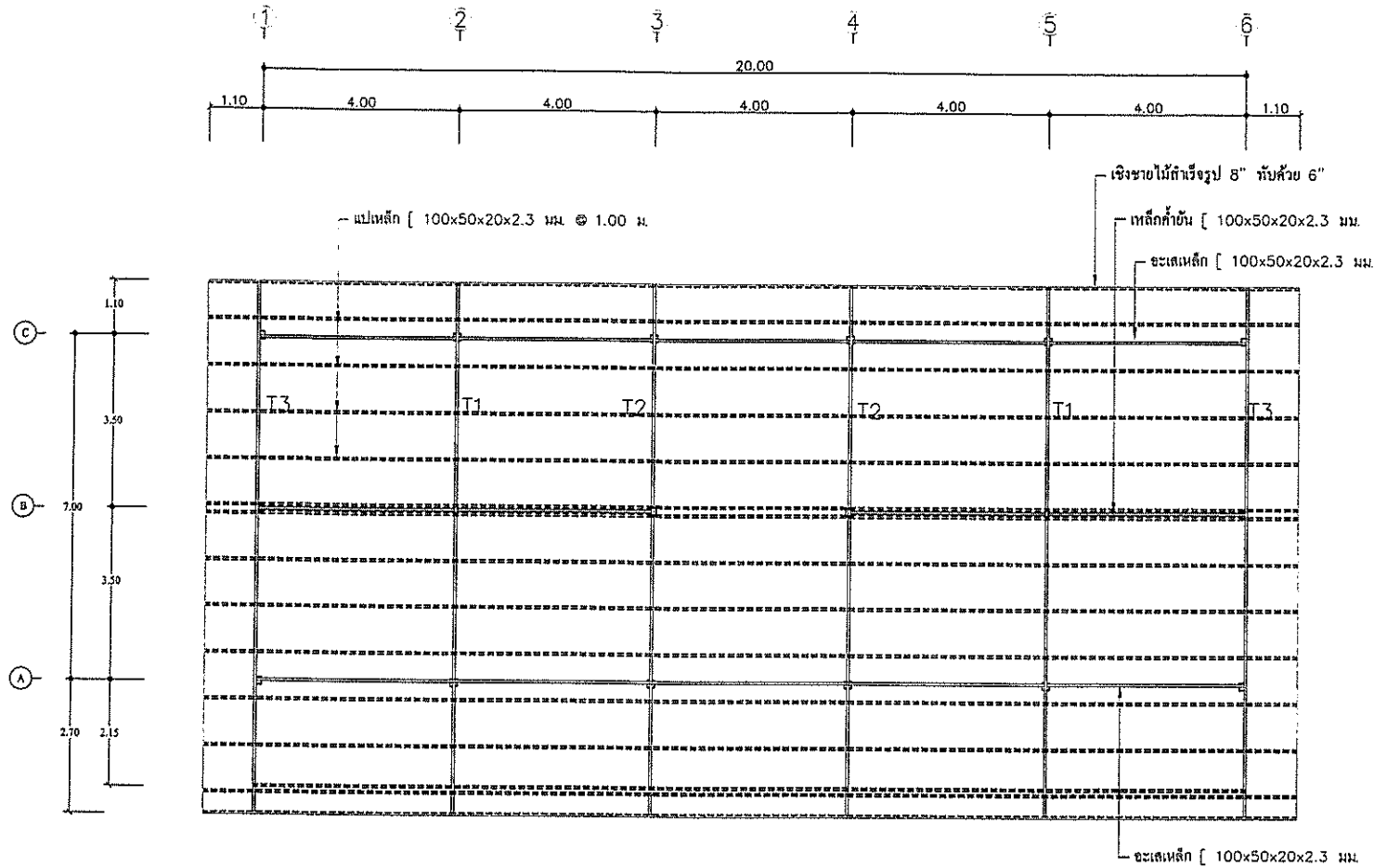

แปลนโครงสร้างค้ำ

1:100





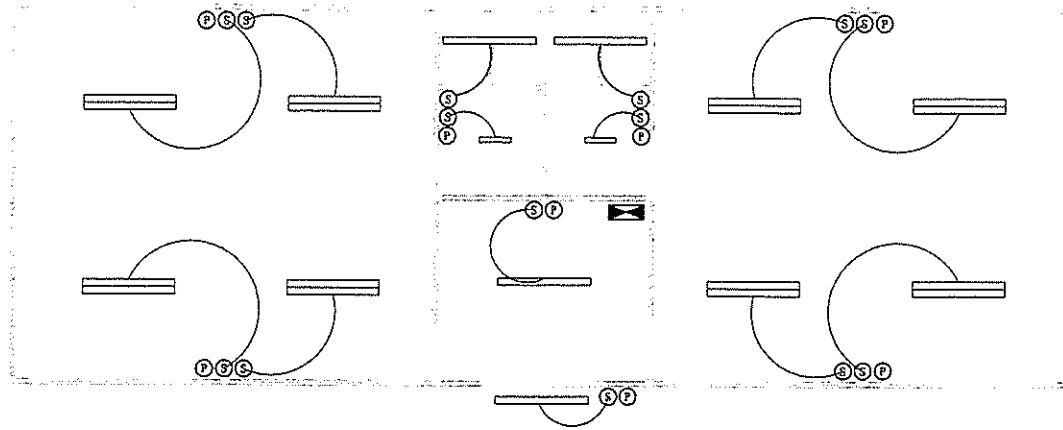
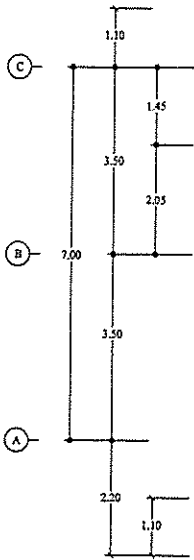
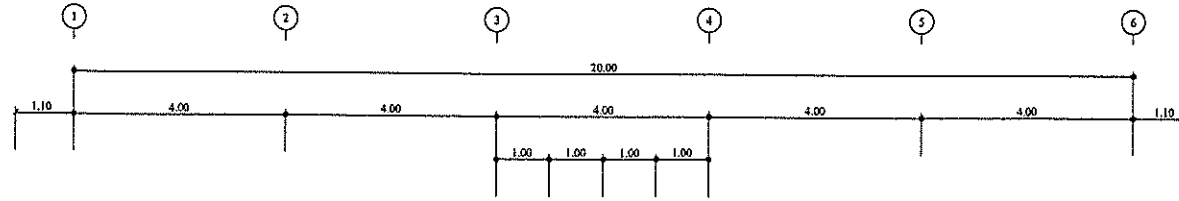

สัญลักษณ์รูปด้าน

องค์การบริหารส่วนตำบลคีรีราษฎร์			
อำเภอพบพระ จังหวัดตาก			
แบบ ก่อสร้างอาคารศูนย์พัฒนาเด็กเล็ก กว้าง 7.00 เมตร ยาว 20.00 เมตร สูง 3.00 เมตร และโรงอาหาร กว้าง 7.00 เมตร ยาว 14.00 เมตร สูง 2.85 เมตร พร้อมบันไดทรงการ 1 ชั้น	เขียนแบบ		นายชาตวิทย์ จิตชัยเจริญกุล
สถานที่ก่อสร้าง บ้านเป่ากอใหม่ หมู่ที่ 6 ตำบลคีรีราษฎร์ อำเภอพบพระ จังหวัดตาก	เห็นชอบ		นายอนุชาต กิตติชัยกุล
แบบรูปแสดง	เห็นชอบ		จ.อ.สนิท คาวงษ์
แปลนโครงสร้างค้ำ	อนุมัติ		นายชราเนน ไชยศักดิ์
มาตราส่วน 1:100	เลขที่แบบ อบค.ร.007/2560	แผ่นที่ 6	จำนวน 24 แผ่น วัน/เดือน/ปี 28 / 03 / 2561

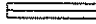

สัญลักษณ์



-  แผงควบคุมไฟฟ้า
-  โคมไฟหลอดฟลูออโรเรสเซนต์ ขนาด 2x36 w.(ชนิดกิ่งปลิง)
-  โคมหลอดฟลูออโรเรสเซนต์ ขนาด 1x36 w.
-  โคมหลอดฟลูออโรเรสเซนต์ ขนาด 1x18 w.
-  สวิตช์ทางเดียว 10A. 250V. ติดสูงจากพื้น 1.20 ม.(ยกเว้นกำหนดความสูงเป็นอย่างอื่น)
-  ปลั๊กคู่ 15A. 250V. ชนิดเสียบให้ที่จากลมและขานบนติดสูงจากพื้น 1.20 เมตร (ยกเว้นกำหนดความสูงเป็นอย่างอื่น)

แปลนไฟฟ้า

1:100

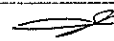

สัญลักษณ์รูปด้าน

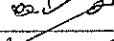
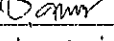
องค์การบริหารส่วนตำบลคีรีราษฎร์ จังหวัดตาก			
แบบ ก่อสร้างอาคารศูนย์พัฒนาเด็กเล็ก กว้าง 7.00 เมตร ยาว 20.00 เมตร สูง 3.00 เมตร และโรงอาหาร กว้าง 7.00 เมตร ยาว 14.00 เมตร สูง 2.55 เมตร	เขียนแบบ ตรวจแบบ		นายชาญวิทย์ จิตชัยฤกษ์กุล
ฟิโอมมีโยวิศวกรรม บริษัท	เห็นชอบ		นายบุญนาค กิตติขันธ์กุล
สถานที่ก่อสร้าง บ้านเบิกใหม่ หมู่ที่ 6 ตำบลคีรีราษฎร์ อำเภอพบพระ จังหวัดตาก	เห็นชอบ		อ.อ.สมิท ตารานท์
แบบรูปแปลง แปลนไฟฟ้า	อนุมัติ		นายชานน ไชยสิทธิ์ภรณ์
มาตราส่วน 1:100	เลขที่แบบ อบต.กธ.007/2550	แผ่นที่ 7	จำนวน 24 แผ่น วัน/เดือน/ปี 28 / 03 / 2551

ระดับพื้นดิน +0.30
ระดับดินถมปรับพื้นที่ +0.00
ระดับคาน้ำฝน +4.66
ระดับหลังคา +3.30
3.00
0.30

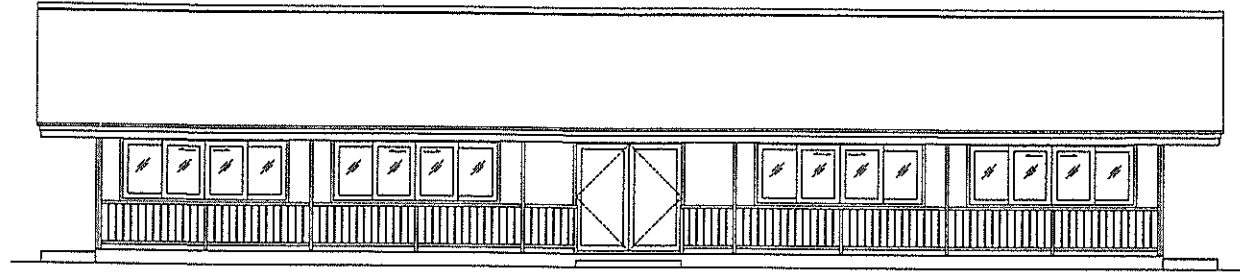

รูปด้าน A 1:100

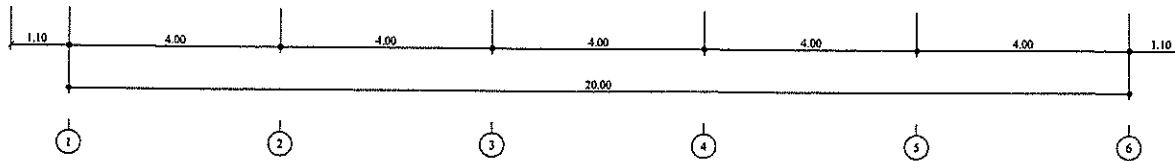

ระดับพื้นดิน +0.30
ระดับดินถมปรับพื้นที่ +0.00
ระดับคาน้ำฝน +4.66
ระดับหลังคา +3.30
3.00
0.30

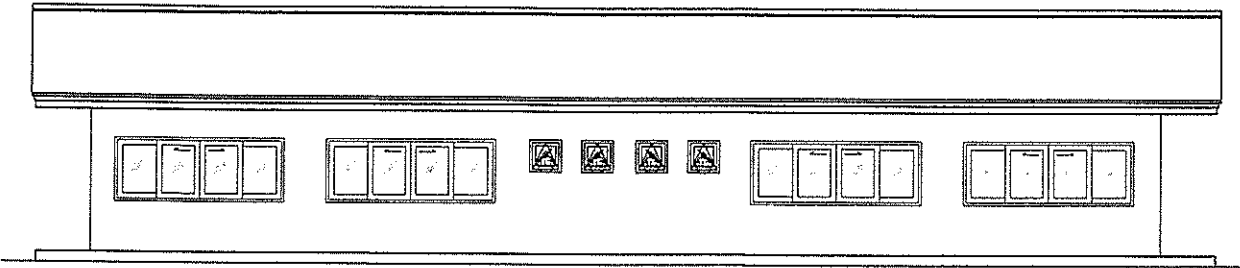

รูปด้าน C 1:100

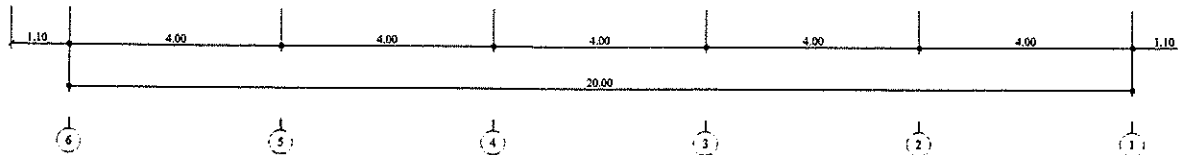

องค์การบริหารส่วนตำบลคีรีราษฎร์ จังหวัดตาก			
แบบก่อสร้างอาคารศูนย์พัฒนาเด็กเล็ก กว้าง 7.00 เมตร ยาว 20.00 เมตร สูง 3.00 เมตร และโรงอาหาร กว้าง 7.00 เมตร ยาว 14.00 เมตร สูง 2.85 เมตร พร้อมบันไดลงสระน้ำ	เขียนแบบ ตรวจแบบ		นายชาญวิทย์ จิตชัยเจริญกุล
สถานที่ก่อสร้าง บ้านป่ากาใหม่ หมู่ที่ 6 ตำบลคีรีราษฎร์ อำเภอหนองหอย จังหวัดตาก	แก้ไขแบบ		นายบุญมาก กิตติวงกุล
แบบรูปแสดง รูปด้าน A, C	เห็นชอบ		จ.ด.สนิท ตารางค์
มาตราส่วน 1:100	อนุมัติ		นายชานน ไชยศักดิ์
เลขที่แบบ อบค.ร.007/2560	แผ่นที่ 8	จำนวน 24 แผ่น	วัน/เดือน/ปี 28 / 03 / 2561

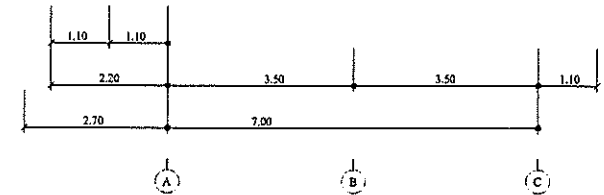
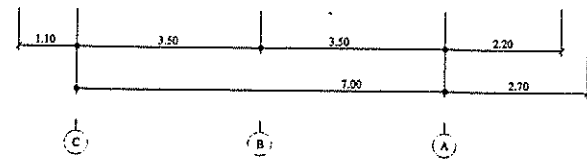
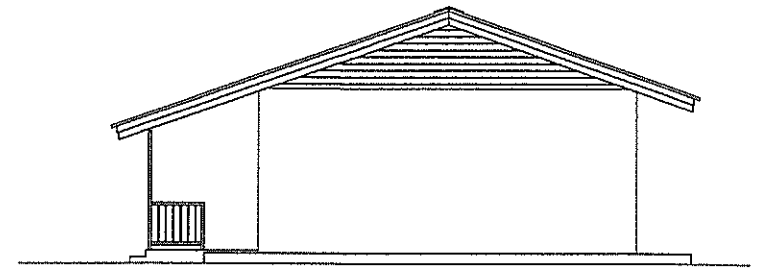
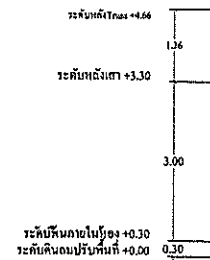
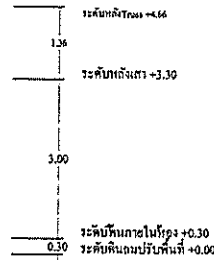
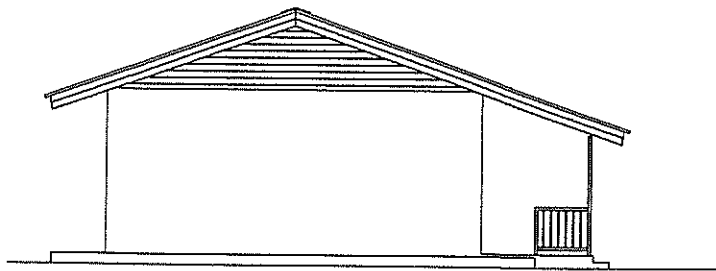

รูปด้าน B 1:100

รูปด้าน D 1:100

องค์การบริหารส่วนตำบลคีรีราษฎร์			
อำเภอหนองพระ		จังหวัดตาก	
แบบ ก่อสร้างอาคารศูนย์พัฒนาเด็กเล็ก กว้าง 7.00 เมตร ยาว 20.00 เมตร สูง 3.00 เมตร และโรงอาหาร กว้าง 7.00 เมตร ยาว 14.00 เมตร สูง 2.85 เมตร พร้อมบันไดทรงกลม 1 บันได	เขียนแบบ ตรวจแบบ		นายชาณุวิทย์ จิตชัยเจริญกุล
สถานที่ก่อสร้าง บ้านป่าคาใหม่ หมู่ที่ 6 ตำบลคีรีราษฎร์ อำเภอหนองพระ จังหวัดตาก	เห็นชอบ		นายอนุชนก กิตติวงกุล
	เห็นชอบ		จ.อ.ศานิตา คางาม
แบบรูป/แปลง รูปด้าน B, D	อนุมัติ		นายชานน ไชติกักบานต์
มาตราส่วน 1:100	เลขที่แบบ อบค.ค.007/2560	แผ่นที่ 9	จำนวน 24 แผ่น วัน/เดือน/ปี 28 / 03 / 2561

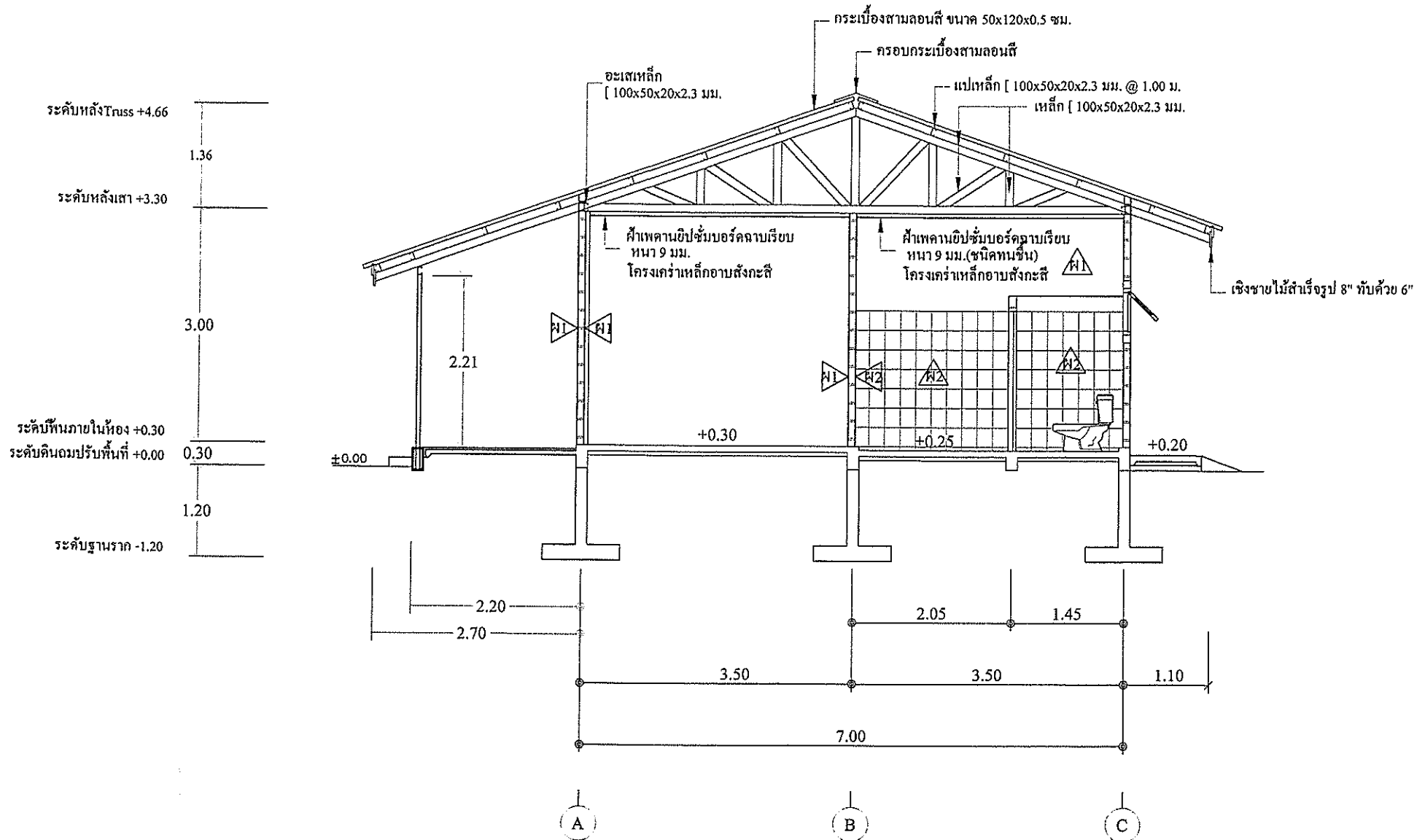

รูปตัด 1 1:50

องค์การบริหารส่วนตำบลทิวราษฎร์ อำเภอห้วยพระ จังหวัดตาก			
แบบ ก่อสร้างอาคารศูนย์พัฒนาเด็กเล็ก กว้าง 7.00 เมตร ยาว 20.00 เมตร สูง 3.00 เมตร และโรงอาหาร กว้าง 7.00 เมตร ยาว 14.00 เมตร สูง 2.85 เมตร	เขียนแบบ ตรวจแบบ		นายชญาวิทย์ จิตต์เจริญกุล
พื้นที่ขอมัติโครงการ 1 ไร่ 1 งาน 10 ตารางวา	เห็นชอบ		นายบุญชู นาค กิตติ์เจริญกุล
สถานที่ก่อสร้าง บ้านป่าคาใหม่ หมู่ที่ 6 ตำบลทิวราษฎร์ อำเภอห้วยพระ จังหวัดตาก	เห็นชอบ		จ.ต.ต.นันทน์ คำวงษ์
แบบรูปแสดง รูปตัด 1.	อนุมัติ		นายชานน ไชยศักดิ์กนกพันธ์
ขนาดส่วน 1:50	เลขที่แบบ อบต.ท.007/2560	แผ่นที่ 10	จำนวน 24 แผ่น วันที่/เดือน/ปี 28 / 03 / 2561

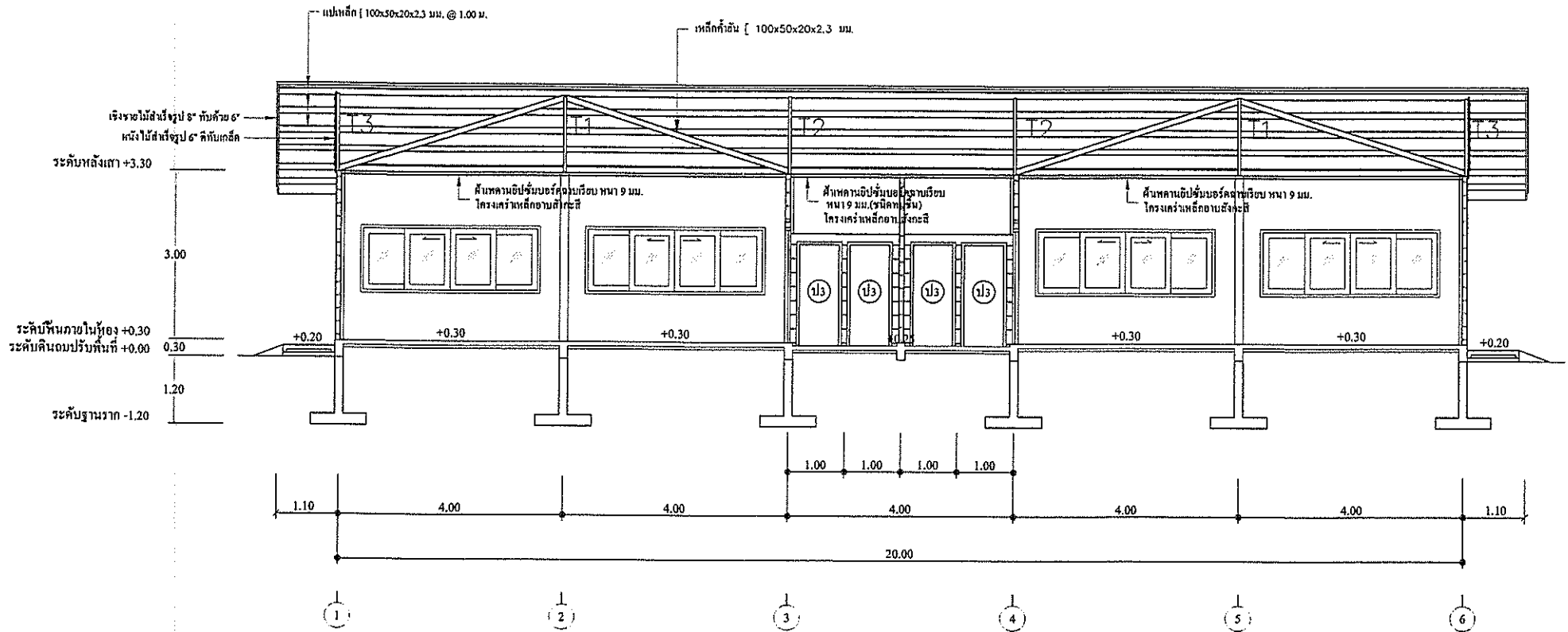

รูปตัด 2 1:75

องค์การบริหารส่วนตำบลคีรีราษฎร์			
อำเภอหนองพระ		จังหวัดตาก	
แบบก่อสร้างอาคารศูนย์พัฒนาเด็กเล็ก กว้าง 7.00 เมตร ยาว 20.00 เมตร สูง 3.00 เมตร และโรงอาหาร กว้าง 7.00 เมตร ยาว 14.00 เมตร สูง 2.85 เมตร	เขียนแบบ		นายชาตวิทย์ จิระเจริญกุล
พื้นที่โดยประมาณ 1 ไร่	ตรวจสอบ		นายบุญนาค กิตติขันธ์กุล
สถานที่ก่อสร้าง บ้านป่าไผ่ หมู่ที่ 6 ตำบลคีรีราษฎร์ อำเภอหนองพระ จังหวัดตาก	เห็นชอบ		จ.อ.พินิจ คำวาน์
แบบรูปแสดง รูปตัด 2.	อนุมัติ		นายชานน โชติภักขานนท์
มาตราส่วน 1:75	เลขที่แบบ อบต.คร.007/2560	แผ่นที่ 11	จำนวน 24 แผ่น
วัน/เดือน/ปี 28 / 03 / 2561			

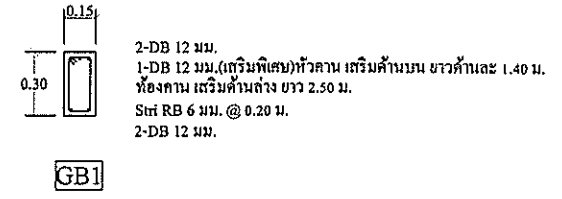
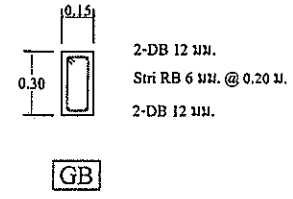
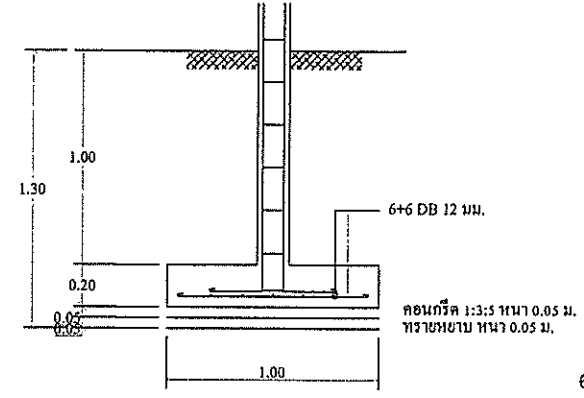
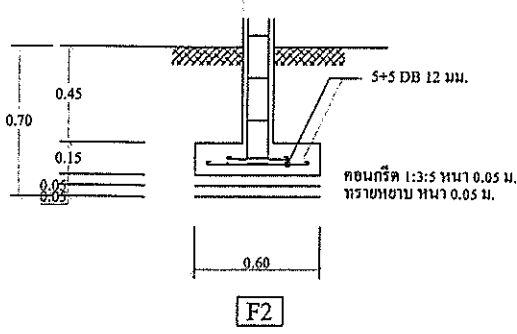
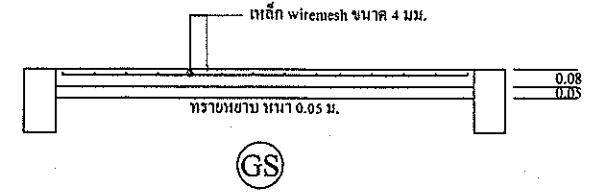
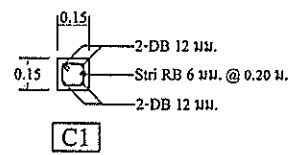
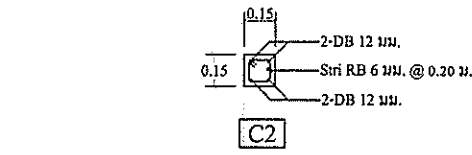

ขยายฐานราก, กาน, ฟัน 1:25



โครงการก่อสร้างของคณะวิศวกรรมศาสตร์ มหาวิทยาลัยเทคโนโลยีพระจอมเกล้าธนบุรี ๑ ชั้นในบริเวณจัดที่ดินบริเวณ ๑.๒๒๒

ชื่อโครงการ ก่อสร้างคานและเสาเข็มตอกเหล็ก ก่อสร้างคานและเสาเข็มตอกเหล็ก บริเวณ ๑.๒๒๒

ปริมาณงาน ก่อสร้างคานและเสาเข็มตอกเหล็ก กว้าง ๗.๐๐ เมตร ยาว ๓๐.๐๐ เมตร สูง ๓.๐๐ เมตร

งบประมาณ ๑,๐๐๐,๐๐๐ บาท (หนึ่งล้านบาทถ้วน)

วันที่เริ่มสัญญา ๑๘ กันยายน ๒๕๖๐ วันที่สิ้นสุดสัญญา ๑๘ พฤศจิกายน ๒๕๖๐

ผู้รับจ้าง ชื่อผู้รับจ้าง คณะกรรมการบริหารงานช่าง

หัวหน้าผู้ควบคุมงาน นายมงคล ด้วงทอง ๑, ๒, ๓, ๔, ๕, ๖, ๗, ๘, ๙, ๑๐, ๑๑, ๑๒, ๑๓, ๑๔, ๑๕, ๑๖, ๑๗, ๑๘, ๑๙, ๒๐, ๒๑, ๒๒, ๒๓, ๒๔, ๒๕, ๒๖, ๒๗, ๒๘, ๒๙, ๓๐

ผู้ควบคุมงาน นายวรวิทย์ อดิษฐ์ ๒, ๓, ๔, ๕, ๖, ๗, ๘, ๙, ๑๐, ๑๑, ๑๒, ๑๓, ๑๔, ๑๕, ๑๖, ๑๗, ๑๘, ๑๙, ๒๐, ๒๑, ๒๒, ๒๓, ๒๔, ๒๕, ๒๖, ๒๗, ๒๘, ๒๙, ๓๐

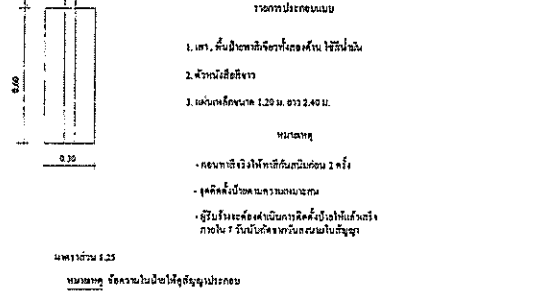
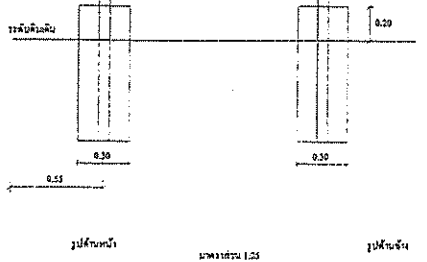
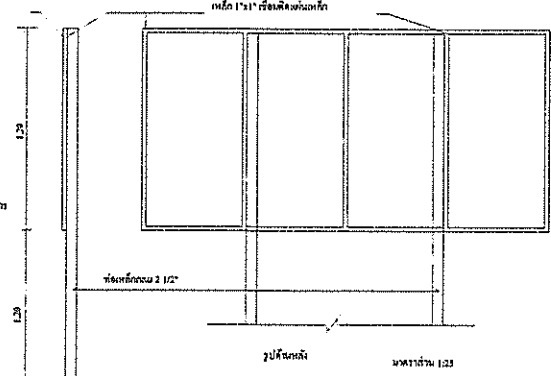

- รายการประกอบแบบ
- เสา, พื้นมีขนาดหน้าตัดของเสา ๒๐๐x๒๐๐
 - คานกว้าง ๓๐๐
 - แผ่นเหล็กขนาด ๑.๒๐ ม. ยาว ๓.๐๐ ม.

- หมายเหตุ
- ขนาดเสาเข็มให้เหมือนกับแบบ ๑.๒๒๒
 - จุดติดตั้งคานและเสาเข็ม
 - ผู้รับจ้างจะต้องดำเนินการติดตั้งเสาเข็มให้ตรงตามแบบ ๑.๒๒๒

องค์การบริหารส่วนตำบลศิริราชบุรี			
อำเภอห้วยพระ จังหวัดตาก			
แบบ ก่อสร้างอาคารศูนย์พัฒนาเด็กเล็ก กว้าง ๗.๐๐ เมตร ยาว ๓๐.๐๐ เมตร สูง ๓.๐๐ เมตร และโรงอาหาร กว้าง ๗.๐๐ เมตร ยาว ๑๔.๐๐ เมตร สูง ๒.๘๕ เมตร	เขียนแบบ ตรวจแบบ		นายชาตรี อดิษฐ์
ที่อยู่นับถอยหลัง ๑.๒๒๒	เห็นชอบ		นายบุญมาก กิตติขันธ์กุล
สถานที่ก่อสร้าง บ้านปากใหม่ หมู่ที่ ๑ ตำบลศิริราชบุรี อำเภอห้วยพระ จังหวัดตาก	เห็นชอบ		จ.อ.พนิต ธรรม
แบบรูปแสดง ขยายฐานราก, กาน, พื้น, มีนโครงการ	อนุมัติ		นายชานน โชติพิทักษ์
มาตราส่วน 1:25	เลขที่แบบ อบต.คร.๐๐๗/๒๕๖๐	แผ่นที่ 12	จำนวน ๒๔ แผ่น, วัน/เดือน/ปี ๒๘ / ๐๓ / ๒๕๖๑