



ประกาศองค์การบริหารส่วนตำบลคีรีราษฎร์

เรื่อง ประชาสัมพันธ์การเปิดเผยราคากลางและการคำนวณราคากลางการจัดซื้อจัดจ้าง

ด้วยพระราชบัญญัติการจัดซื้อจัดจ้างและการบริหารพัสดุภาครัฐ พ.ศ.2560 มาตรา 63 บัญญัติว่า “ภายใต้บังคับมาตรา 62 ให้หน่วยงานของรัฐประกาศรายละเอียดข้อมูลราคากลางและการคำนวณราคากลางในระบบเครือข่ายสารสนเทศของกรมบัญชีกลางตามวิธีการที่กรมบัญชีกลางกำหนด” ได้บัญญัติให้หน่วยงานของรัฐต้องดำเนินการจัดทำข้อมูล รายละเอียดค่าใช้จ่ายเกี่ยวกับการจัดซื้อจัดจ้าง โดยเฉพาะเรื่องราคากลางและคำนวณราคากลางไว้ในระบบข้อมูล อิเล็กทรอนิกส์ ในการจัดซื้อจัดจ้าง 7 ประเภท ไม่ว่าการจัดซื้อจัดจ้างของหน่วยงานของรัฐดังกล่าวจะเป็นการ จัดซื้อจัดจ้างด้วยเงินงบประมาณ เงินกู้ เงินช่วยเหลือ เงินรายได้หรือเงินอื่นใดของหน่วยงานของรัฐก็ตาม เพื่อให้ ประชาชนสามารถเข้าตรวจสอบได้

องค์การบริหารส่วนตำบลคีรีราษฎร์ จะดำเนินการจัดจ้างโครงการก่อสร้างอาคารอเนกประสงค์ ขนาด กว้าง 8.00 เมตร ยาว 16.00 เมตร สูง 3.55 เมตร และห้องน้ำ พร้อมป้ายโครงการ 1 ป้าย สถานที่ก่อสร้าง บ้านแม่ละเมา หมู่ที่ 2 ตำบลคีรีราษฎร์ อำเภอพบพระ จังหวัดตาก ตามแบบเลขที่ อบต.คร.003/2563 โดยวิธีประกวดราคา อิเล็กทรอนิกส์ (e-bidding) และราคากลางในการจัดจ้างครั้งนี้ เป็นเงินจำนวน 779,000.- บาท (เจ็ดแสนเจ็ดหมื่นเก้า พันบาทถ้วน) สำหรับตารางแสดงวงเงินงบประมาณที่ได้รับการจัดสรรและรายละเอียดค่าใช้จ่ายการจัดซื้อจัดจ้าง ปรากฏตามเอกสารแนบท้ายประกาศฉบับนี้

จึงขอประกาศให้ทราบโดยทั่วกัน

ประกาศ ณ วันที่ 18 เดือนกุมภาพันธ์ พ.ศ. 2563

(นายชานน โขติคคณานต์)

นายกองค์การบริหารส่วนตำบลคีรีราษฎร์



บันทึกข้อความ

ส่วนราชการ.....องค์การบริหารส่วนตำบลคีรีราษฎร์ (กองช่าง).....

ที่.....ตจ.75501/308.....วันที่.....18 กุมภาพันธ์ 2563.....

เรื่อง.....ขออนุมัติราคากลางงานก่อสร้าง.....

เรียน นายองค์การบริหารส่วนตำบลคีรีราษฎร์

เรื่องเดิม

ตามคำสั่งองค์การบริหารส่วนตำบลคีรีราษฎร์ ที่ 239/2563 ลงวันที่ 18 กุมภาพันธ์ 2563 เรื่อง แต่งตั้งคณะกรรมการกำหนดราคากลาง โครงการก่อสร้างอาคารอเนกประสงค์ ขนาดกว้าง 8.00 เมตร ยาว 16.00 เมตร สูง 3.55 เมตร และห้องน้ำ พร้อมป้ายโครงการ 1 ป้าย สถานที่ก่อสร้าง บ้านแม่ละเมา หมู่ที่ 2 ตำบลคีรีราษฎร์ อำเภอพบพระ จังหวัดตาก ตามแบบเลขที่ อบต.คร.003/2563 งบประมาณก่อสร้างตั้งไว้ 793,000 บาท โดยวิธีประกวดราคาอิเล็กทรอนิกส์ (e-bidding) นั้น

ข้อเท็จจริง

บัดนี้ คณะกรรมการกำหนดราคากลางได้ร่วมกันพิจารณาและคำนวณราคากลางได้ลุล่วงเรียบร้อยแล้ว คณะกรรมการจึงเห็นควรกำหนดราคากลางงานจ้าง โครงการก่อสร้างอาคารอเนกประสงค์ ขนาดกว้าง 8.00 เมตร ยาว 16.00 เมตร สูง 3.55 เมตร และห้องน้ำ พร้อมป้ายโครงการ 1 ป้าย สถานที่ก่อสร้าง บ้านแม่ละเมา หมู่ที่ 2 ตำบลคีรีราษฎร์ อำเภอพบพระ จังหวัดตาก ตามแบบเลขที่ อบต.คร.003/2563 โดยวิธีประกวดราคาอิเล็กทรอนิกส์ (e-bidding) ราคากลางเป็นเงิน 779,000.- บาท (เจ็ดแสนเจ็ดหมื่นเก้าพันบาทถ้วน)

ข้อพิจารณา

จึงเรียนมาเพื่อโปรดพิจารณา หากเห็นชอบขอได้โปรดอนุมัติให้ใช้ราคากลางตามที่ คณะกรรมการฯ เสนอเพื่อจะได้ดำเนินการตามระเบียบฯ ต่อไป

(ลงชื่อ) จ.อ.

(สนิท ดาวงษ์)

ประธานกรรมการ

ปลัดองค์การบริหารส่วนตำบลคีรีราษฎร์

(ลงชื่อ)

(นายชาญวิทย์ จิตชัยเจริญกุล)

นายช่างสำรวจชำนาญงาน

กรรมการ

(ลงชื่อ)

(นายบุญนาค กิตติยกุล)

เจ้าพนักงานป้องกันฯ ปฏิบัติงาน

กรรมการ

- ทราบ

- *จ.อ.*

จ.อ.

(สนิท ดาวงษ์)

ปลัดองค์การบริหารส่วนตำบลคีรีราษฎร์

18 ก.พ. 63

เห็นชอบและอนุมัติราคากลาง

ไม่อนุมัติ.....

ช. อานนท์

(นายชานน โชติคัคณานต์)

นายกองค์การบริหารส่วนตำบลคีรีราษฎร์

18 ก.พ. 63

ตารางแสดงวงเงินงบประมาณที่ได้รับและรายละเอียดค่าใช้จ่ายในการจ้างก่อสร้าง

1. ชื่อโครงการ โครงการก่อสร้างอาคารอเนกประสงค์ ขนาดกว้าง 8.00 เมตร ยาว 16.00 เมตร สูง 3.55 เมตร และห้องน้ำ พร้อมป้ายโครงการ 1 ป้าย สถานที่ก่อสร้าง บ้านแม่ละเมา หมู่ที่ 2 ตำบลคีรีราษฎร์ อำเภอพบพระ จังหวัดตาก ตามแบบเลขที่ อบต.คร.003/2563 งบประมาณก่อสร้างตั้งไว้ 793,000 บาท โดยวิธีประกวดราคาอิเล็กทรอนิกส์ (e-bidding)
2. หน่วยงานเจ้าของโครงการ องค์การบริหารส่วนตำบลคีรีราษฎร์
3. วงเงินงบประมาณที่ได้รับจัดสรร 793,000.- บาท (เจ็ดแสนเก้าหมื่นสามพันบาทถ้วน)
4. ลักษณะงานโดยสังเขป
ก่อสร้างอาคารอเนกประสงค์ ขนาดกว้าง 8.00 เมตร ยาว 16.00 เมตร สูง 3.55 เมตร และห้องน้ำ พร้อมป้ายโครงการ 1 ป้าย สถานที่ก่อสร้าง บ้านแม่ละเมา หมู่ที่ 2 ตำบลคีรีราษฎร์ อำเภอพบพระ จังหวัดตาก ตามแบบเลขที่ อบต.คร.003/2563
5. ราคาากลางคำนวณ ณ วันที่ 18 กุมภาพันธ์ 2563
เป็นเงิน 779,000.- บาท (เจ็ดแสนเจ็ดหมื่นเก้าพันบาทถ้วน)
6. บัญชีประมาณการราคากลาง
 - 6.1 ปร.5 จำนวน 1 แผ่น
 - 6.2 ปร.4 จำนวน 7 แผ่น
 - 6.3 แบบก่อสร้าง จำนวน 19 แผ่น
7. รายชื่อคณะกรรมการกำหนดราคากลาง

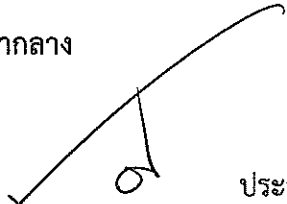
1. (ลงชื่อ) จำเอก  ประธานกรรมการกำหนดราคากลาง
(สนิท ดาวงษ์)

ปลัดองค์การบริหารส่วนตำบลคีรีราษฎร์

2. (ลงชื่อ)  กรรมการกำหนดราคากลาง
(นายชาญวิทย์ จิตชัยเจริญกุล)
นายช่างสำรวจชำนาญงาน

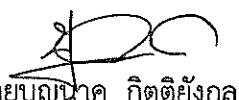
3. (ลงชื่อ)  กรรมการกำหนดราคากลาง
(นายบุญนาค กิตติยังกุล)
เจ้าพนักงานป้องกันฯ ปฏิบัติงาน

สรุปผลการประมาณราคาตัวก่อสร้าง

ส่วนราชการ (กองช่าง) งานประมาณราคา องค์การบริหารส่วนตำบลศรีราชบุรี
 โครงการ ก่อสร้างอาคารอเนกประสงค์ กว้าง 8.00 ม. ยาว 16.00 ม. สูง 3.55 ม.และห้องน้ำ พร้อมป้ายโครงการ 1 บ้าย
 เจ้าของโครงการ องค์การบริหารส่วนตำบลศรีราชบุรี
 สถานที่ก่อสร้าง บ้านแม่ละเมา หมู่ที่ 2 ตำบลศรีราชบุรี อำเภอพบพระ จังหวัดตาก เลขที่แบบ อบต.คร 003/2563
 ประมาณการเมื่อวันที่ 18 กุมภาพันธ์ 2563 ประมาณราคาโดย คณะกรรมการกำหนดราคากลาง ระยะเวลาก่อสร้าง 90 วัน

ลำดับที่	รายการ	จำนวนเงิน	Factor F	รวมค่าเป็นก่อสร้าง	หมายเหตุ
1	รวมค่าวัสดุและค่าแรงหมวดงานก่อสร้าง	562,006.46	1.3071	734,598.64	ค่า Factor F คิดจาก
2	รวมค่างานครุภัณฑ์จัดซื้อหรือสั่งซื้อและระบบโสตทัศน	-	-	-	- เงินล่วงหน้าจ่าย 0 %
3	รวมค่าใช้จ่ายพิเศษตามข้อกำหนดและเงื่อนไข	45,169.50	1.000	45,169.50	- เงินประกันผลงานหัก 0 %
	รวมค่าก่อสร้างและค่าครุภัณฑ์			779,768.15	- ดอกเบี้ยเงินกู้ 6 %
	คิดเป็นค่าก่อสร้างรวม			779,000.00	- ค่าภาษีมูลค่าเพิ่ม 7 %
	ตัวหนังสือ				*** ค่า Factor F รวมค่าป้าย ประชาสัมพันธ์

(เห็นชอบ)
 (นายชอุภวิทย์ จิตชัยเจริญกุล)
 นายช่างสำรวจ ชำนาญงาน

(เห็นชอบ) จ.อ.
 (สนิท ตางษ์)
 ปลัดองค์การบริหารส่วนตำบล

(เห็นชอบ)
 (นายบุญนาค กิตติยกุล)
 เจ้าพนักงานป้องกันและบรรเทาสาธารณภัย

(อนุมัติ)
 (นายชานน โชติศักดิ์)
 นายองค์การบริหารส่วนตำบลศรีราชบุรี

ใบประมาณราคาค่าก่อสร้าง

โครงการ ก่อสร้างอาคารอเนกประสงค์ กว้าง 8.00 ม. ยาว 16.00 ม. สูง 3.55 ม.และห้องน้ำ พร้อมป้ายโครงการ 1 ป้ายป.ร.4 แผนที่ 1/7
 สถานที่ก่อสร้าง บ้านแม่ละเมา หมู่ที่ 2 ตำบลศรีราษฏร์ อำเภอพบพระ จังหวัดตาก

ประมาณการเมื่อวันที่ 18 กุมภาพันธ์ 2563

ประมาณราคาโดย คณะกรรมการกำหนดราคากลาง เลขที่แบบ อบต.คร 003/2563

ลำดับที่	รายการ	จำนวน	หน่วย	ค่าวัสดุสิ่งของ		ค่าแรง/หน่วย		ราคาวัสดุ+ค่าแรง (บาท)	หมายเหตุ
				ราคา/หน่วย	จำนวนเงิน	ค่าแรง/หน่วย	จำนวนเงิน		
ส่วนที่ 1 ค่าวัสดุและค่าแรงหมวดงานก่อสร้าง (กม)									
1	กลุ่มงานที่ 1								
	1.1 งานโครงสร้าง								
	1.1.1 งานถมดินปรับพื้นที่	97.94	ลบ.ม.	274.00	26,835.56	-	-	26,835.56	
	1.1.2 งานดินลูกรังถมดิน	27.70	ลบ.ม.	-	-	148.00	4,099.60	4,099.60	
	1.1.3 ทรายหยาบรองพื้นหลุมฐานราก+รองพื้นคอนกรีตพื้น	12.35	ลบ.ม.	250.00	3,087.50	91.00	1,123.85	4,211.35	
	1.1.4 คอนกรีตหยาบรองพื้นหลุมฐานราก (1:3:5)	0.98	ลบ.ม.	1,116.67	1,094.33	398.00	390.04	1,484.37	
	1.1.5 งานแบบหล่อคอนกรีต	109.24	ตร.ม.	-	-	133.00	14,528.92	14,528.92	
	- ไม้แบบ คัด 50%	54.62	ลบ.ฟ.	620.00	33,864.40	-	-	33,864.40	
	- ไม้ดำ	16.38	ลบ.ฟ.	514.02	8,419.64	-	-	8,419.64	
	- ตะปู	27.31	กก.	38.32	1,046.51	-	-	1,046.51	
	1.1.6 งานเหล็กเสริมคอนกรีต								
	- เหล็กเส้นกลมผิวเรียบ SR 24 Ø 6 มม.	0.173	ตัน	22,666.83	3,921.36	4,100.00	709.30	4,630.66	
	- เหล็กเส้นกลมผิวขี้ด SD 30 Ø 12 มม.	1.043	ตัน	21,878.51	22,819.28	3,300.00	3,441.90	26,261.18	
	- ลวดผูกเหล็ก	36.48	กก.	39.25	1,431.84	-	-	1,431.84	
	- ตะแกรงลวดรูป Ø 4 mm. @ 0.20 m.	179.61	ตร.ม.	26.50	4,759.66	5.00	898.05	5,657.71	
	1.1.7 งานคอนกรีตชนิด 1:2:4	27.71	ลบ.ม.	1,263.83	35,020.72	498.00	13,799.58	48,820.30	
	1.1.8 งานโครงสร้างหลังคาเหล็ก								
	- เหล็กชุบสังกะสี ขนาด 100x50x20x2.3 มม.	46.00	ท่อน	712.15	32,758.90	-	-	32,758.90	
	- เหล็กชุบสังกะสี ขนาด 75x45x15x2.3 มม.	8.00	ท่อน	518.69	4,149.52	-	-	4,149.52	
	รวมยอดยกไป				179,209.22		38,991.24	218,200.46	

ใบประมาณราคาค่าก่อสร้าง

โครงการ ก่อสร้างอาคารอเนกประสงค์ กว้าง 8.00 ม. ยาว 16.00 ม. สูง 3.55 ม.และห้องน้ำ พร้อมป้ายโครงการ 1 ป้ายปร.4 แผ่นที่ 2/7
 สถานที่ก่อสร้าง บ้านแม่ละเมา หมู่ที่ 2 ตำบลตีรราชบุรี อำเภอพบพระ จังหวัดตาก

ประมาณการเมื่อวันที่ 18 กุมภาพันธ์ 2563 ประมาณราคาโดย คณะกรรมการกำหนดราคากลาง เลขที่แบบ อบต.คร 003/2563

ลำดับที่	รายการ	จำนวน	หน่วย	ค่าวัสดุสิ่งของ		ค่าแรงงาน		ราคาวัสดุ+ค่าแรง (บาท)	หมายเหตุ
				ราคา/หน่วย	จำนวนเงิน	ค่าแรง/หน่วย	จำนวนเงิน		
	รวมยอดยกมา				179,209.22			218,200.46	
	- ท่อเหล็กจืดรีด ขนาด 1"x1"x1.2 มม.	2.00	ท่อน	197.67	395.34	-	-	395.34	
	- ท่อเหล็กจืดรีด ขนาด 1.5"x1.5"x2.0 มม.	17.00	ท่อน	417.29	7,093.93	-	-	7,093.93	
	- ท่อเหล็กพีนีผ้า ขนาด 100x50x2.0 มม.	20.00	ท่อน	783.00	15,660.00	-	-	15,660.00	
	- ท่อเหล็กกลมดำ ขนาด 1"x2.3 มม.	9.00	ท่อน	209.30	1,883.70	-	-	1,883.70	
	- ท่อเหล็กกลมดำ ขนาด 1.5"x3.0 มม.	32.00	ท่อน	460.00	14,720.00	-	-	14,720.00	
	- ท่อเหล็กกลมดำ ขนาด 2"x3.0 มม.	21.00	ท่อน	575.00	12,075.00	-	-	12,075.00	
	- เชื่อมประกอบโครงหลังคา	3,819.12	กก.	-	-	10.00	38,191.20	38,191.20	
	- ทาสีโครงหลังคาเหล็ก	253.44	ตร.ม.	35.00	8,870.40	38.00	9,630.72	18,501.12	
	รวมงานโครงสร้าง				239,907.59		86,813.16	326,720.75	
	1.2 งานสถาปัตยกรรม								
	1.2.1 งานหลังคาบุแผ่นเหล็กทีดลอน (Metal sheet)								
	- ค่าแรงแรงมุงแผ่นเหล็กทีดลอน (Metal sheet)	275.36	ตร.ม.	-	-	70.00	19,275.20	19,275.20	
	- แผ่นเหล็กทีดลอน (Metal sheet) เบอร์ 0.35 มม.(ตรง)	269.36	ตร.ม.	128.20	34,531.95	-	-	34,531.95	
	- แผ่นเหล็กทีดลอน (Metal sheet) เบอร์ 0.35 มม.(โค้ง)	37.60	ม.	50.00	1,880.00	80.00	3,008.00	4,888.00	
	- ครอบสันเหล็กทีดลอน (Metal sheet)	18.80	ม.	100.00	1,880.00	50.00	940.00	2,820.00	
	- ครอบข้างเหล็กทีดลอน (Metal sheet)	23.92	ม.	100.00	2,392.00	50.00	1,196.00	3,588.00	
	- น๊อตยึดแผ่นเหล็กทีดลอน (Metal sheet)	900.00	ตัว	1.80	1,620.00	-	-	1,620.00	
	1.2.2 งานผนังก่อด้วยวัสดุก่อ								
	- ผนังก่อคอนกรีตบล็อก	88.54	ตร.ม.	89.68	7,940.26	80.00	7,083.20	15,023.46	
	รวมยอดยกไป				50,244.21		31,502.40	81,746.61	

ใบประมาณราคาค่าก่อสร้าง

ก่อสร้างอาคารอเนกประสงค์ กว้าง 8.00 ม. ยาว 16.00 ม. สูง 3.55 ม.และห้องน้ำ พร้อมป้ายโครงการ 1 ไร่ปญ.4 แผนที่ 3/7
บ้านแม่ละเมา หมู่ที่ 2 ตำบลศรีราชบุรี อำเภอพบพระ จังหวัดตาก

โครงการก่อสร้าง

เลขที่แบบ อบต.คร 003/2563

ประมาณการเมื่อวันที่ 18 กุมภาพันธ์ 2563

ประมาณราคาโดย คณะกรรมการกำหนดราคากลาง

ลำดับที่	รายการ	จำนวน	หน่วย	ค่าวัสดุสิ่งของ		ค่าแรงงาน		ราคาวัสดุ+ค่าแรง (บาท)	หมายเหตุ
				ราคา/หน่วย	จำนวนเงิน	ค่าแรง/หน่วย	จำนวนเงิน		
	รวมยอดยกมา				50,244.21		31,502.40	81,746.61	
	- ผนังก่อคอนกรีตบล็อกกันสาด	6.00	ตร.ม.	158.64	951.84	82.00	492.00	1,443.84	
	- ผนังก่ออิฐมวลเบาครึ่งแผ่น	4.30	ตร.ม.	261.00	1,122.30	89.00	382.70	1,505.00	
	- ผนังก่ออิฐมวลเบาเต็มแผ่น	16.17	ตร.ม.	532.00	8,602.44	167.00	2,700.39	11,302.83	
	- เสาค้ำและเอ็นทับหลัง คสล.	51.09	ม.	148.55	7,589.41	62.00	3,167.58	10,756.99	
	1.2.3 งานตกแต่งผิวพื้น-ผนัง								
	- ผนังฉาบปูนเรียบ	217.17	ตร.ม.	43.37	9,418.66	82.00	17,807.94	27,226.60	
	- ฉาบปูนโครงสร้าง	29.22	ตร.ม.	43.37	1,267.27	100.00	2,922.00	4,189.27	
	- ผิวพื้นขัดมันเรียบ	134.30	ตร.ม.	-	-	40.00	5,372.00	5,372.00	
	1.2.4 งานประตู								
	- ป.1	1.00	ชุด	16,188.00	16,188.00	-	-	16,188.00	
	- ป.2	3.00	ชุด	1,255.46	3,766.38	241.10	723.30	4,489.68	
	- ตาข่ายขมเรียงปูน ช่องตาข่าย 2" เบอร์ 10	71.73	ตร.ม.	80.00	5,738.40	-	-	5,738.40	
	- อดูมิเนียมแผ่นเรียบ 4'x8'หนา 0.30 มม.เบอร์ 30	1.00	แผ่น	1,000.00	1,000.00	-	-	1,000.00	
	1.2.5 งานสี								
	- งานทาสีน้ำพลาสติกชนิดทากายนอก	246.39	ตร.ม.	45.58	11,230.45	34.00	8,377.26	19,607.71	
	รวมงานสถาปัตยกรรม				117,119.36		73,447.57	190,566.93	
	1.3 งานระบบสุขาภิบาลและดับเพลิงในอาคาร								
	1.3.1 งานสุขาภิบาล								
	- โถส้วมห้องของวางบนฐาน ชนิดราดน้ำ	3.00	ชุด	325.00	975.00	150.00	450.00	1,425.00	
	รวมยอดยกไป				975.00		450.00	1,425.00	

ใบประมาณราคาค่าก่อสร้าง

ก่อสร้างอาคารอเนกประสงค์ กว้าง 8.00 ม. ยาว 16.00 ม. สูง 3.55 ม.และห้องน้ำ พร้อมป้ายโครงการ 1 ปี ปร.ร.4 แผนที่ 4/7
บ้านแม่ละเมา หมู่ที่ 2 ตำบลศรีราชานุวัตร อำเภอพบพระ จังหวัดตาก

เลขที่แบบ อบต.คร 003/2563

ประมาณราคาโดย คณะกรรมการกำหนดราคากลาง

ประมาณการเมื่อวันที่ 18 กุมภาพันธ์ 2563

ลำดับที่	รายการ	จำนวน	หน่วย	ค่าวัสดุสิ่งของ		ค่าแรง/หน่วย		จำนวนเงิน	ราคาวัสดุ+ค่าแรง (บาท)	หมายเหตุ
				ราคา/หน่วย	จำนวนเงิน	ค่าแรง/หน่วย	จำนวนเงิน			
	รวมยอดยกมา				975.00			450.00	1,425.00	
	- ถังใส่น้ำหินชั๊ต	3.00	ชุด	400.00	1,200.00	-	-	-	1,200.00	
	- ก๊อมน้ำทองเหลือง 1/2"	3.00	อัน	97.20	291.60	25.00	75.00	75.00	366.60	
	- ตะแกรงระบายน้ำชนิดตีกลัด	3.00	ชุด	70.00	210.00	70.00	210.00	210.00	420.00	
	1.3.2 งานเดินท่อโสตโครก									
	- ท่อ PVC Ø 4" ชั้น 8.5	3.00	ท่อน	339.00	1,017.00	220.00	660.00	660.00	1,677.00	
	- ช็องอ 90 องศา PVC Ø 4"	3.00	อัน	158.88	476.64	-	-	-	476.64	
	1.3.3 งานเดินท่อน้ำทิ้ง									
	- ท่อ PVC Ø 2" ชั้น 8.5	2.00	ท่อน	102.00	204.00	100.00	200.00	200.00	404.00	
	- ช็องอ 90 องศา PVC Ø 2"	4.00	อัน	32.71	130.84	-	-	-	130.84	
	- สามทาง 90 องศา PVC Ø 2"	2.00	อัน	43.46	86.92	-	-	-	86.92	
	1.3.4 งานเดินท่อน้ำใช้									
	- ท่อ PVC Ø 1/2" ชั้น 13.5	5.00	ท่อน	44.23	221.15	80.00	400.00	400.00	621.15	
	- ช็องอ 90 องศา เก็สยวไน PVC Ø 1/2"	3.00	อัน	4.67	14.01	-	-	-	14.01	
	- ช็องอ 90 องศา PVC Ø 1/2"	1.00	อัน	4.67	4.67	-	-	-	4.67	
	- สามทาง 90 องศา PVC Ø 1/2"	2.00	อัน	7.48	14.96	-	-	-	14.96	
	1.3.5 ก่อสร้างบ่อเกรอะ-บ่อซึม									
	- ขุดดินและถมกลับ	11.11	ลบ.ม.	-	-	99.00	99.00	1,099.89	1,099.89	
	- เหล็กเส้นกลมผิวเรียบ SR 24 Ø 9 มม.	0.020	ตัน	21,775.24	435.50	4,100.00	4,100.00	82.00	517.50	
	- คอนกรีต 1:2:4	0.60	ลบ.ม.	1,263.83	758.30	498.00	498.00	298.80	1,057.10	
	รวมยอดยกไป				6,040.59			3,475.69	9,516.28	

ใบประมาณราคาค่าก่อสร้าง

โครงการ ก่อสร้างอาคารอเนกประสงค์ กว้าง 8.00 ม. ยาว 16.00 ม. สูง 3.55 ม.และห้องน้ำ พร้อมป้ายโครงการ 1 ปีๆร.4 แผ่นที่ 5/7
 สถานที่ก่อสร้าง บ้านแม่ละเมา หมู่ที่ 2 ตำบลศรีราชบุรี อำเภอพบพระ จังหวัดตาก

ประมาณการเมื่อวันที่ 18 กุมภาพันธ์ 2563

เลขที่แบบ อบต.คร 003/2563

ประมาณราคาโดย คณะกรรมการกำหนดราคากลาง

ลำดับที่	รายการ	จำนวน	หน่วย	ค่าวัสดุสิ่งของ		ค่าแรง/หน่วย	ค่าแรงงาน		ราคาวัสดุ+ค่าแรง (บาท)	หมายเหตุ
				ราคา/หน่วย	จำนวนเงิน		จำนวนเงิน	จำนวนเงิน		
	รวมยอดยกมา				6,040.59		3,475.69		9,516.28	
	- งบประมาณวัสดุรูป Ø 1 ม.	10.00	วง	150.00	1,500.00	50.00	500.00		2,000.00	
	- ฝาปิดวงบ่อสำเร็จรูป Ø 1 ม.	2.00	วง	110.00	220.00	-	-		220.00	
	- สามทาง T PVC Ø 4"	1.00	อัน	125.00	125.00	-	-		125.00	
	- ฝาเปิดทำความสะอาด Ø 4"	2.00	อัน	173.00	346.00	120.00	240.00		586.00	
	1.3.6 งานอื่น ๆ									
	- เทปพันเกลียว	2.00	ม้วน	15.00	30.00	-	-		30.00	
	- นำยประสานท่อ 250 ก.	1.00	กป.	140.19	140.19	-	-		140.19	
	รวมงานสุขาภิบาลและดับเพลิงในอาคาร				8,401.78		4,215.69		12,617.47	
	1.4 งานระบบไฟฟ้าและสื่อสารในอาคาร									
	1.4.1 กล่องควบคุมวงจร(ตู้เมนสวิตซ์)	1.00	ชุด	1,200.00	1,200.00	200.00	200.00		1,400.00	
	1.4.2 สายไฟฟ้า									
	- VAF 2x1.5 ตร.มม.	100.00	ม.	15.00	1,500.00	11.00	1,100.00		2,600.00	
	- VAF 2x2.5+G2.5 ตร.มม.	100.00	ม.	35.00	3,500.00	14.00	1,400.00		4,900.00	
	- THW 1x10 ตร.มม.	20.00	ม.	41.00	820.00	16.00	320.00		1,140.00	
	รวมยอดยกไป				7,020.00		3,020.00		10,040.00	

ใบประมาณราคาค่าก่อสร้าง

โครงการ ก่อสร้างอาคารอเนกประสงค์ กว้าง 8.00 ม. ยาว 16.00 ม. สูง 3.55 ม.และห้องน้ำ พร้อมป้ายโครงการ 1 ป้าย 1ร.4 แผ่นที่ 6/7
 บ้านแม่ละเมา หมู่ที่ 2 ตำบลศิริราชบุรี อำเภอพบพระ จังหวัดตาก

ประมาณการเมื่อวันที่ 18 กุมภาพันธ์ 2563

ประมาณราคาโดย คณะกรรมการกำหนดราคากลาง

เลขที่แบบ อบต.คร 003/2563

ลำดับที่	รายการ	จำนวน	หน่วย	ค่าวัสดุสิ่งของ		ค่าแรง/หน่วย		จำนวนเงิน	ราคาวัสดุ+ค่าแรง (บาท)	หมายเหตุ
				ราคา/หน่วย	จำนวนเงิน	ค่าแรง/หน่วย	จำนวนเงิน			
	รวมยอดยกมา				7,020.00			3,020.00	10,040.00	
	- ท่อเดินสายไฟ PVC Ø 1/2"	80.00	ม.	12.50	1,000.00	23.00		1,840.00	2,840.00	
	- แท่งกราวลิ่งดิน	1.00	ชุด	120.00	120.00	-		-	120.00	
	1.4.3 ดวางไฟฟ้า									
	- โคมไฟหลอดฟลูออเรสเซนต์ 1x18 วัตต์	7.00	ชุด	160.00	1,120.00	115.00		805.00	1,925.00	
	- โคมไฟหลอดฟลูออเรสเซนต์ 2x36 วัตต์ (ชนิดแขวน)	8.00	ชุด	750.00	6,000.00	135.00		1,080.00	7,080.00	
	1.4.4 สวิตช์และเต้ารับไฟฟ้า									
	- สวิตช์ขั้วเดียว	9.00	ชุด	34.11	306.99	80.00		720.00	1,026.99	
	- เต้ารับคู่มีสายดิน	6.00	ชุด	68.22	409.32	90.00		540.00	949.32	
	รวมงานระบบไฟฟ้าและสื่อสาร				15,976.31			8,005.00	23,981.31	
2	กลุ่มงานที่ 2				381,405.04			172,481.42	553,886.46	
	รวมกลุ่มงานที่ 1 (1.1+1.2+1.3+1.4)									
	2.1 งานระบบปรับอากาศและระบายอากาศ		-		-	-		-	-	
	2.2 งานระบบลิฟท์และบันไดเลื่อน		-		-	-		-	-	
	2.3 งานระบบพิเศษอื่น ๆ		-		-	-		-	-	
	รวมกลุ่มงานที่ 2 (2.1+2.2+2.3)				-	-		-	-	
3	กลุ่มงานที่ 3									
	3.1 งานครุภัณฑ์สั่งทำ(สั่งจ้าง)และงานตกแต่งภายในอาคาร		-		-	-		-	-	
	รวมกลุ่มงานที่ 3 (3.1)				-	-		-	-	

ใบประมาณราคาค่าก่อสร้าง

โครงการ

ก่อสร้างอาคารอเนกประสงค์ กว้าง 8.00 ม. ยาว 16.00 ม. สูง 3.55 ม.และห้องน้ำ พร้อมป้ายโครงการ 1 ปี ปร.4 แผ่นที่ 7/7

สถานที่ก่อสร้าง

บ้านแม่ละเมา หมู่ที่ 2 ตำบลศรีราชภูมิ อำเภอพบพระ จังหวัดตาก

ประมาณการเมื่อวันที่ 18 กุมภาพันธ์ 2563

ประมาณราคาโดย คณะกรรมการกำหนดราคากลาง

เลขที่แบบ อบต.คร 003/2563

ลำดับที่	รายการ	จำนวน	หน่วย	ค่าวัสดุสิ่งของ		ค่าแรงงาน		ราคาวัสดุ+ค่าแรง (บาท)	หมายเหตุ
				ราคาหน่วย	จำนวนเงิน	ค่าแรง/หน่วย	จำนวนเงิน		
4	<u>กลุ่มงานที่ 4</u>								
	4.1 งานประสาธระบบประปา	-	-	-	-	-	-	-	
	4.2 งานประสาธระบบไฟฟ้า								
	- TWA 25 ตร.ม.	200.00	ม.	15.00	3,000.00	23.00	4,600.00	7,600.00	
	- แร็กพร้อมลูกถ้วย 2 ช่อง	4.00	ชุด	130.00	520.00	-	-	520.00	
	รวมกลุ่มงานที่ 4 (4.1+4.2+4.3)				3,520.00		4,600.00	8,120.00	
	รวมค่าวัสดุและค่าแรงหมวดงานก่อสร้าง (ทุน)				384,925.04		177,081.42	562,006.46	

ส่วนที่ 2 หมวดงานครุภัณฑ์จัดซื้อหรือสั่งซื้อและระบบโสตทัศน (ราคาผู้ผลิตหรือตัวแทนจำหน่ายซึ่งยังไม่รวมค่าภาษี)

1	งานครุภัณฑ์ลอยตัว	-	-	-	-	-	-	-	
2	งานครุภัณฑ์ประกอบชิ้นส่วนโดยไม่มีผลการทดสอบทางสวทอีหงฯ	-	-	-	-	-	-	-	
3	งานครุภัณฑ์ติดตั้งโดยมีผลการทดสอบทางสวทอีหงฯ	-	-	-	-	-	-	-	
	รวมค่างานครุภัณฑ์จัดซื้อหรือสั่งซื้อและระบบโสตทัศน								

ส่วนที่ 3 หมวดค่าใช้จ่ายพิเศษตามข้อกำหนดและเงื่อนไข (ราคาเหมารวม)

1	ค่าลำเลียงวัสดุจากแหล่งเนื่องจากอยู่ที่พื้นที่ห่างไกล								
	- ค่าลำเลียงจากแหล่ง 15 กม.	97.94	ลบ.ม.	-	-	145.25	14,225.79	14,225.79	
	- ค่าลำเลียงทรายละเอียดจากแหล่ง 53 กม.	9.86	ลบ.ม.	-	-	354.95	3,499.81	3,499.81	
	- ค่าลำเลียงทรายหยาบจากแหล่ง 53 กม.	32.57	ลบ.ม.	-	-	354.95	11,560.72	11,560.72	
	- ค่าลำเลียงหินจากแหล่ง 78 กม.	32.19	ลบ.ม.	-	-	493.42	15,883.19	15,883.19	
	รวมค่าใช้จ่ายพิเศษตามข้อกำหนดและเงื่อนไข (ถ้ามี)						45,169.50	45,169.50	

แบบ

ก่อสร้าง อาคารอเนกประสงค์
บ้านแม่ละเมา หมู่ที่ 2 ตำบลศรีราชบุรี
อำเภอพบพระ จังหวัดตาก

ออกแบบ/ตรวจสอบ/รับรอง



(นายสมิต เกษศิริวิ)

วิศวกรโครงสร้าง (สย.๒๕๓๗)

รายงานประกอบแบบก่อสร้างอาคารอเนกประสงค์

1. การวางผังและระดับ

- ผู้รับจ้างจะต้องทำการวางผังระดับมาตรฐานให้ถูกต้องเรียบร้อยก่อนดำเนินการก่อสร้าง

2. งานโครงสร้าง ค.ส.ล.

2.1 คอนกรีตให้ใช้ คอนกรีตอัดฉีดบางส่วน 1:2:4

2.2 เหล็กเสริมคอนกรีต

- ขนาด 6 มม. และขนาด 9 มม. ให้ใช้เหล็กเส้นกลม SR-24($f_y=2400\text{kg/cm}^2$)

- ขนาด 12 มม. ขึ้นไปให้ใช้เหล็กข้ออ้อย SD-30($f_y=3000\text{kg/cm}^2$)

2.3 เหล็กรูปพรรณ ที่จะนำมาใช้ต้องมีคุณสมบัติดังต่อไปนี้

- ใช้เหล็กที่มีคุณสมบัติเป็นไปตามมาตรฐาน ASTM-A36 หรือเทียบเท่า

- การต่อเชื่อมให้ทำการเชื่อมด้วยวิธีการเชื่อมไฟฟ้า(Arc Welding) โดยรอบทุกจุด

- เหล็กที่จะนำมาใช้ต้องปราศจากสนิมขุม ไม่มีจุดจอยหรือรอยเชื่อม

- ให้ทาสีกันสนิมประเภท Lead Oxide 1 ชั้น และทาสีน้ำมันเคลือบกับหน้า 1 ชั้น

3. งานสถาปัตยกรรม

3.1 งานพื้น

- พ.1. พื้น ค.ส.ล. ทำผิวขัดมันเรียบ

3.2 งานผนัง

- ผ.1. ผนังทั่วไปก่ออิฐฉาบผิวตลอดจากปูนเรียบ ขนาด 0.19x0.39x0.07 ม. ต้องพรมน้ำให้ชุ่มก่อนก่อ

- ผ.2. ผนังก่อตอนกั้นตบข้อค้ำกับเสา ขนาด 0.19x0.39x0.07 ม. ต้องพรมน้ำให้ชุ่มก่อนก่อ

- ผ.3. ผนังก่ออิฐฉาบผิวครึ่งแผ่น ต้องพรมน้ำให้ชุ่มก่อนก่อ

- ผ.4. ผนังก่ออิฐฉาบผิวเต็มแผ่น ต้องพรมน้ำให้ชุ่มก่อนก่อ

- การก่อชนคาน เสา หรืออื่น ค.ส.ล. ต้องเรียบเหล็ก 6 มม. ทุกระยะไม่เกิน 40 ซม. โดยยื่นออกมา 25 ซม.

และฝังในเสา 5 ซม. , คาน 10 ซม.

3.3 งานหลังคา

- โครงหลังคา ตามที่กำหนดไว้ในแบบ

- วัสดุผนังหลังคา หลังคาเหล็กมีหลังคา หนา 0.35 มม. ระยะห่างแป @ 1.05 ม.

3.4 งานประตู-หน้าต่าง

- รายละเอียดตามที่ระบุในแบบขยายประตู-หน้าต่าง

3.5 งานสี

- งานสีทากายนอก

สีทาผนังปูนใช้สีน้ำพลาสติกชนิดทากายนอก (ชนิดล้างได้)

สีทาเหล็กและไม้ ใช้สีน้ำมัน

- งานสีทากายใน

สีทาผนังปูนใช้สีน้ำพลาสติกชนิดทากายนอก (ชนิดล้างได้) **วิศวกรโครงสร้าง (สย.๒๓๓๓๓๗)**

สีทาเหล็กและไม้ ใช้สีน้ำมัน

หมายเหตุ วัสดุข้างต้นสามารถเปลี่ยนแปลงได้ตามความเหมาะสมและวัสดุประสงค์ของผู้จ้าง

4. งานวิศวกรรมสุขาภิบาล

- ให้ติดตั้งตามแบบวิศวกรรมสุขาภิบาล และมาตรฐานภาพระบปร่าง

5. งานวิศวกรรมไฟฟ้า

- ในภาคติดตั้ง ผู้รับจ้างต้องปฏิบัติตามกฎระเบียบข้อบังคับของกระทรวงไฟฟ้าฯ



องค์การบริหารส่วนตำบลศิรีราษฎร์

จังหวัดตาก

อำเภอพบพระ

แบบ	เขียนแบบ	ตรวจสอบ	ตรวจแบบ/เห็นชอบ	เห็นชอบ	อนุมัติ
โครงการก่อสร้างอาคารอเนกประสงค์ บ้านเลขที่ 2 ต.ศรีราษฎร์ อ.พบพระ จ.ตาก แสดงแบบ	นายวิชาชนทร์ แสงแก้ว	นายบุญผด กิตติมงคล	นายชาญวิทย์ จิตชัยเจริญภู	จ.อ.สันนิษ ดาวงษ์	นายชานน โชติศิครามนต์
รายการประกอบแบบ					
ผู้แทนแผนที่	เลขที่แบบ จบต.ศร.003/2563	พื้นที่ 1	ทั้งหมด 18 แผ่น	จ/คป	15/7/62

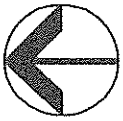

NORTH

จุดก่อสร้าง
พิกัด MU 953244

ไป ทางแยกถนน
สาย 1090

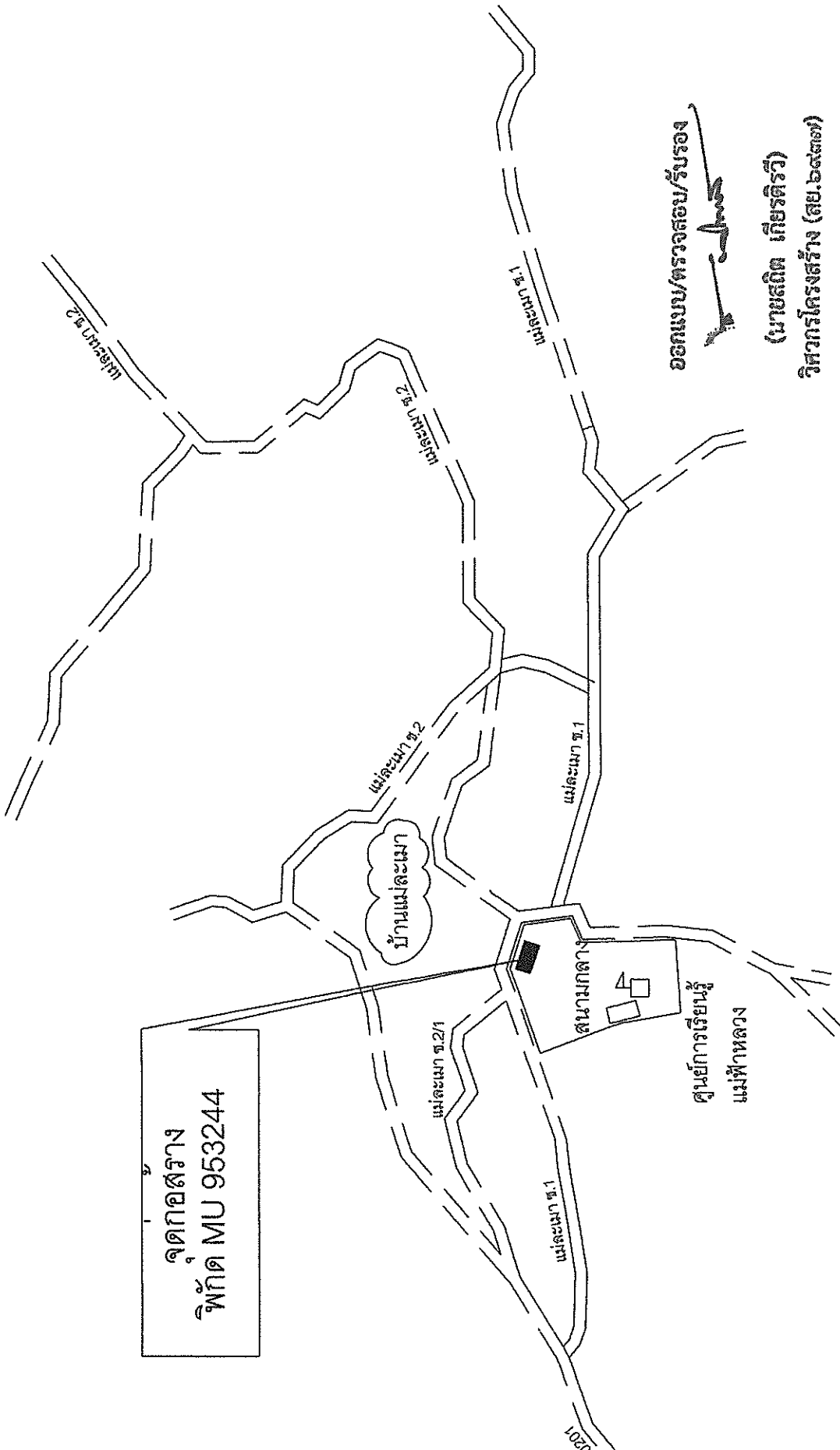

ออกแบบ/ตรวจสอบ/รับรอง

(นายสมิต เกียรติวี)

วิศวกรโครงสร้าง (ตย.๒๕๕๗)

หมายเหตุ

จุดก่อสร้างสามารถเปลี่ยนแปลงได้ตามเหมาะสมของสถานที่ ให้อยู่ในดุลยพินิจของผู้ควบคุมงาน

เครื่องหมาย

- ถนนลาดยางแอสฟัลติก
- ถนนลูกรัง/ดิน
- คันดิน/คันดิน
- คูน้ำ/คันดิน
- คันดิน/คันดิน
- หนองน้ำ/คันดิน

- สถานีราชการ
- โรงเรียน/สถานศึกษา
- โรงเรียน
- วัด/โบสถ์/กุฏิ
- โรงพยาบาล/คลินิก

องค์การบริหารส่วนตำบลศรีวิชัย



อำเภอห้วยพระ	จังหวัดตาก
เขียนแบบ	นายชานนทร์ แสงแก้ว
เห็นชอบ	นายบุญภาค กิตติขันธ์
ตรวจสอบ/เห็นชอบ	นายภาณุวิทย์ จิตต์ชัยเจริญกุล
เห็นชอบ	จ.อ.สมิทธ ตาวงษ์
อนุมัติ	นายชานน ไซค์คัมภีร์
วันที่	วันที่ 18 มี.ค. 2563
ใช้แทนหนังสือ	เลขที่แบบ อบต.คร.003/2563
วันที่	วันที่ 2
วันที่	วันที่ 15/7/62

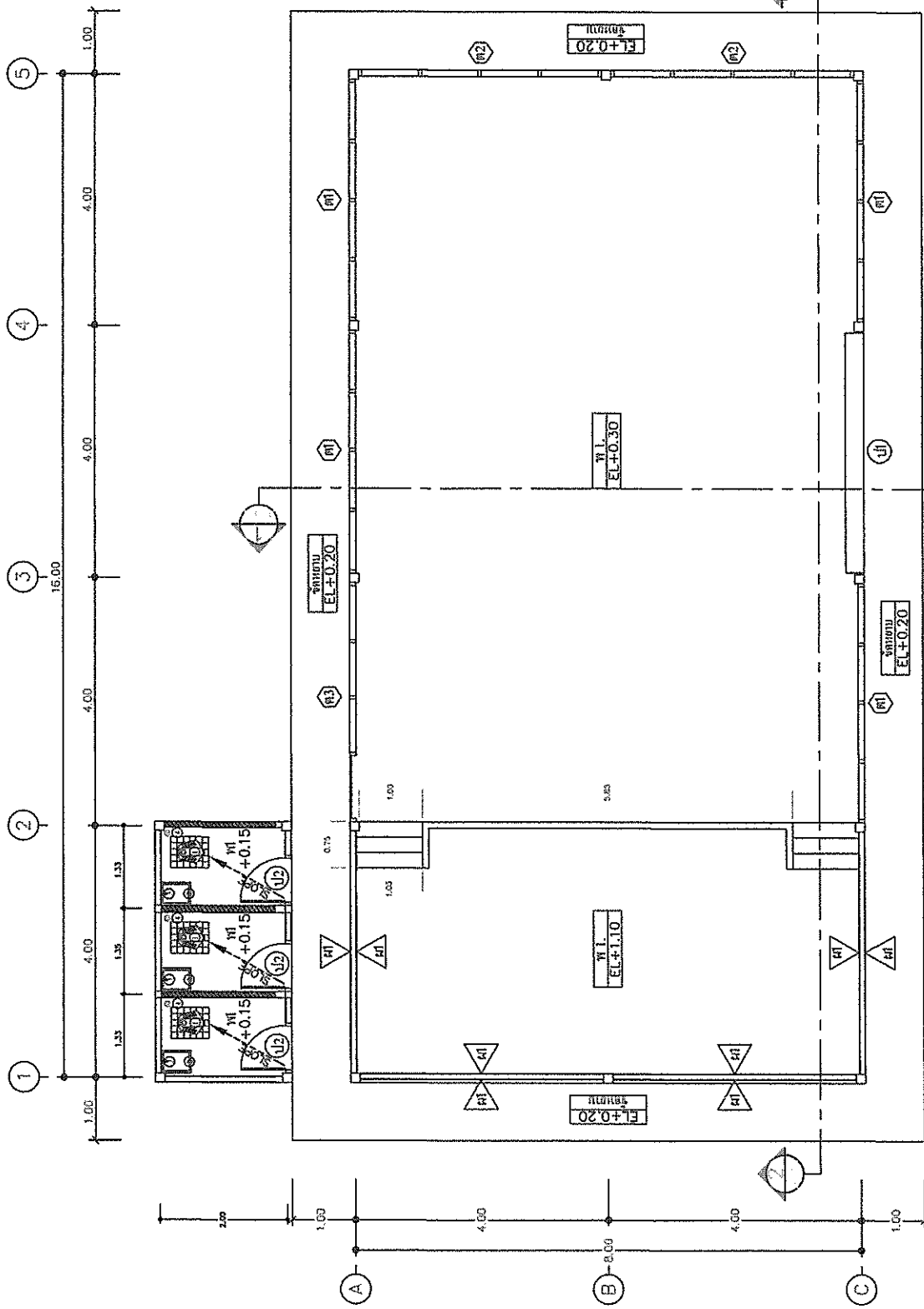

ออกแบบ/ตรวจสอบ/รับรอง
 (นายสิทธิ เกียรติวิจิตร)
 วิศวกรโครงสร้าง (ตย.๖๙๗๗)

แบบพิมพ์ 1:00

		องค์การบริหารส่วนตำบลศรีราชาบุรี อำเภอศรีราชา	
		นายสมานทร์ แสงท้าว นายบุญนาค กิตติย์กุล นายชาญวิทย์ จิตชัยเจริญกุล จ.อ.สนิท ดางงษ์ นายสมาน ใจดีคันทน์	นายสมาน ใจดีคันทน์ ว.ค.ป. 15/7/62
โครงการก่อสร้างอาคารอเนกประสงค์ บ้านแม่ละเมา หมู่ที่ 2 ต.ศรีราชาบุรี อ.พท.พระ จ.ตาก แสดงแบบ	เขียนแบบ เห็นชอบ ตรวจสอบแบบเห็นชอบ เห็นชอบ อนุมัติ	จำนวนหน้า 3	จำนวนหน้า 18 หน้า
ใช้แทนแผนที่	เลขที่แบบ อบต.พ. 003/2563	วันที่ 3	วันที่ 15/7/62

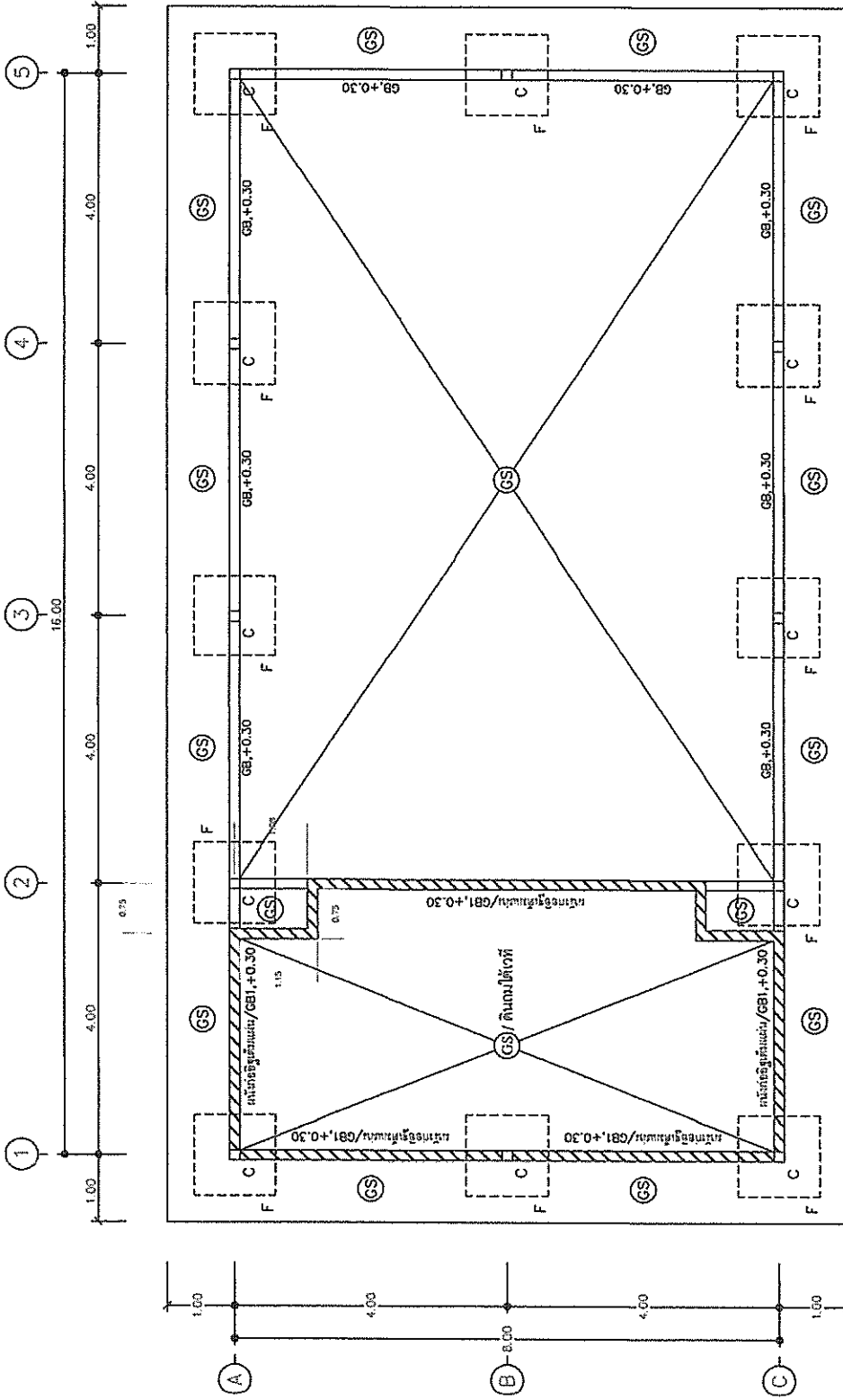

ออกแบบ/ตรวจสอบ/รับรอง

(Signature)

(นายสมิต เกียรติวิริ)

วิศวกรโครงสร้าง (สย.๒๕๓๗๗)

แปลตามท้องถิ่น 1:00



องค์การบริหารส่วนตำบลศิรินาฏ

จังหวัดตาก

แบบ	โครงการก่อสร้างอาคารแบบประสงค์ บ้านแต่ละแนว หมู่ที่ 2 ตำบลศิรินาฏ อ.เมืองพละ จ.ตาก	เขียนแบบ	นายชานนท์ แสงท้าว
แสดงแบบ	แปลตามท้องถิ่น	เห็นชอบ	นายบุญนาค กิตติชัยกุล
		ตรวจแบบ/เห็นชอบ	นายชานนท์ แสงท้าว
		เห็นชอบ	จ.อ.สนิท ดาวงษ์
		อนุมัติ	นายชานนท์ โยธิตานานต์
ใช้แทนแผ่นที่	เลขที่แบบ อบต.ศร.003/2563	แผ่นที่	4
		ทั้งหมด	18 แผ่น
		ว.ค.ป	15/7/62

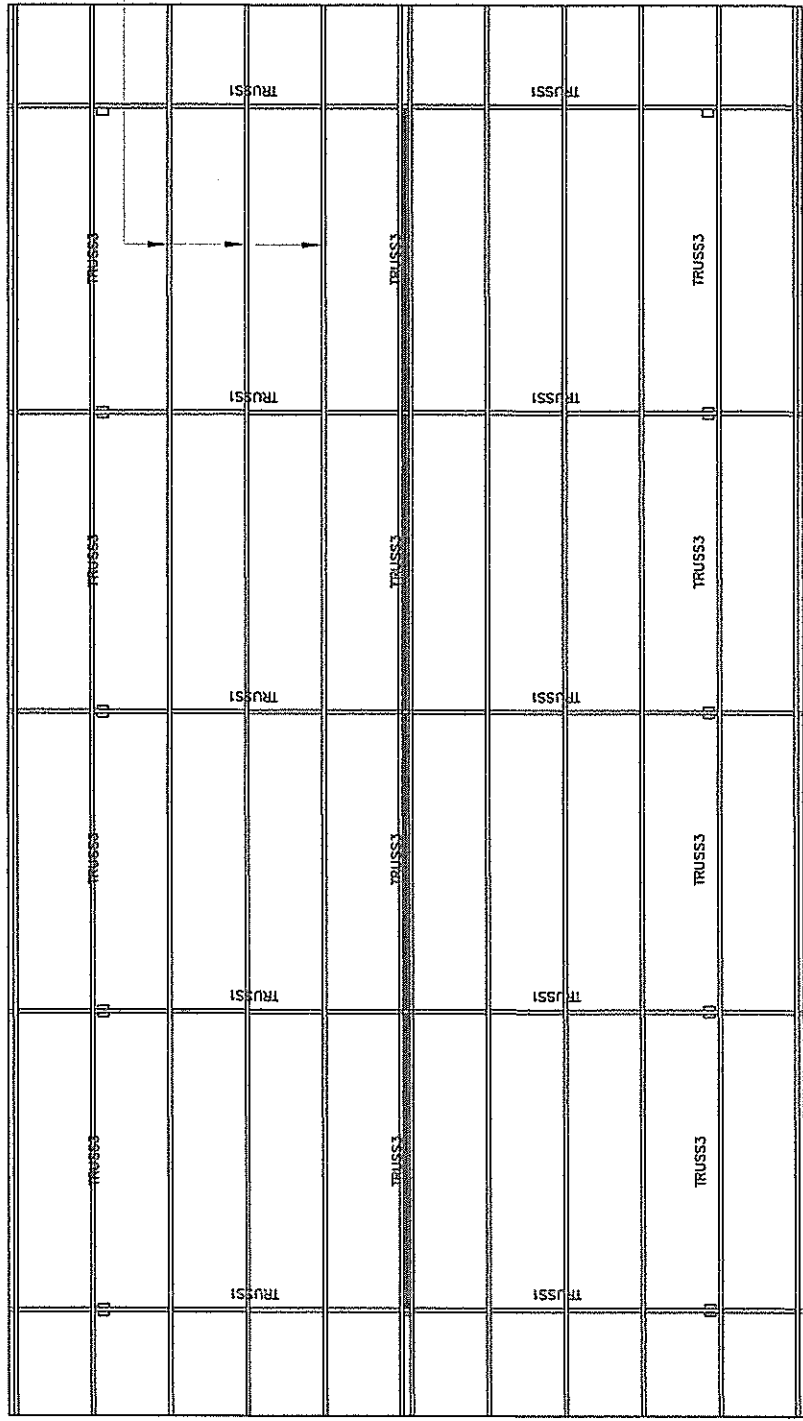
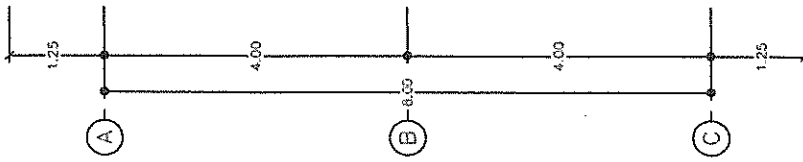
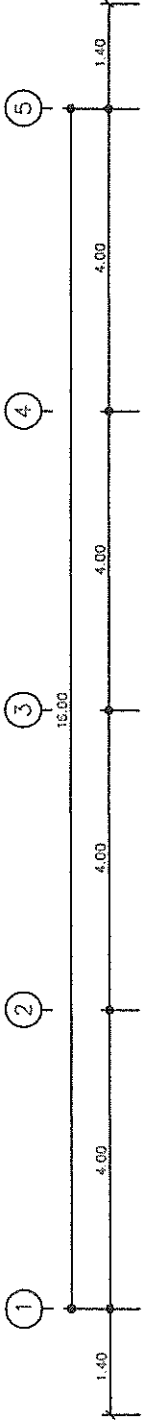

แปลนถ้ำรับ 100x50x20x2.3 มม. @ 1.05 ม.

ออกแบบ/ตรวจสอบ/รับรอง

(นายสถิต เกียรติศรีวิ)
วิศวกรโครงสร้าง (ตย.๖๙๗๗)

แปลนโครงสร้างเหล็ก 1:00

		องค์การบริหารส่วนตำบลศรีราชาบุรี อำเภอห้วยคต	
		วิศวกร นายสมชาย งามท้าว	วิศวกร นายบุญรอด กิตติพงษ์
โครงการก่อสร้างอาคารแบบประสงค์ บ้านแม่ละเมา หมู่ที่ 2 ต.ศรีราชาบุรี อ.ห้วยคต จ.ตาก		วิศวกร นายสาวิทย์ จิตชัยเจริญกุล	
แสดงแบบ แปลนโครงสร้างเหล็ก		วิศวกร ๑.อ.สถิต เกียรติศรีวิ	
ใช้แทนแผ่นที่	เลขที่แบบ อบต.คร.003/2563	แผ่นที่ 5	18 หน้า
		ว/ศป	15/7/62

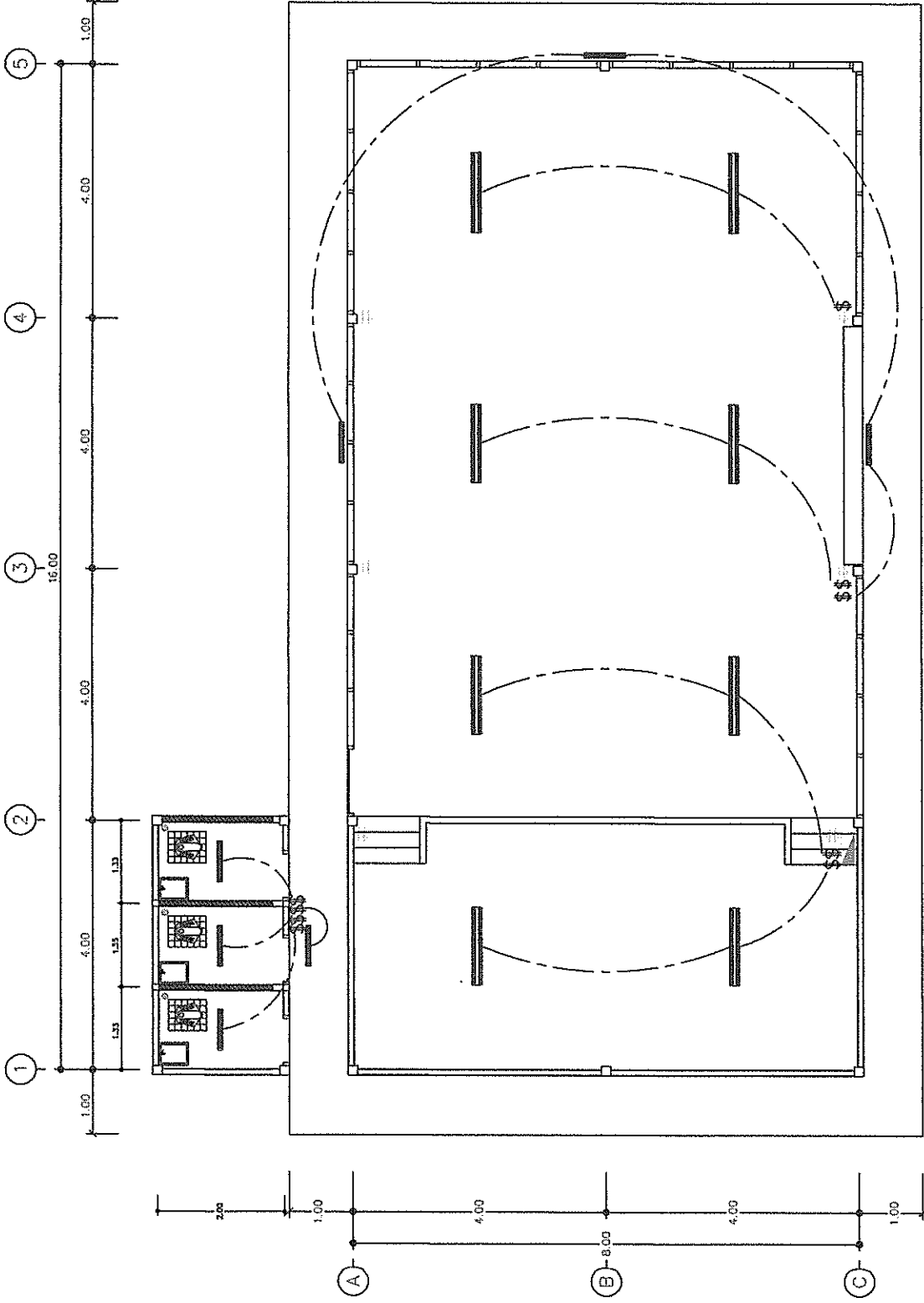

ออกแบบ/ตรวจสอบ/รับรอง
(Signature)
 (นายสมิต เกียรติวิจิตร)
 วิศวกรโครงสร้าง (สย.๒๙๕๗)

แปลนไฟฟ้า 1:00

สัญลักษณ์ไฟฟ้า

- = กล่องควบคุมวงจร
- = โคมไฟหลอดฟลูออโรสเซนต์ 2x36 วัตต์ (จีนเตชาน)
- = โคมไฟหลอดฟลูออโรสเซนต์ 1x18 วัตต์
- = สวิตช์ขั้วเดียวฝังในผนัง
- = เต้าหับคู่ฝังในผนัง
- = สายไฟฟ้า

		องค์การบริหารส่วนตำบลศรีราชาบุรี อำเภอห้วยคตตาก	
		ใช้นิตยภัณฑ์ - เลขที่แบบ อบ.ต.ร.003/2563	จำนวน 6 18 หน้า
แบบ โครงการก่อสร้างอาคารอเนกประสงค์ บ้านและเช่า หมู่ที่ 2 ต.ศรีราชาบุรี อ.ห้วยคต แสงแดด	ใช้ออกแบบ วิศวกร วิศวกรโครงสร้าง	ใช้ออกแบบ วิศวกร วิศวกรโครงสร้าง	ใช้ออกแบบ วิศวกร วิศวกรโครงสร้าง
ใช้ออกแบบ วิศวกร วิศวกรโครงสร้าง	ใช้ออกแบบ วิศวกร วิศวกรโครงสร้าง	ใช้ออกแบบ วิศวกร วิศวกรโครงสร้าง	ใช้ออกแบบ วิศวกร วิศวกรโครงสร้าง

ระดับสูง พื้น GS +5.39
 0.77
 ระดับคานา +4.62
 0.77
 ระดับคานา +3.85
 3.55
 ระดับคานาชั้น +0.30
 ระดับพื้นชั้น +0.00 0.30

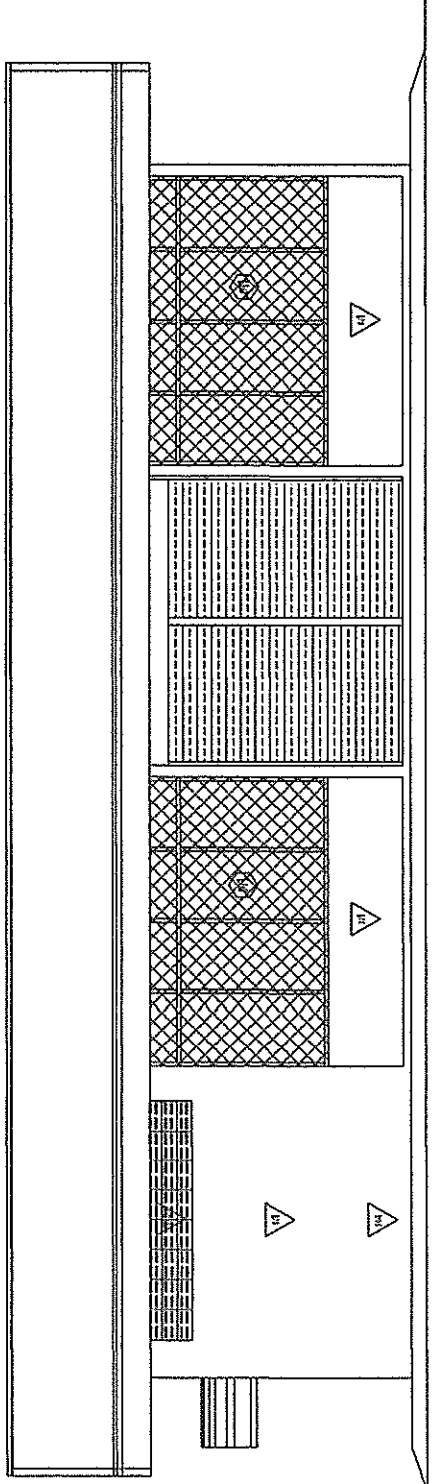

รูปด้าน 1 1:00

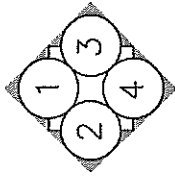

ระดับสูง TRUSS +5.39
 0.77
 ระดับคานา +4.62
 0.77
 ระดับคานา +3.85
 3.55
 ระดับคานาชั้น +0.30
 ระดับพื้นชั้น +0.00

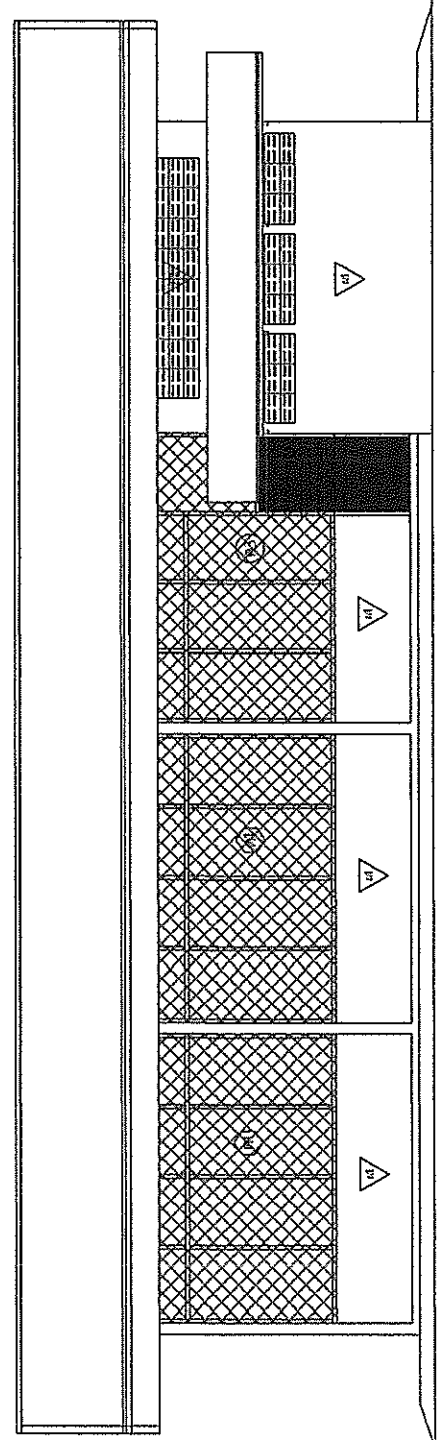

รูปด้าน 4 1:00

ออกแบบ/ตรวจสอบ/รับรอง
(Signature)
 (นายสมิต เกียรติทวี)
 วิศวกรโครงสร้าง (ตย.๒๕๖๔)

องค์การบริหารส่วนตำบลศรีวิชัยบุรี

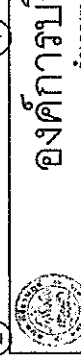

เขียนแบบ	สุวิภาชนทร์ แสงท้าว
เห็นชอบ	นายบุญภาค กิตติยิ่งกุล
ตรวจแบบ/เห็นชอบ	นายชลาชัย ฤทธิชัยเจริญกุล
เห็นชอบ	จ.อ.สมิท ดาวงษ์
อนุมัติ	นายชานน โตติคณาต์
วันที่	7
ใช้แทนแผ่นที่	เลขที่แบบ อบต.ศร.003/2563
จำนวน	18 แผ่น
วันที่	15/7/62

เจ้าพนักงาน
 วิศวกรโครงสร้าง

อำเภอพบพระ
 โครงการก่อสร้างอาคารอเนกประสงค์
 บ้านแม่ละเมา หมู่ที่ 2 อ.ศรีวิชัยบุรี อ.พบพระ จ.ตาก
 แสตมป์
 รูปด้าน 1, 4

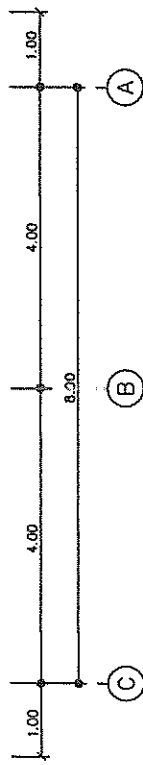
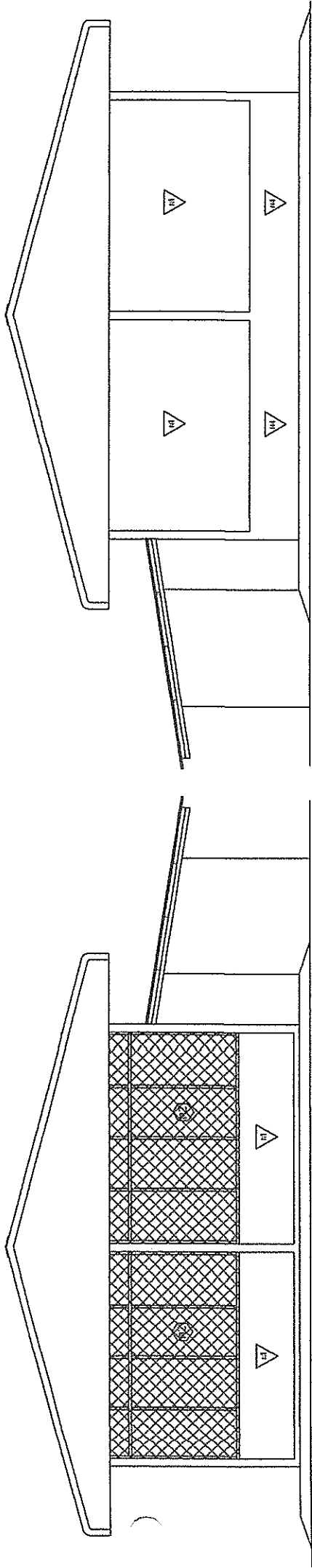

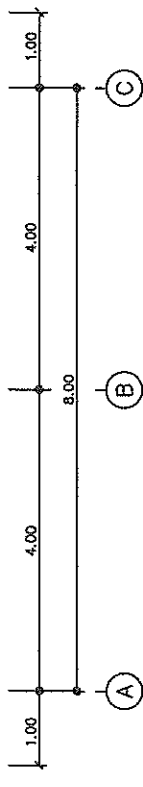

รูปด้าน 2 1:00

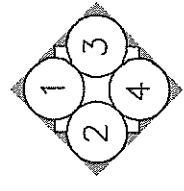

รูปด้าน 3 1:00



		องค์การบริหารส่วนตำบลศรีราชา จังหวัดตาก	
แบบ	โครงการก่อสร้างอาคารอเนกประสงค์ บ้านและแม่บ้าน หมู่ที่ 2 ต.ศรีราชา อ.ห้วยพระ จ.ตาก	เขียนแบบ	นายชายเมฆินทร์ แสงท้าว
	แสดงแบบ	เห็นชอบ	นายบุญภาค ปิณฑิยังกุล
		ตรวจแบบเห็นชอบ	นายชาญวิทย์ จิตชัยเจริญกุล
		เห็นชอบ	จ.อ.สิทธิ ตาวงษ์
		อนุมัติ	นายชานน โขติศักดิ์
ใช้ทดแทนที่	เลขที่แบบ อบต.ศ.ร.003/2563	แผ่นที่	8
		ทั้งหมด	18 แผ่น
		วคป	15/762

ออกแบบ/ตรวจสอบ/รับรอง

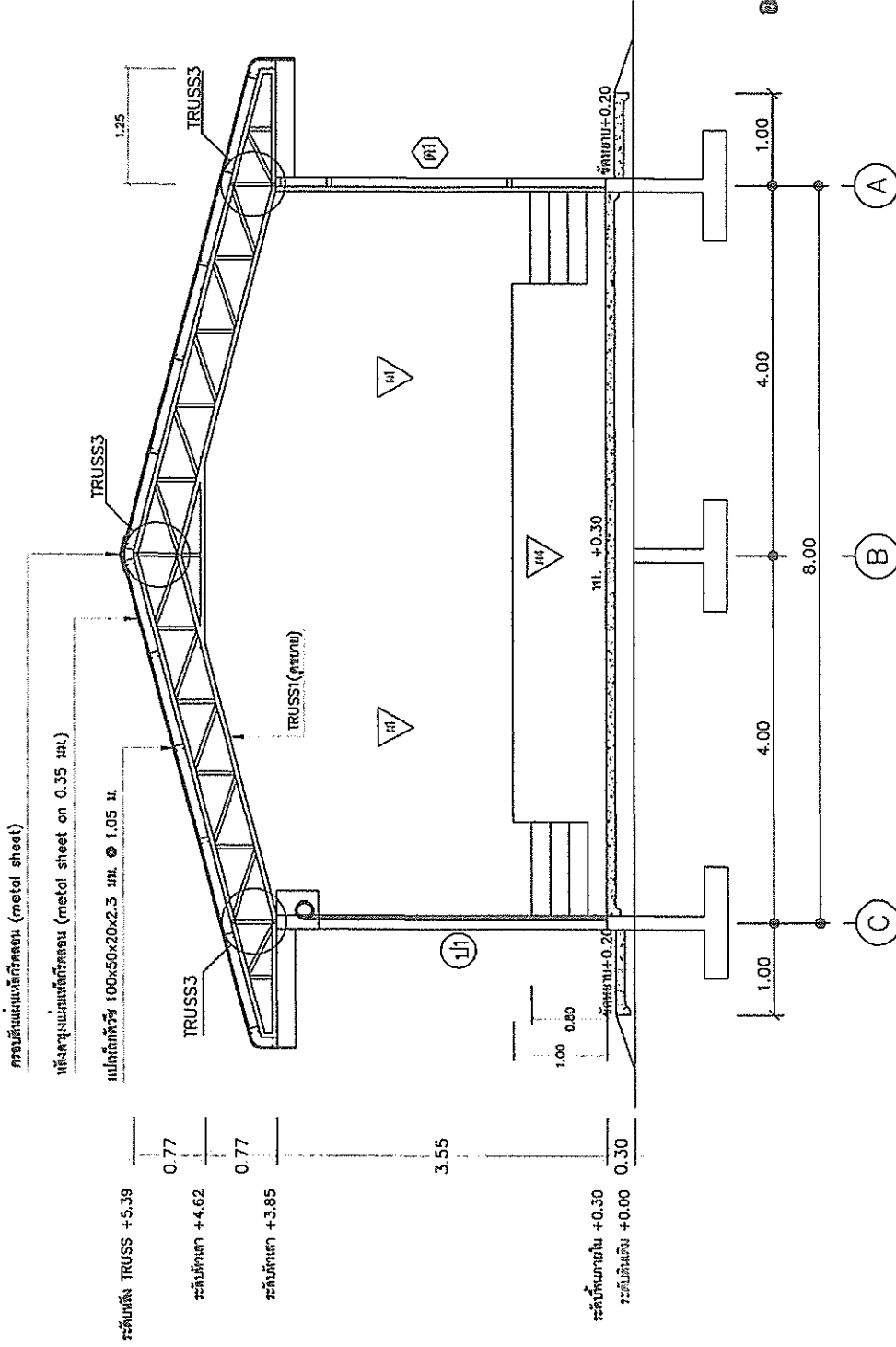
 (นายสมิต เกียรติวิ)
 วิศวกรโครงสร้าง (สย.๒๙๗๗)



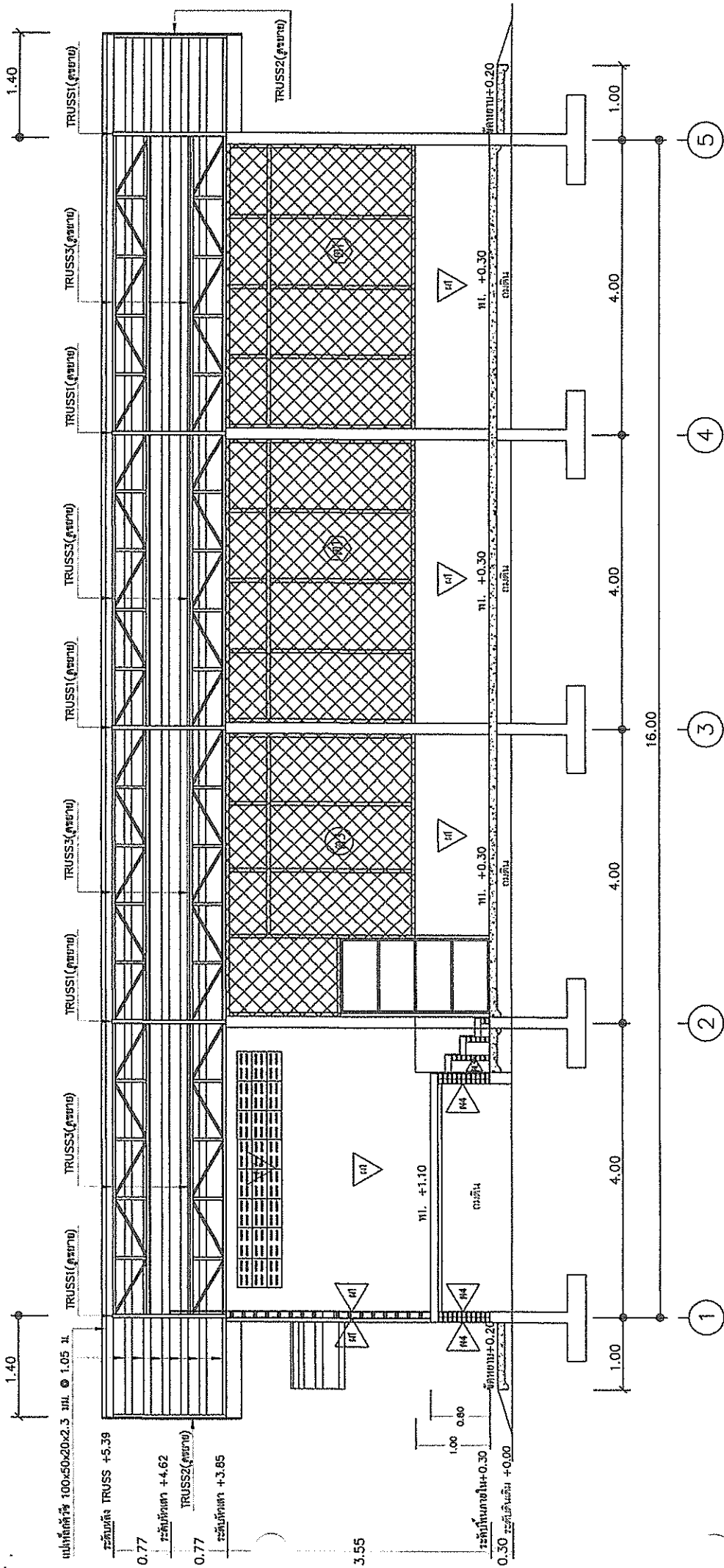

ออกแบบ/ตรวจสอบ/รับรอง
(Signature)
 (นายสถิต เกียรติทวี)
 วิศวกรโครงสร้าง (สย.๖๕๓๓๗)

รูปตัด 1 1:7.5

 องค์การบริหารส่วนตำบลศรีวิภาบุรี อำเภอพบพระ จังหวัดตาก		เขียนแบบ	<i>(Signature)</i>	นายราชเชนทร์ แสงท้าว
		เห็นชอบ	<i>(Signature)</i>	นายอนุเมศ กิตติย์กุล
โครงการก่อสร้างอาคารอเนกประสงค์ บ้านแม่ละนา หมู่ที่ 2 ต.ศรีวิภาบุรี อ.พบพระ จ.ตาก แสดงแบบ รูปตัด 1		ตรวจแบบ/เห็นชอบ	<i>(Signature)</i>	นายวิชาญวิทย์ จิตต์ชัยเจริญฯ
		เห็นชอบ	<i>(Signature)</i>	จ.อ.สมนึก ดางงษ์
ใช้แทนแผ่นที่ - เลขที่แบบ อบต.คร.003/2563		อนุมัติ	<i>(Signature)</i>	นายชานน โชติรัตนานนท์
		แผ่นที่ 9	ทั้งหมด 18 แผ่น	จ/ด/ป 1577/62



		องค์การบริหารส่วนตำบลศรีราชาบุรี อำเภอพนาพรະ จังหวัดดา	
		วิศวกร นายวิชาญ ทรัพย์ แกร่งหัว นายอนุภาค กิตติมงคล นายชวฤทธิ์ จิตต์เจริญกุล 9.อ.สิทธิ ศาวงษ์ นายชาน โขติศักดิ์	วิศวกร นายวิชาญ ทรัพย์ แกร่งหัว นายอนุภาค กิตติมงคล นายชวฤทธิ์ จิตต์เจริญกุล 9.อ.สิทธิ ศาวงษ์ นายชาน โขติศักดิ์
โครงการก่อสร้างอาคารอเนกประสงค์ บ้านและอาคาร หมู่ที่ 2 ต.ศรีราชาบุรี อ.พนาพรະ จ.ดก แสดงแบบ		วิศวกร นายวิชาญ ทรัพย์ แกร่งหัว นายอนุภาค กิตติมงคล นายชวฤทธิ์ จิตต์เจริญกุล 9.อ.สิทธิ ศาวงษ์ นายชาน โขติศักดิ์	
ใช้แทนแผ่นที่	เลขที่แบบ ธนค.ศ.บ.003/2563	ผนังที่ 10 รั้วเขต 18 เมตร	วันที่ 15/7/62

อดทน/ตรวจสอบ/รับรอง

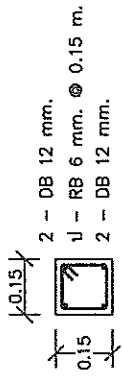
 (นายสิทธิ เกียรติวิจิ)
 วิศวกรโครงสร้าง (สย.๖๘๗๗)

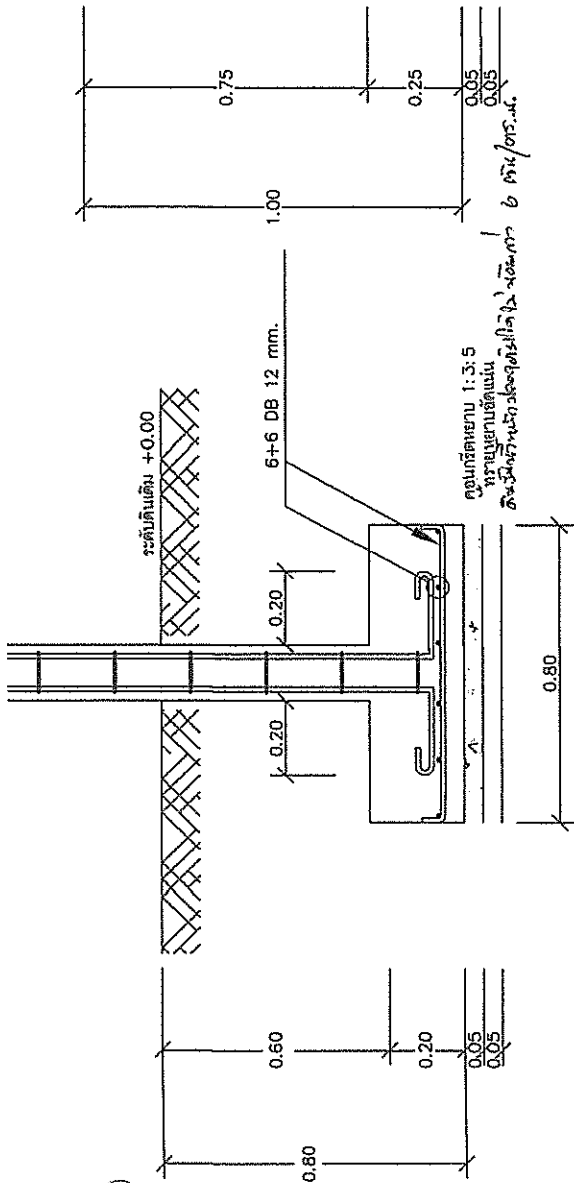

C1



ขนาด 0.80x0.80 m.

F1 1:20

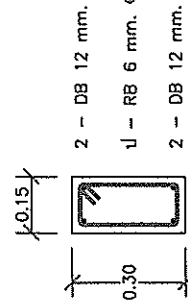

GB 1:20

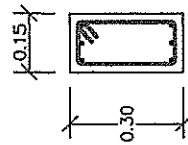

GB1 1:20

ออกแบบ/ตรวจสอบ/รับรอง



(นายสถิต เกียรติศิริ)

วิศวกรโครงสร้าง (สย.)

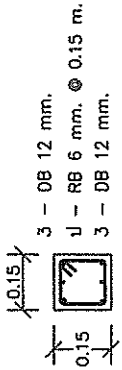

C

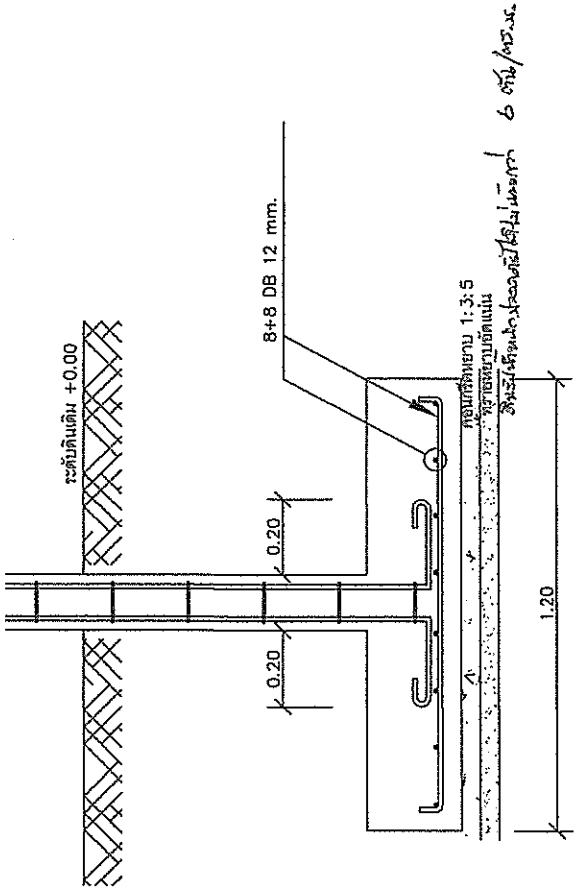

F 1:20

ตะแกรงเหล็กฉีกจํารูป 4 มม. ϕ 0.20m.

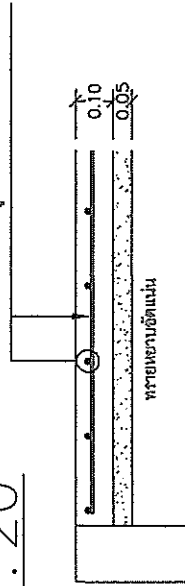

GS 1:20



องค์การบริหารส่วนตำบลศรีราชาบุรี

เจ้าภาพโครงการ

แบบ	โครงการก่อสร้างอาคารอเนกประสงค์ บ้านและนา หมู่ที่ 2 ต.ศรีราชาบุรี อ.พนมพระ จ.ตาก	เขียนแบบ	นายวิชาชนนท์ แสงท้าว
ผู้แทนแผนที่	นาย F.F.I.C.C1.GB.GB1.GS	เห็นชอบ	นายบุญเนตร กิตติขันธ์กุล
เลขที่แบบ	อบต.ศก.003/2563	ตรวจแบบ/เห็นชอบ	นายธนากรวิทย์ วิชาชัยเจริญกุล
แผ่นที่	11	เห็นชอบ	จ.อ.สนิท ดาวงษ์
วันที่	18 มิถุนายน 2563	อนุมัติ	นายชานน ไชยศิริคานนท์
วันที่	15/7/62		

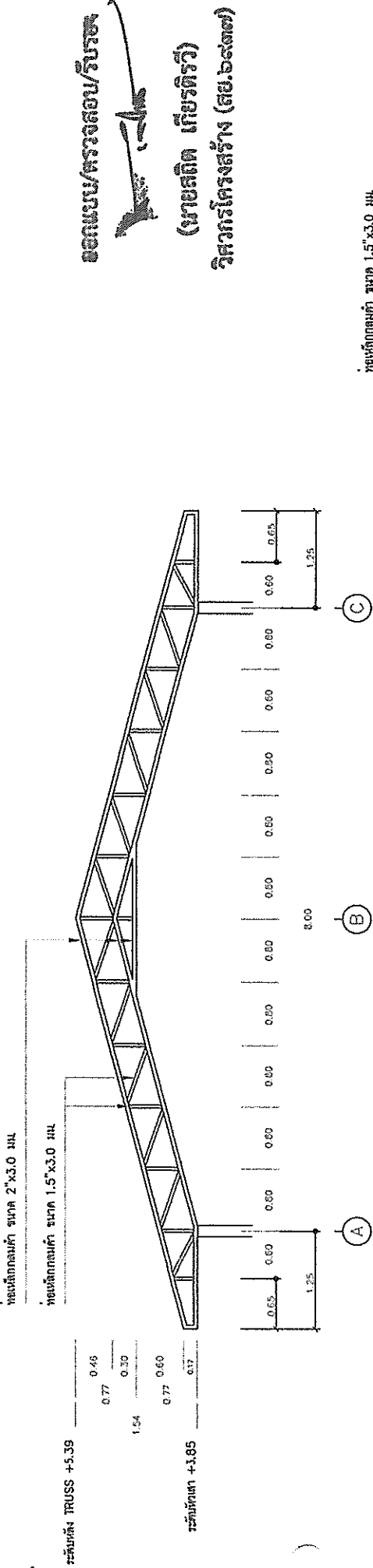

ขยาข TRUSS 1. 1:75

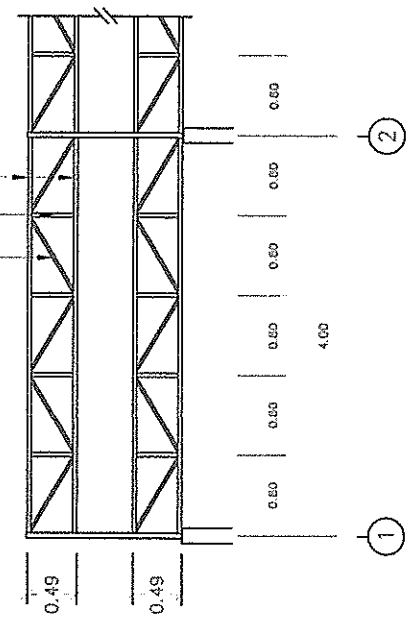

ขยาข TRUSS 3. 1:75

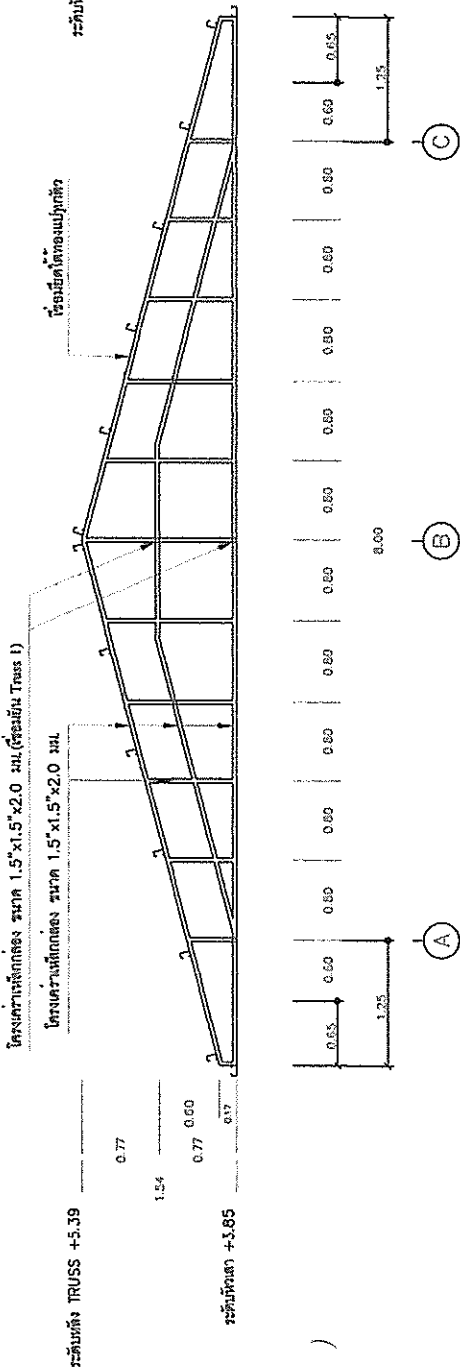

ขยาข TRUSS 2. 1:75

ออกแบบ/ตรวจสอบ/รับงาน
(นายสกล เกียรติทวี)
วิศวกรโครงสร้าง (สถ.๖๘๓๗๗)



องค์การบริหารส่วนตำบลศรีวิภาณุ
จังหวัดตาก

แบบ	โครงการก่อสร้างอาคารเรียนแบบระดังค้ำ บ้านแม่ละเมา หมู่ที่ 2 ต.ศรีวิภาณุ อ.พบพระ จ.ตาก	เขียนแบบ	นายสุจินต์ แสงแก้ว
แสดงแบบ	ขยาข TRUSS 1.2.3	เห็นชอบ	นายบุญภาค กิตติขันธ์กุล
ใช้แทนแผ่นที่		ตรวจแบบ/เห็นชอบ	นายภาณุวิทย์ จิตชัยเจริญกุล
		เห็นชอบ	จ.อ.สโรท ดาวงษ์
		อนุมัติ	นายชานน โชติคตินานต์
		แผ่นที่	12
		วันที่	18 มิถุนายน 2564
		ออก	15/7/62

ท่อเหล็กสี่เหลี่ยมเส้นผ่า ขนาด 100x50x2.0 มม.

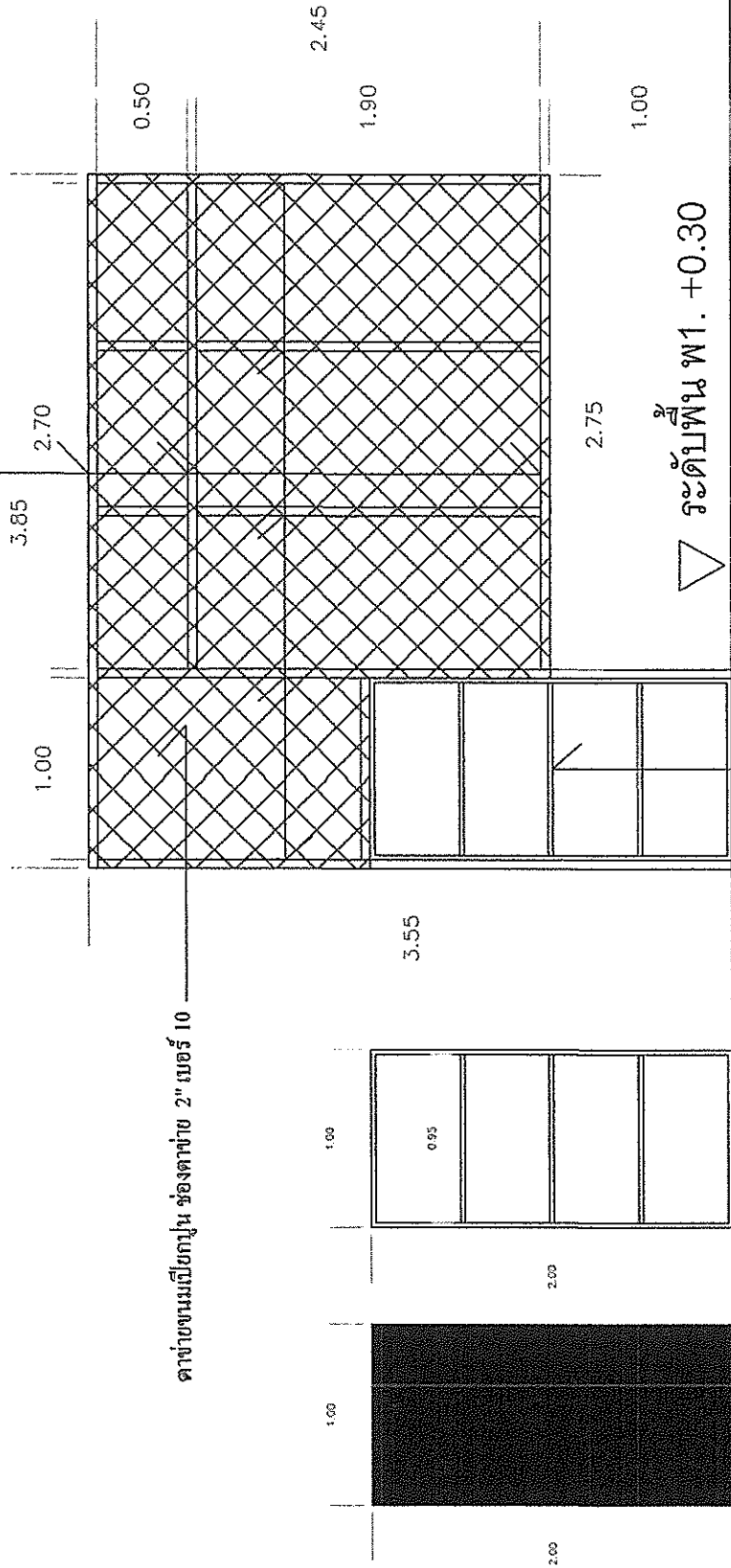

ออกแบบ/ตรวจสอบ/รับรอง

(Signature)

(นายสมิต เกียรติทวี)

วิศวกรโครงสร้าง (สย.๖๔๓๓๗)

ประตู(ดูขยาย)

ขยายประตู 1:40

ขยายประตู 1:40



องค์การบริหารส่วนตำบลศรีวิราษฎร์

อำเภอพบพระ

แบบ	โครงการก่อสร้างอาคารอเนกประสงค์ บ้านและมา หมู่ที่ 2 ต.ศรีวิราษฎร์ อ.พบพระ จ.ตาก	เขียนแบบ	นายราชนนทร์ แสงท้าว
แสดงแบบ	ขยายประตู , ประตู ๓3	เห็นชอบ	นายอนุเมธ กิตติมงคล
ใช้แทนแผ่นที่	เลขที่แบบ อบต.คร.003/2563	ตรวจแบบ/เห็นชอบ	นายชาญวิทย์ จิตชัยเจริญกุล
		เห็นชอบ	จ.อ.สมิทธิ ดาวงษ์
		อนุมัติ	นายชานน ไชยดีคานานต์
		แผ่นที่ 13	ทั้งหมด 10 แผ่น
			จ/ตป 15/7/62

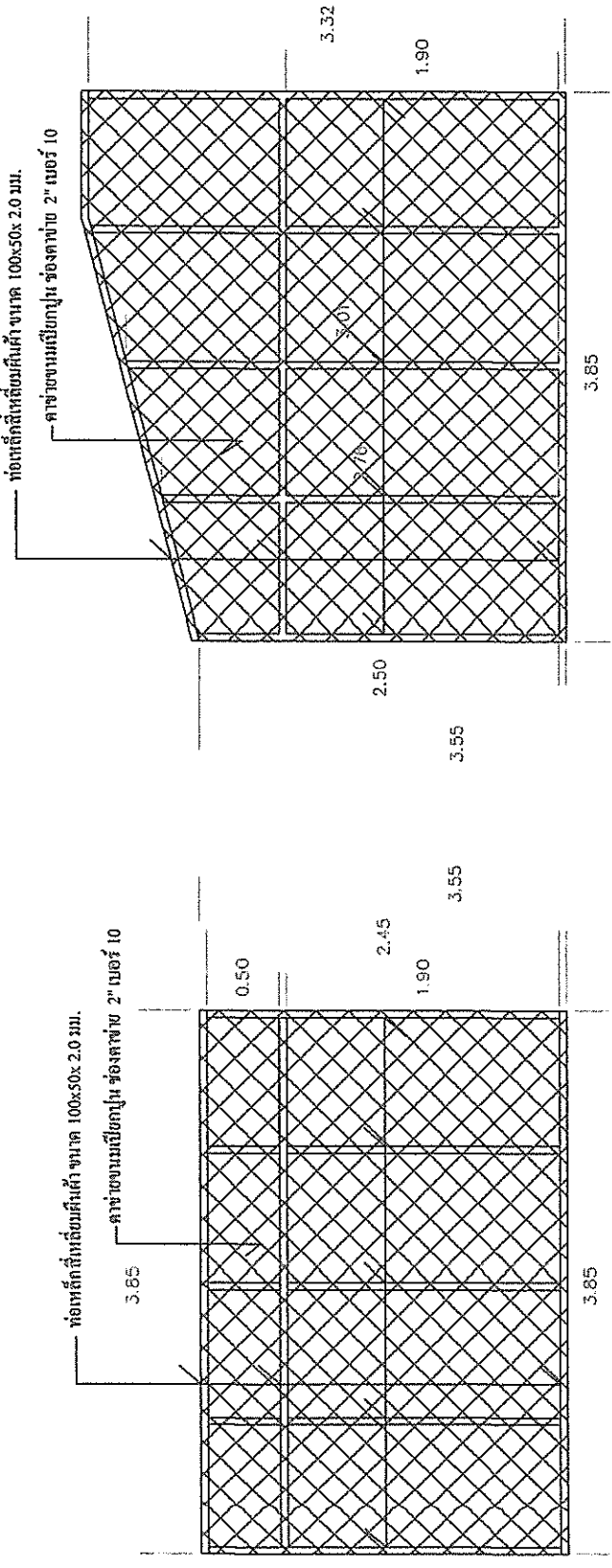

▽ ระดับพื้น พ1. +0.30

▽ ระดับพื้น พ1. +0.30

▷ ตาข่ายต1 1:50

▷ ตาข่ายต2 1:50

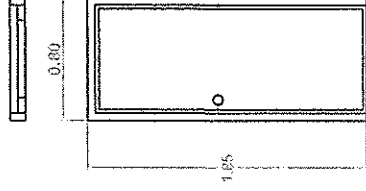

- กรอบบาน PVC
- บานประตู PVC
- ลูกบิดเหล็ก

ขยายประตู PVC 12 1:50

ออกแบบ/ตรวจสอบ/รับรอง
 (นายสมิต เกียรติวิ)
 วิศวกรโครงสร้าง (สย.๖๗๗๗)



องค์การบริหารส่วนตำบลศรีราชาบุรี
 อำเภอหนองพะอง

แบบ	โครงการก่อสร้างอาคารเทศบาลประจักษ์ บ้านแม่ละเมา หมู่ที่ 2 ต.ศรีราชาบุรี อ.หนองพะอง จ.ตาก	เขียนแบบ	นายประจักษ์ แสงแก้ว
แสดงแบบ	ขยายประตูไม้, ประตู PVC ตาข่าย ต1, 2	เห็นชอบ	นายบุญนาค กิตติขันธ์กุล
ใช้แทนแผ่นที่	เลขที่แบบ ยอบ.สว.003/2563	ตรวจแบบ/เห็นชอบ	นายชวฤทธิ์ ติตขันธ์กุล
		เห็นชอบ	จ.อ.สนิท ดาวงษ์
		อนุมัติ	นายชราภม ใจดีคิดนามค์
		แผ่นที่	จำนวน 18 แผ่น
		วันที่	๖/๑๒/๖๒

ขยายประตูไม้ (ป) 1:50

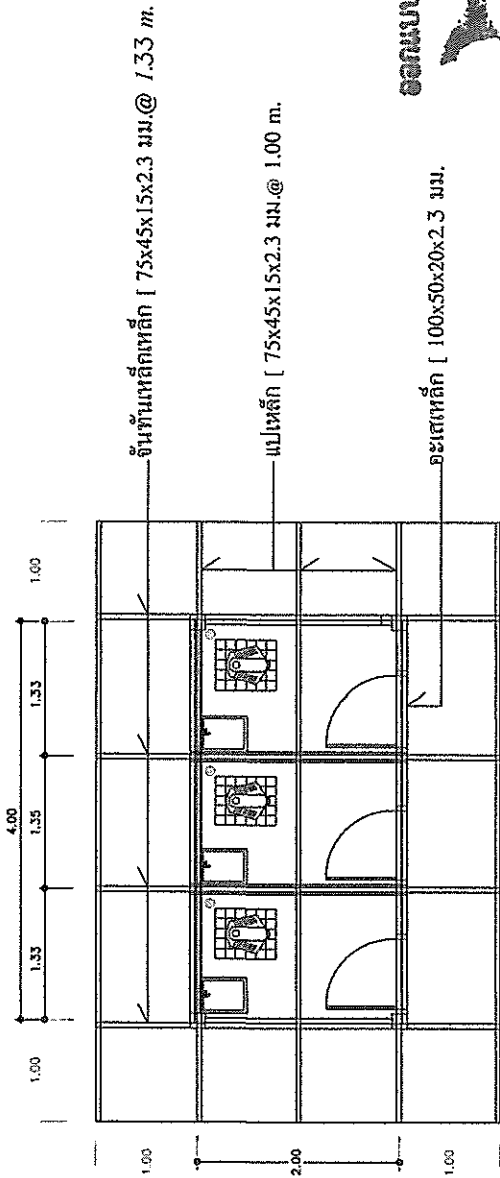

แปลนโครงหลังคาห้องน้ำ 1:75

ออกแบบ/ตรวจสอบ/รับรอง

(นายสถิต เกียรติวี)

วิศวกรโครงสร้าง (สย.๒๕๓๗)

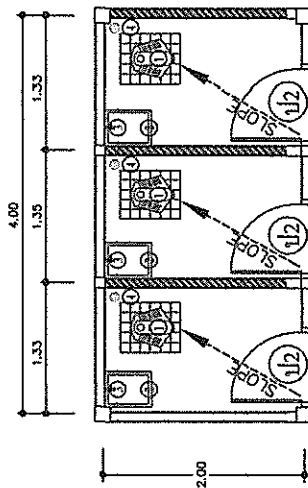

ขยายห้องน้ำ 1:75

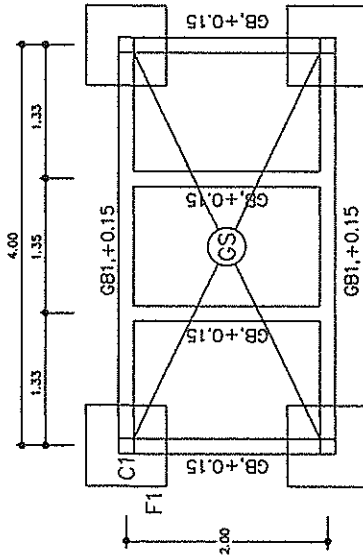

แปลนคานาคอติห้องน้ำ 1:75

สัญลักษณ์	รายละเอียด
1	โอดส่วนที่รองวางมุงชนิ่ววางที่
2	ไม้ไผ่กั้นค้ำ
3	ก้อนน้ำแอมสูงถึง 1/2"
4	ตะแกรงระบายน้ำที่รับน้ำที่ค้ำ



องค์การบริหารส่วนตำบลศรีราชา

อำเภอพนมพระ		จังหวัดตาก	
เขียนแบบ	นายราชนนท์ แสงท้าว	เห็นชอบ	นายอนุภาค กิตติย์กุล
ตรวจสอบ	นายอนุภาค กิตติย์กุล	ตรวจสอบแบบเห็นชอบ	นายชุตติวิทย์ จิตต์เมงจิรกุล
แปลนโครงสร้างคานาคอนดิน	นายชุตติวิทย์ จิตต์เมงจิรกุล	เห็นชอบ	จ.อ.สนิท ดวงษ์
ขยายห้องน้ำ	นายชุตติวิทย์ จิตต์เมงจิรกุล	อนุมัติ	นายชานน ใจดีคันทน์
ใช้แทนแผ่นที่ -	เลขที่แบบ อบ.ค.๒๐๐3/2563	วันที่	15
		วันที่	18
		ปี	๒๕๖๓

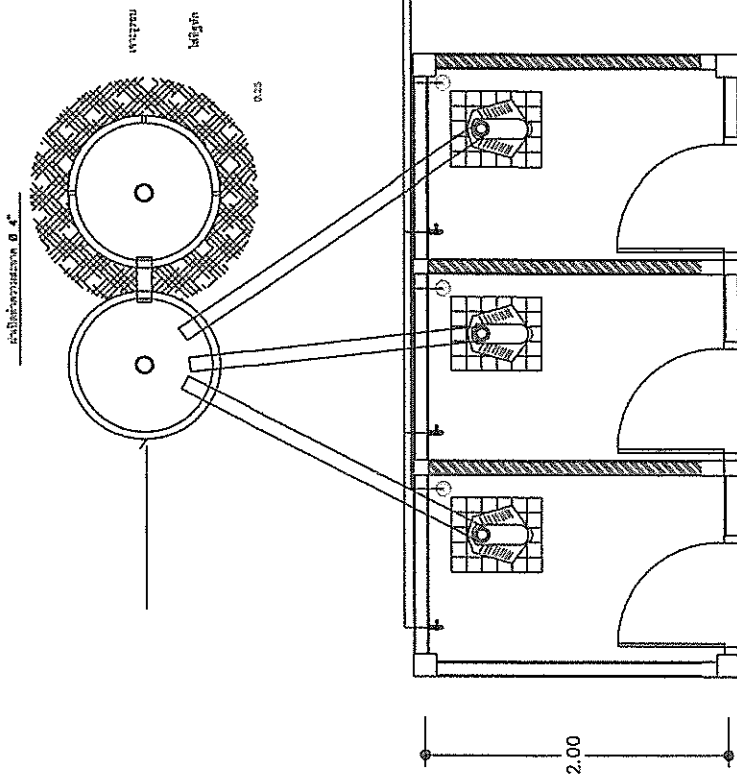
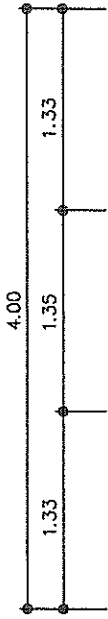

ขยายสุขาภิบาล 1:50

- 1/2 นิ้ว PVC Ø 1/2" ชั้น 0.5
- 2 นิ้ว PVC Ø 2" ชั้น 0.5
- 6 นิ้ว PVC Ø 6" ชั้น 0.5

ถังเก็บน้ำจืดขนาด Ø 4"

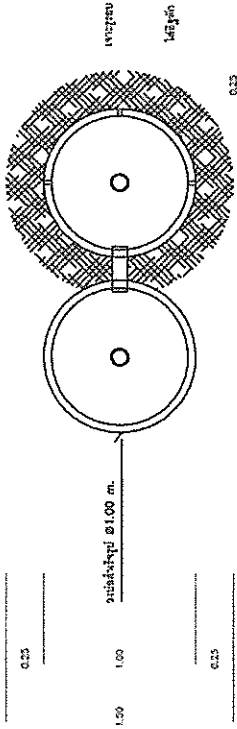

ออกแบบ/ตรวจสอบ/รับรอง
(นายสมิต เกียรติวิ)
 วิศวกรโครงสร้าง (ตย.๒๙๙๗)

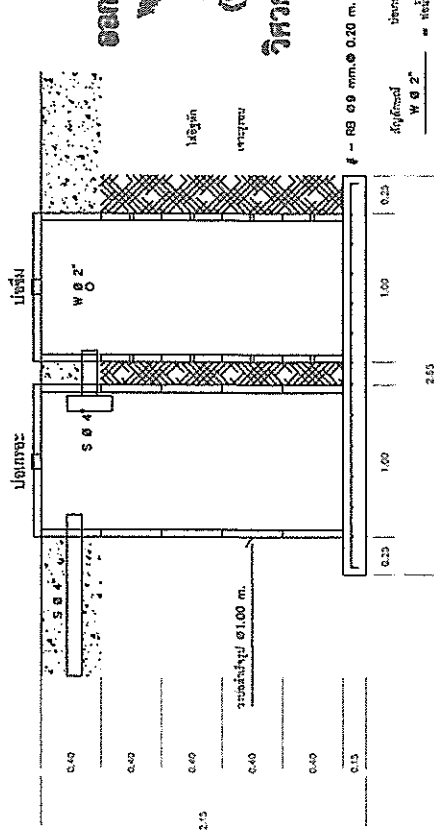

บ่อเกรอะ-บ่อซึม 1:50



องค์การบริหารส่วนตำบลศรีราชาบุรี

อำเภอห้วยพระ		จังหวัดตาก	
เขียนแบบ	นายราเชนทร์ แสงท้าว	เห็นชอบ	นายบุญภาค กิตติขังกุล
ตรวจแบบเห็นชอบ	นายชญาวิทย์ อดิษฐ์เจริญกุล	เห็นชอบ	จ.อ.สมิท ดาวงษ์
อนุมัติ	นายชานน โชติศักดิ์	อนุมัติ	นายชานน โชติศักดิ์
ใช้แทนแผ่นที่	เลขที่แบบ อบ.ต.คร.003/2563	แผ่นที่	16
วันที่	18 มิ.ย.	ปี	๒๕๖๓

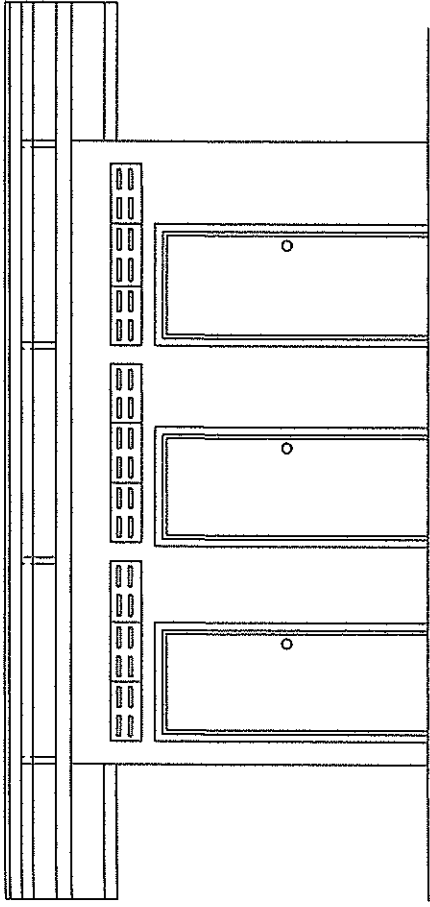

รูปด้านหน้า 1:50

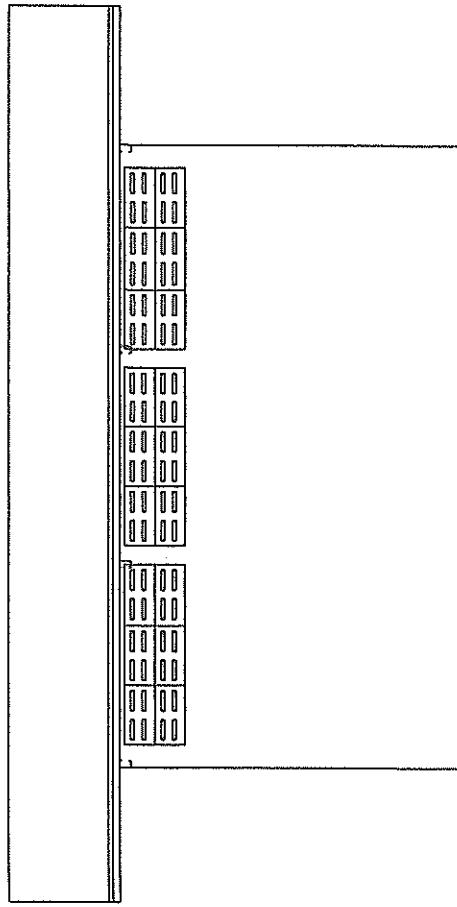

รูปด้านหลัง 1:50

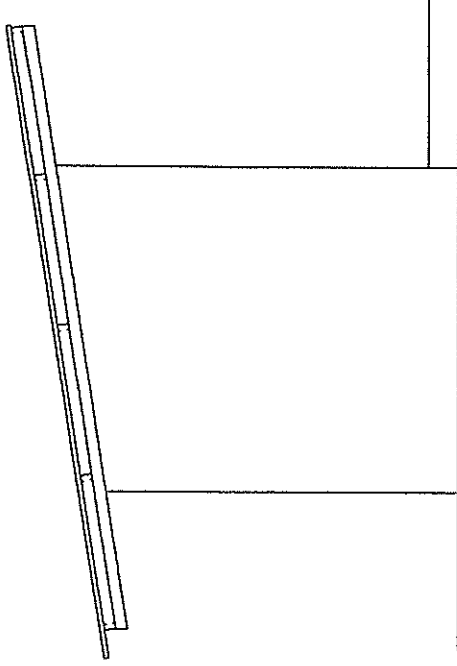

รูปด้านซ้าย 1:50

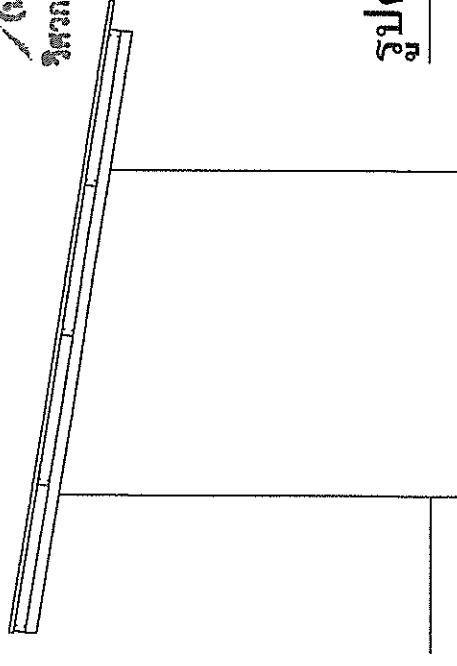

รูปด้านขวา 1:50

ออกแบบ/ตรวจสอบ/รับรอง

 (นายสถิต เกียรติศรีวิ)
 วิศวกรโครงสร้าง (สย.๖๓๓๗)

 องค์การบริหารส่วนตำบลศรีราชา อำเภอศรีราชา จังหวัดชลบุรี		เขียนแบบ	นายสาธิตกร แสงสว่าง
		เห็นชอบ	นายบุญนาค กิตติขันธ์
โครงการก่อสร้างอาคารอเนกประสงค์ บ้านแม่ละเมา หมู่ที่ 2 ต.ศรีราชา อ.พนาฯ จ.ศก. แสดงแบบ รูปด้านหน้า, ซ้าย, หลัง, ขวา		ตรวจแบบ/เห็นชอบ	นายทศวิทย์ จิตชัยเจริญกุล
		เห็นชอบ	จ.อ.สนิท ดาวงษ์
ใช้แทนแผ่นที่		อนุมัติ	นายชยาน โขติศันานต์
เลขที่แบบ อบต.ศร.003/2563		วันที่ 17	วันที่ 18 เม.ย. ๖๓
			ว/ด/ป 15/7/62

แผ่นเหล็กรีดลอน(Metal sheet) เบอร์ 0.35 มม.

อะเสเหล็ก [100x50x20x2.3 มม.

จันทันเหล็ก [75x45x15x2.3 มม.@ 1.33 ม.

แปเหล็ก [75x45x15x2.3 มม.@ 1.00 ม.

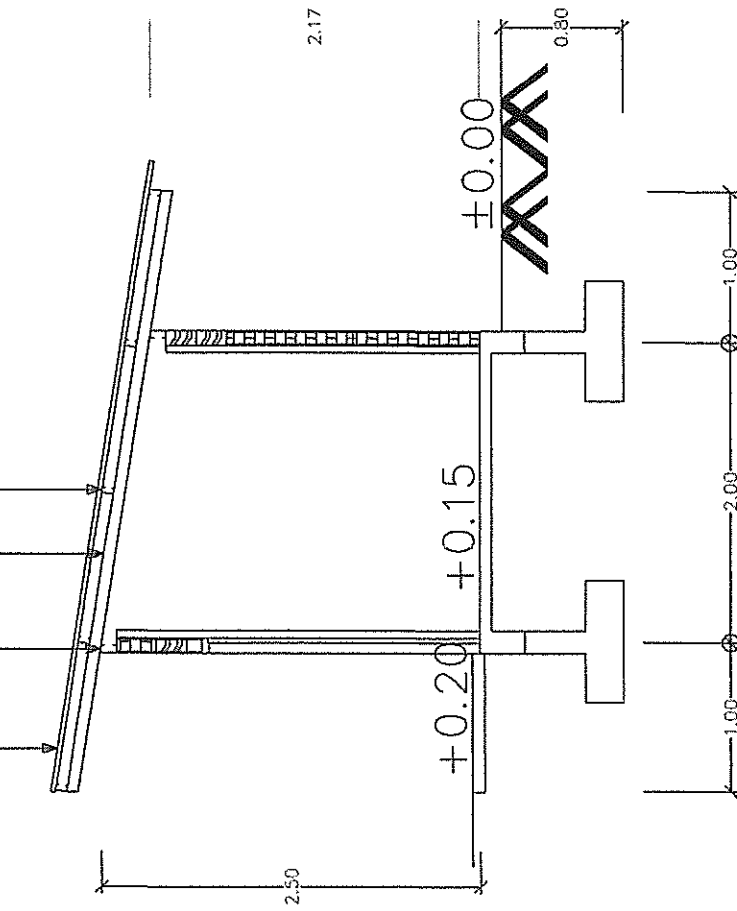

รูปตัดห้องน้ำ 1:50

ออกแบบ/ตรวจสอบ/รับรอง
 (นายสถิต เกียรติทวี)
 วิศวกรโครงสร้าง (สย.๒๕๓๗)

(ตัวอย่าง)

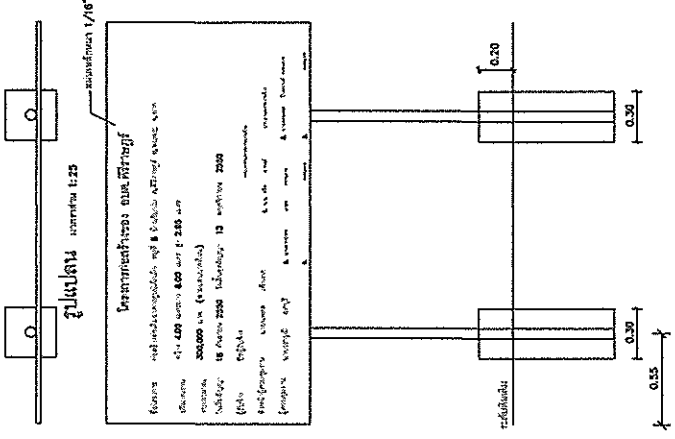

รูปด้านหน้า

รูปด้านข้าง

รูปด้านหลัง

ข้อความนี้ป้อนให้คู่สัญญาประกอบ

รูปด้านหลัง

รายการประกอบแบบ

1. ทราย, ปล่อยให้แห้งที่อุณหภูมิ 50 องศา
2. ฟิล์มซีเมนต์
3. ผนังหนา 1.20 ม. ยาว 2.40 ม.

หมายเหตุ

- ฟิล์มซีเมนต์ให้แห้งที่อุณหภูมิ 20 องศา
- ฟิล์มซีเมนต์ให้แห้งที่อุณหภูมิ 20 องศา
- ฟิล์มซีเมนต์ให้แห้งที่อุณหภูมิ 20 องศา



องค์การบริหารส่วนตำบลศรีวิชัยบุรี

อำเภอพบพระ		เจ้าพนักงาน	นายชาติมนตรี แสงท้าว
โครงการก่อสร้างอาคารอเนกประสงค์	บ้านแม่ละเมา หมู่ที่ 2 ต.ศรีวิชัยบุรี อ.พบพระ จ.ตาก	เขียนแบบ	นายบุญนาค กิตติตั้งกุล
แสดงแบบ	รูปตัดห้องน้ำ-น้ำยโครงการ	ตรวจสอบแบบ/เห็นชอบ	นายชญากรวิทย์ จิตชัยเจริญกุล
		เห็นชอบ	จ.อ.สถิต ดาวงษ์
		อนุมัติ	นายชานน โตติศานนท์
ใช้แทนแผนที่	เลขที่แบบ อบต.ศ.ร.003/2563	แผ่นที่	18
		ทั้งหมด	18 แผ่น
		วันที่	15/7/62