



ประกาศของคณะกรรมการส่วนตำบลศรีราชบุรี

เรื่อง ประชาสัมพันธ์การเปิดเผยแพร่ราคากลางและการคำนวณราคากลางการจัดซื้อจัดจ้าง

ด้วยพระราชบัญญัติประกอบรัฐธรรมนูญว่าด้วยการป้องกันและปราบปรามการทุจริต พ.ศ. 2542 แก้ไขเพิ่มเติม (ฉบับที่ 2) พ.ศ. 2554 มาตรา 103/7 ได้บัญญัติให้หน่วยงานของรัฐต้องดำเนินการจัดทำข้อมูล รายละเอียดต่างๆ ที่เกี่ยวข้องกับการจัดซื้อจัดจ้าง โดยเฉพาะเรื่องราคากลางและคำนวณราคากลางไว้ในระบบข้อมูล อิเล็กทรอนิกส์ ในการจัดซื้อจัดจ้าง 7 ประเภท ไม่ว่าการจัดซื้อจัดจ้างของหน่วยงานของรัฐดังกล่าวจะเป็น การ จัดซื้อจัดจ้างด้วยเงินงบประมาณ เงินกู้ เงินช่วยเหลือ เงินรายได้หรือเงินอื่นใดของหน่วยงานของรัฐก็ตาม เพื่อให้ ประชาชนสามารถเข้าตรวจสอบได้

องค์การบริหารส่วนตำบลศรีราชบุรี จะดำเนินการจัดจ้างโครงการก่อสร้างสถานีพลา อเนกประสงค์ ขนาดกว้าง 36.00 เมตร ยาว 37.00 เมตร และติดตั้งระบบไปส่องสว่าง พร้อมป้ายโครงการ 1 ป้าย สถานีที่ก่อสร้าง หมู่ที่ 12 บ้านห้วยไผ่ ตำบลศรีราชบุรี อำเภอพบพระ จังหวัดตาก ตามแบบเลขที่ อบต.คร.029/2561 และราคากลางในการจัดจ้างครั้งนี้ เป็นเงิน 571,500.-บาท (-ห้าแสนเจ็ดหมื่นหนึ่งพัน ห้าร้อยบาทถ้วน-) สำหรับตารางแสดงวงเงินงบประมาณที่ได้รับและรายละเอียดค่าใช้จ่ายในการจ้างก่อสร้าง ปรากฏตามเอกสารแนบท้ายประกาศฉบับนี้

จึงขอประกาศให้ทราบโดยทั่วกัน

ประกาศ ณ วันที่ 6 เดือนกุมภาพันธ์ พ.ศ.2561

(นายชานน โขติคโคนานต์)

นายกองค์การบริหารส่วนตำบลศรีราชบุรี

ตารางแสดงวงเงินงบประมาณที่ได้รับจัดสรรและรายละเอียดค่าใช้จ่ายในการก่อสร้าง

1.ชื่อโครงการ ก่อสร้างสถานีรถไฟอเนกประสงค์ ขนาดกว้าง 36.00 เมตร ยาว 37.00 เมตร และติดตั้งระบบไฟฟ้าส่องสว่างพร้อมป้ายโครงการ 1 ป้าย สถานีที่ก่อสร้าง บ้านห้วยไผ่ หมู่ที่ 12 ตำบลศรีราษฎร์ อำเภอพบพระ จังหวัดตาก ตามแบบเลขที่ อบต.คร.029/2561

2. หน่วยงานเจ้าของโครงการ องค์การบริหารส่วนตำบลศรีราษฎร์

3.วงเงินงบประมาณที่ได้รับจัดสรร 571,500.-บาท (-ห้าแสนเจ็ดหมื่นหนึ่งพันห้าร้อยบาทถ้วน-)

4.ลักษณะงาน ก่อสร้างสถานีรถไฟอเนกประสงค์ ขนาดกว้าง 36.00 เมตร ยาว 37.00 เมตร และติดตั้งระบบไฟฟ้าส่องสว่างพร้อมป้ายโครงการ 1 ป้าย สถานีที่ก่อสร้าง บ้านห้วยไผ่ หมู่ที่ 12 ตำบลศรีราษฎร์ อำเภอพบพระ จังหวัดตาก ตามแบบเลขที่ อบต.คร.029/2561

5.ราคากลางคำนวณ ณ วันที่ 6 กุมภาพันธ์ 2561

- เป็นเงิน 571,500.-บาท (-ห้าแสนเจ็ดหมื่นหนึ่งพันห้าร้อยบาทถ้วน-)

6.บัญชีประมาณการราคากลาง

6.1 แบบสรุปราคากลางงานก่อสร้าง ปร.5 จำนวน 1 แผ่น

6.2 ใบประมาณราคากลางค่าก่อสร้าง ปร.4 จำนวน 2 แผ่น

7.รายชื่อคณะกรรมการกำหนดราคากลาง

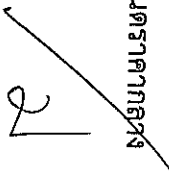
1. (ลงชื่อ)  จ่าเอก (สนิท ตวางษ์) ประธานกรรมการกำหนดราคากลาง

ปลัดองค์การบริหารส่วนตำบลศรีราษฎร์

2. (ลงชื่อ)  กรรมการกำหนดราคากลาง
(นายชาญวิทย์ จิตชัยเจริญกุล)
นายช่างสำรวจชำนาญงาน

3. (ลงชื่อ)  กรรมการกำหนดราคากลาง
(นายบุญนาค กิตติขันธ์กุล)
จพง.ป้องกันและบรรเทาสาธารณภัยปฏิบัติงาน

ใบประมาณราคากลางค่าก่อสร้าง

โครงการ ก่อสร้างลานกีฬาอเนกประสงค์ ขนาดกว้าง 36.00 เมตร ยาว 37.00 เมตร และติดตั้งระบบไฟส่องสว่าง พร้อมป้ายโครงการ 1 บ้าย

สถานที่ก่อสร้าง บ้านห้วยไผ่ หมู่ที่ 12 ตำบลคีรีราษฎร์ อำเภอพบพระ จังหวัดตาก

ประมาณการเมื่อวันที่ 6 กุมภาพันธ์ 2561

ประมาณราคาโดย คณะกรรมการกำหนดราคากลาง

แบบเลขที่ อบต.คร. 029/2561

ลำดับ ที่	รายการ	จำนวน	หน่วย	วัสดุก่อสร้าง		แรงงาน		รวมค่าวัสดุ ค่าแรงงาน	หมายเหตุ
				ราคา/หน่วย	จำนวนเงิน	ค่าแรง/หน่วย	จำนวนเงิน		
ส่วนที่ 1 ค่าวัสดุและค่าแรงหมวดงานก่อสร้าง (ทุน)									
1	ก่อสร้างลานคอนกรีตเสริมเหล็ก								
	1.1 ดินขุด	527.88	ลบ.ม.	31.54	16,649.34	-	-	16,649.34	
	1.2 ดินถมปรับพื้นที่	374.67	ลบ.ม.	-	-	8.81	3,300.84	3,300.84	
	1.3 ทราดยาบรองพื้น	83.25	ลบ.ม.	233.64	19,450.53	99.00	8,241.75	27,692.28	
	1.4 ไม้แบบคีด 25%	2.92	ลบ.พ.	620.00	1,810.40	-	-	1,810.40	
	1.5 ค่าแรงไม้แบบ	11.68	ตร.ม.	-	-	133.00	1,553.44	1,553.44	
	1.6 ตะปู	2.92	กก.	35.43	103.46	-	-	103.46	
	1.7 ตะแกรงเหล็กสำเร็จรูป 4 mm.@0.20x0.20m.	1,332.00	ตร.ม.	25.00	33,300.00	5.00	6,660.00	39,960.00	
	1.8 คอนกรีตโครงสร้าง ค.2	106.56	ลบ.ม.	1,254.02	133,628.37	436.00	46,460.16	180,088.53	
	1.9 ดินถมขอบสนาม	17.52	ลบ.ม.	-	-	99.00	1,734.48	1,734.48	
	2.0 ทาสีเส้นสนาม	25.20	ตร.ม.	36.00	907.20	30.00	756.00	1,663.20	
	2.1 รื้อถอนพื้น คสล.	364.40	ตร.ม.	-	-	70.00	25,508.00	25,508.00	
	2.2 เส้าไฟฟ้า ขนาด 8 เมตร	13.00	ท่อน	1,800.00	23,400.00	1,000.00	13,000.00	36,400.00	
	2.3 ตาข่ายเชือกไนลอน เบอร์ 18X4"	2.00	ม้วน	2,730.00	5,460.00	500.00	1,000.00	6,460.00	
	2.4 สายไฟฟ้า THWA 1x25 sq.mm.	230.00	ม.	20.00	4,600.00	18.00	4,140.00	8,740.00	
	2.5 แร็กพร้อมลูกถ้วยและน๊อต	7.00	ชุด	200.00	1,400.00	-	-	1,400.00	
	2.6 สปอร์ตไลท์ LED 100W.(220v)มอก.	8.00	ดวง	3,300.00	26,400.00	275.00	2,200.00	28,600.00	
	2.7 ตู้ควบคุม	1.00	ชุด	1,490.00	1,490.00	500.00	500.00	1,990.00	
	2.8 ประตูโกล์ฟุตซอล กว้าง 3 ม.ยาว 1.35 ม.สูง 2 ม.	2.00	ชุด	6,500.00	13,000.00	-	-	13,000.00	
	พร้อมตาข่าย								
	รวมค่าวัสดุและค่าแรงหมวดงานก่อสร้าง (ทุน)				281,599.30		115,054.67	396,653.97	

ใบประมาณราคากลางค่าก่อสร้าง

โครงการ ก่อสร้างลานกีฬาอเนกประสงค์ ขนาดกว้าง 36.00 เมตร ยาว 37.00 เมตร และติดตั้งระบบไฟส่องสว่าง พร้อมป้ายโครงการ 1 บ้าย

สถานที่ก่อสร้าง บ้านห้วยไผ่ หมู่ที่ 12 ตำบลคีรีราษฎร์ อำเภอพบพระ จังหวัดตาก

ประมาณการเมื่อวันที่ 6 กุมภาพันธ์ 2561

ประมาณราคาโดย คณะกรรมการกำหนดราคากลาง

แบบเลขที่ อบต.คร. 029/2561

ลำดับ ที่	รายการ	จำนวน	หน่วย	วัสดุก่อสร้าง		แรงงาน		รวมค่าวัสดุ ค่าแรงงาน	หมายเหตุ
				ราคา/หน่วย	จำนวนเงิน	ค่าแรง/หน่วย	จำนวนเงิน		
ส่วนที่ 2 หมวดงานครุภัณฑ์จัดซื้อหรือสั่งซื้อและระบบโสตทัศน (ราคาผู้ผลิตหรือตัวแทนจำหน่ายซึ่งยังไม่รวมค่าภาษี)									
1	งานครุภัณฑ์ลอยตัว	-	-	-	-	-	-	-	
2	งานครุภัณฑ์ประกอบชิ้นส่วนโดยไม่มีผลกระทบต่องานส่วนอื่น ๆ	-	-	-	-	-	-	-	
3	งานครุภัณฑ์ติดตั้งโดยมีผลกระทบต่องานส่วนอื่น ๆ	-	-	-	-	-	-	-	
	รวมค่างานครุภัณฑ์จัดซื้อหรือสั่งซื้อและระบบโสตทัศน				-		-	-	
ส่วนที่ 3 หมวดค่าใช้จ่ายพิเศษตามข้อกำหนดและเงื่อนไข (ราคาเหมารวม)									
1	ค่าลำเลียงวัสดุจากแหล่งเนื่องจากอยู่ที่ห่างไกล								
	- ค่าลำเลียงทรายจากแหล่ง 50 กม.	147.19	ลบ.ม.	-	-	171.22	25,201.87	25,201.87	
	- ค่าลำเลียงหินจากแหล่ง 70 กม.	116.15	ลบ.ม.	-	-	239.04	27,764.50	27,764.50	
	รวมค่าใช้จ่ายพิเศษตามข้อกำหนดและเงื่อนไข (ถ้ามี)				-		52,966.37	52,966.37	

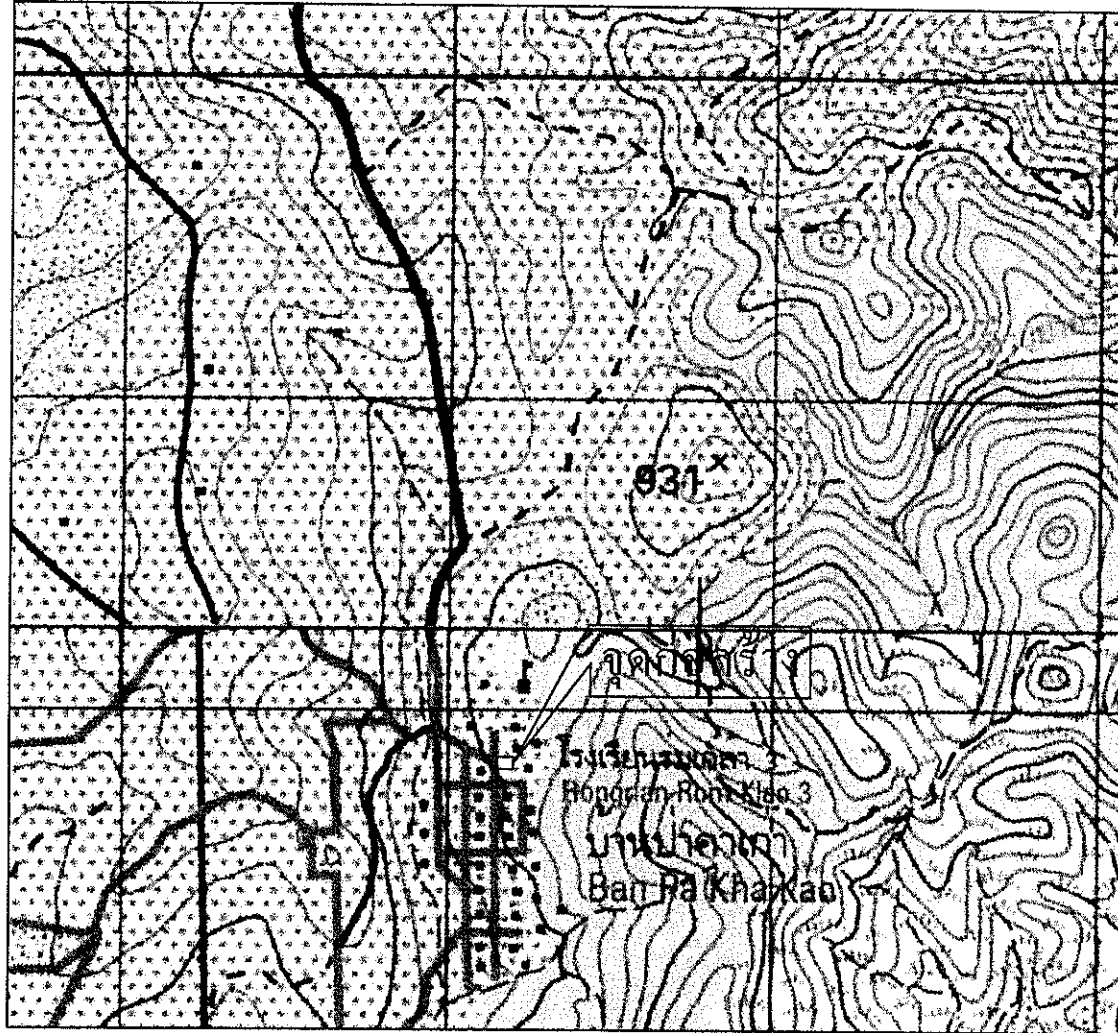

มาตราส่วน

องค์การบริหารส่วนตำบลคีรีราษฎร์		อำเภอพบพระ จังหวัดตาก	
แบบ	สำรวจ,เขียนแบบ		นายชาญวิทย์ จิตชัยเจริญกุล
โครงการก่อสร้างลานกีฬาอเนกประสงค์ บ้านห้วยไผ่ หมู่ 12 ต.คีรีราษฎร์ อ.พบพระ จ.ตาก	เห็นชอบ		นายบุญนาค กิตติย์กุล
แสดงแบบ	ผังโครงการ		จ.อ.สนิท ดาวงษ์
			นายชานน ไชติคัคณานต์
ใช้แทนแผนที่	เลขที่แบบ อบต.คร.029/2561	แผ่นที่ 1	ทั้งหมด 6 แผ่น
			ว/กป 6/2/61

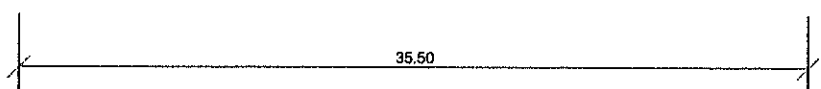
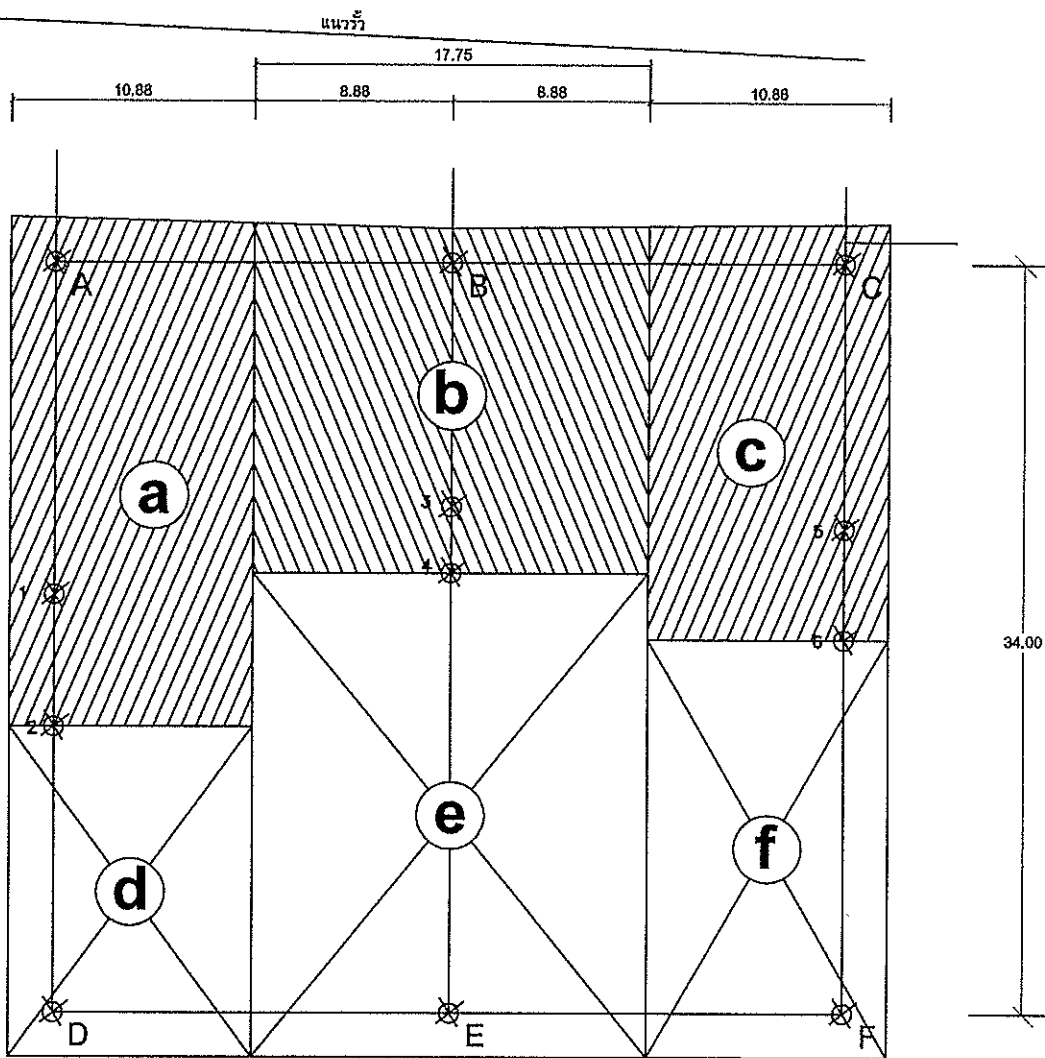

แปลนดินขุด-ดินถม

มาตราส่วน

องค์การบริหารส่วนตำบลคีรีราษฎร์				
อำเภอพบพระ		จังหวัดตาก		
แบบ	สำรวจ,เขียนแบบ		นายชาณุวิทย์ จิตชัยเจริญกุล	
	โครงการก่อสร้างสถานีฟ้าอเนกประสงค์ บ้านห้วยไผ่ หมู่ 12 ต.คีรีราษฎร์ อ.พบพระ จ.ตาก	เห็นชอบ		นายบุญนาค กิตติย์กุล
แสดงแบบ	แปลนดินขุด-ดินถม	เห็นชอบ		จ.อ.สมิทธิ ดาวงษ์
		อนุมัติ		นายชานม ไชติคคานาศ์
ใช้แทนแผนที่	เลขที่แบบ อบต.คร.029/2561	แผ่นที่ 2	ทั้งหมด 6 แผ่น	ว/ค/ป 6/2/61

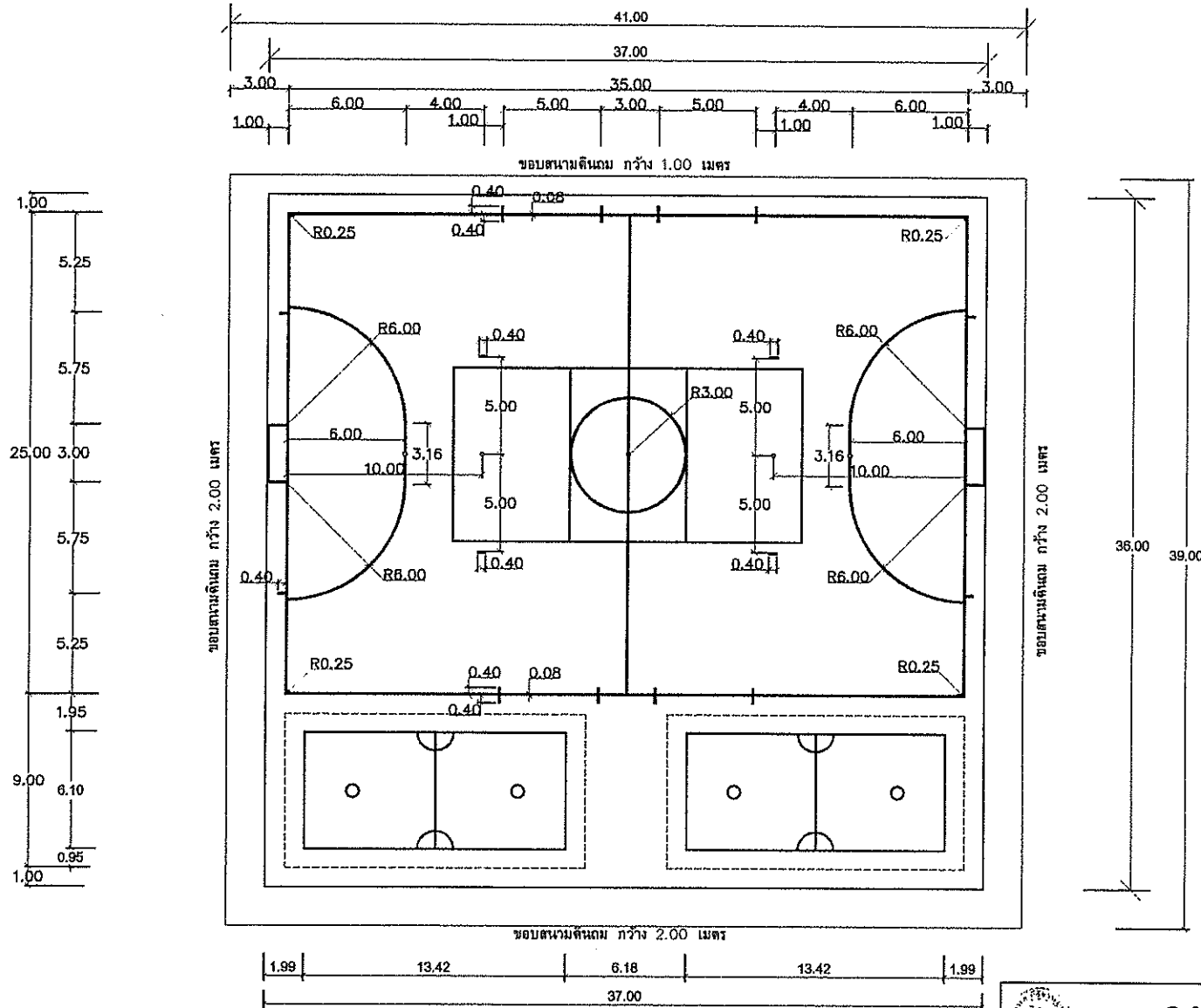

แปลนลานกีฬา



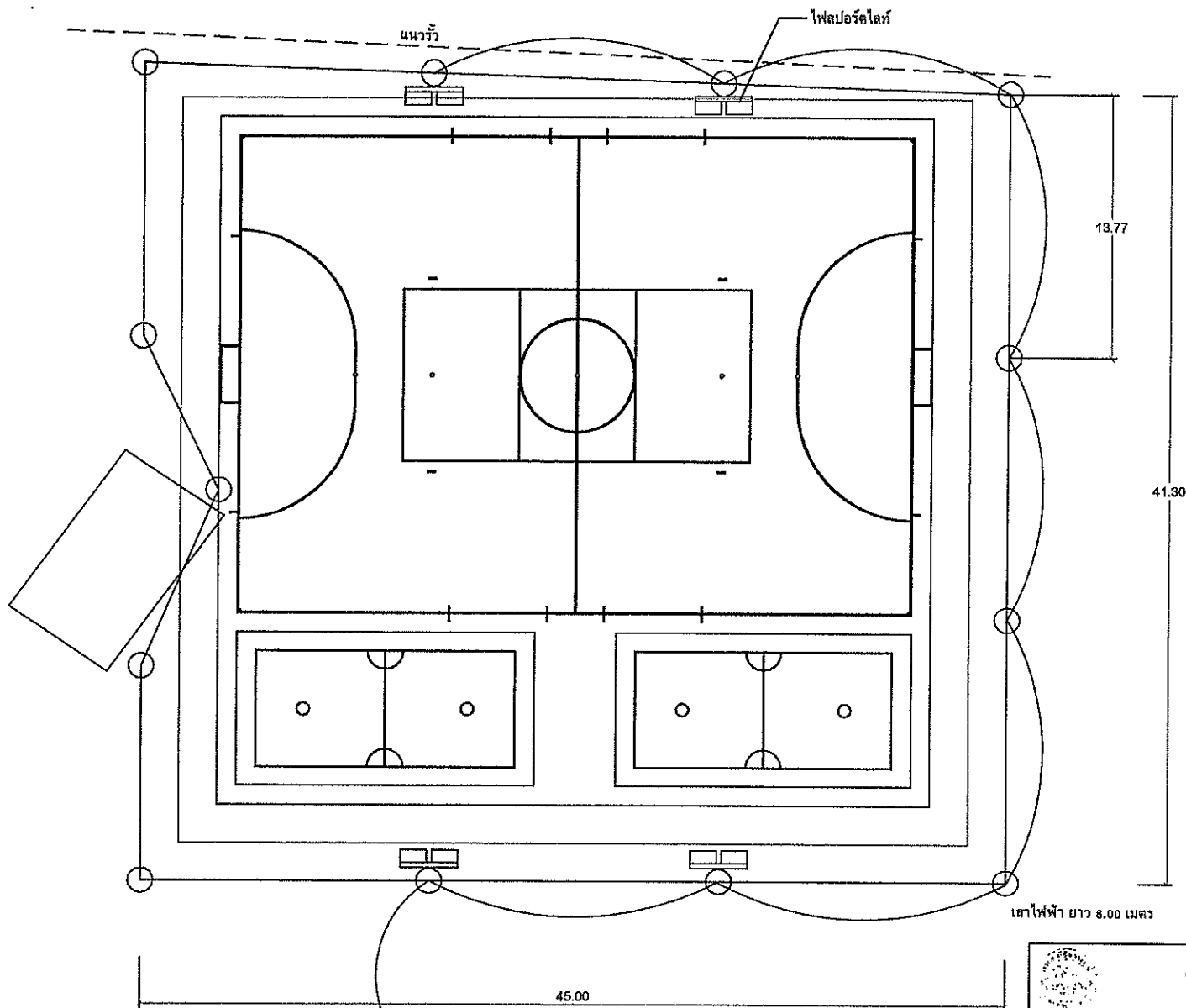

มาตราส่วน

องค์การบริหารส่วนตำบลคีรีราษฎร์				
อำเภอทพพระ		จังหวัดตาก		
แบบ	สำรวจ,เขียนแบบ		นายชาญวิทย์ จิตชัยเจริญกุล	
โครงการก่อสร้างลานกีฬาอเนกประสงค์ บ้านห้วยไผ่ หมู่ 12 ต.คีรีราษฎร์ อ.ทพพระ จ.ตาก	เห็นชอบ		นายบุญนาค กิตติขิงกุล	
แสดงแบบ	แปลนลานกีฬา		จ.อ.สนิท ดาวงษ์	
อนุมัติ			นายชานน ชาติคัคณานต์	
ใช้แทนแผ่นที่ -	เลขที่แบบ อบต.คร.029/2561	แผ่นที่ 4	ทั้งหมด 6 แผ่น	ว/ค/ป 6/2/61



แปลนเสาไฟ-ไฟฟ้า

มาตราส่วน

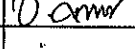
 <h3 style="text-align: center;">องค์การบริหารส่วนตำบลคีรีราษฎร์</h3> <p style="text-align: center;">อำเภอห้วยพระ จังหวัดฉะเชิงเทรา</p>			
แบบ	สำรวจ,เขียนแบบ		นายชาณุวิทย์ จิตชัยเจริญกุล
โครงการก่อสร้างลานกีฬาอเนกประสงค์ บ้านห้วยไผ่ หมู่ 12 ต.คีรีราษฎร์ อ.ห้วยพระ จ.ฉะเชิงเทรา	เห็นชอบ		นายบุญนาค กิตติยังกุล
แสดงแบบ	เห็นชอบ		จ.อ.สนิท ดาวงษ์
แปลนเสาไฟ-ไฟฟ้า	อนุมัติ		นายชานน ไซดีคณานต์
ใช้แทนแผ่นที่ -	เลขที่แบบ อบต.ศร.029/2561	แผ่นที่ 5	ทั้งหมด 6 แผ่น
			ว/ด/ป 6/2/61

