

แบบ

ก่อสร้าง อาคารอเนกประสงค์
บ้านแม่ละเมา หมู่ที่ 2 ตำบลคีรีราษฎร์
อำเภอพบพระ จังหวัดตาก

ออกแบบ/ตรวจสอบ/รับรอง



(นายสถิต เกียรติทวี)

วิศวกรโครงสร้าง (ตย.๖๔๓๗)

รายการประกอบแบบก่อสร้างอาคารอเนกประสงค์

1. การวางผังและระดับ

- ผู้รับจ้างจะต้องทำการวางผังระดับมาตรฐานให้ถูกต้องเรียบร้อยก่อนดำเนินการก่อสร้าง

2. งานโครงสร้าง ค.ส.ล.

2.1 คอนกรีตให้ใช้ คอนกรีตอัตราส่วน 1:2:4

2.2 เหล็กเสริมคอนกรีต

- ขนาด 6 มม. และขนาด 9 มม. ให้ใช้เหล็กเส้นกลม SR-24($f_y=2400\text{ksc}$)

- ขนาด 12 มม. ขึ้นไป ให้ใช้เหล็กข้ออ้อย SD-30($f_y=3000\text{ksc}$)

2.3 เหล็กรูปพรรณ ที่จะนำมาใช้ต้องมีคุณสมบัติดังต่อไปนี้

- ใช้เหล็กที่มีคุณสมบัติเป็นไปตามมาตรฐาน ASTM-A36 หรือเทียบเท่า

- การต่อเชื่อมให้ทำการเชื่อมด้วยการเชื่อมไฟฟ้า(Arc Welding) โดยรอบทุกจุด

- เหล็กที่จะนำมาใช้ต้องปราศจากสนิมขุม ไม่บิดงอหรือเสียรูป

- ให้ทาสีกันสนิมประเภท Lead Oxide 1 ชั้น และทาสีน้ำมันเคลือบทับหน้า 1 ชั้น

3. งานสถาปัตยกรรม

3.1 งานพื้น

- พ1. พื้น ค.ส.ล. ทำผิวขัดมันเรียบ

3.2 งานผนัง

- ผ1. ผนังทั่วไปก่อคอนกรีตบล็อกฉาบปูนเรียบ ขนาด 0.19x0.39x0.07 ม. ต้องพรมน้ำให้ชุ่มก่อนก่อ

- ผ2. ผนังก่อคอนกรีตบล็อกกันสาด ขนาด 0.19x0.39x0.07 ม. ต้องพรมน้ำให้ชุ่มก่อนก่อ

- ผ3. ผนังก่ออิฐมุมอัญศรีแผ่น ต้องพรมน้ำให้ชุ่มก่อนก่อ

- ผ4. ผนังก่ออิฐมุมอัญเต็มแผ่น ต้องพรมน้ำให้ชุ่มก่อนก่อ

- การก่อชนคาน เสา หรือเอ็น คสล. ต้องเสียบเหล็ก 6 มม. ทุกระยะไม่เกิน 40 ซม. โดยยื่นออกมา 25 ซม.

และฝังในเสา 5 ซม. , คาน 10 ซม.

3.3 งานหลังคา

- โครงหลังคา ตามที่กำหนดไว้ในแบบ

- วัสดุถุงหลังคา หลังคาเหล็กเมทัลชีท หนา 0.35 มม. ระยะห่างแป @ 1.05 ม.

3.4 งานประตู-หน้าต่าง

- รายละเอียดตามที่ระบุในแบบขยายประตู-หน้าต่าง

3.5 งานสี

- งานสีทาภายนอก

สีทาผนังปูนใช้สีน้ำพลาสติกชนิดทาภายนอก (เช็ดล้างได้)

สีทาเหล็กและไม้ ใช้สีน้ำมัน

- งานสีทาภายใน

สีทาผนังปูนใช้สีน้ำพลาสติกชนิดทาภายนอก (เช็ดล้างได้)

สีทาเหล็กและไม้ ใช้สีน้ำมัน

ออกแบบ/ตรวจสอบ/รับรอง

(นายสมิต เกียรติศิริ)
วิศวกรโครงสร้าง (สย.๖๔๗๗)



หมายเหตุ วัสดุข้างต้นสามารถเปลี่ยนแปลงได้ตามความเหมาะสมและวัสดุประสงค์ของผู้รับจ้าง

4. งานวิศวกรรมสุขาภิบาล

- ให้ติดตั้งตามแบบวิศวกรรมสุขาภิบาล และมาตรฐานการประปา

5. งานวิศวกรรมไฟฟ้า

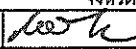
- ในการติดตั้ง ผู้รับจ้างต้องปฏิบัติตามกฎระเบียบข้อบังคับของการไฟฟ้า

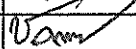
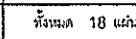
องค์การบริหารส่วนตำบลคีรีราษฎร์		อำเภอพบพระ จังหวัดตาก	
แบบ	เขียนแบบ		นายราเชนทร์ แสงท้าว
โครงการก่อสร้างอาคารอเนกประสงค์ บ้านแม่ตะเภา หมู่ที่ 2 ต.คีรีราษฎร์ อ.พบพระ จ.ตาก	เห็นชอบ		นายบุญนาท กิตติยังกุล
แสดงแบบ	ตรวจแบบ/เห็นชอบ		นายชาณุวิทย์ จิตชัยเจริญกุล
รายการประกอบแบบ	เห็นชอบ		จ.อ.สนธิ์ ดาวงษ์
	อนุมัติ		นายชานน โชติคัคณานต์
ใช้แทนแผ่นที่ -	เลขที่แบบ อบต.คร.003/2563	แผ่นที่ 1	ทั้งหมด 18 แผ่น
			ว/คป 15/7/62



NORTH

จุดก่อสร้าง
พิกัด MU 953244

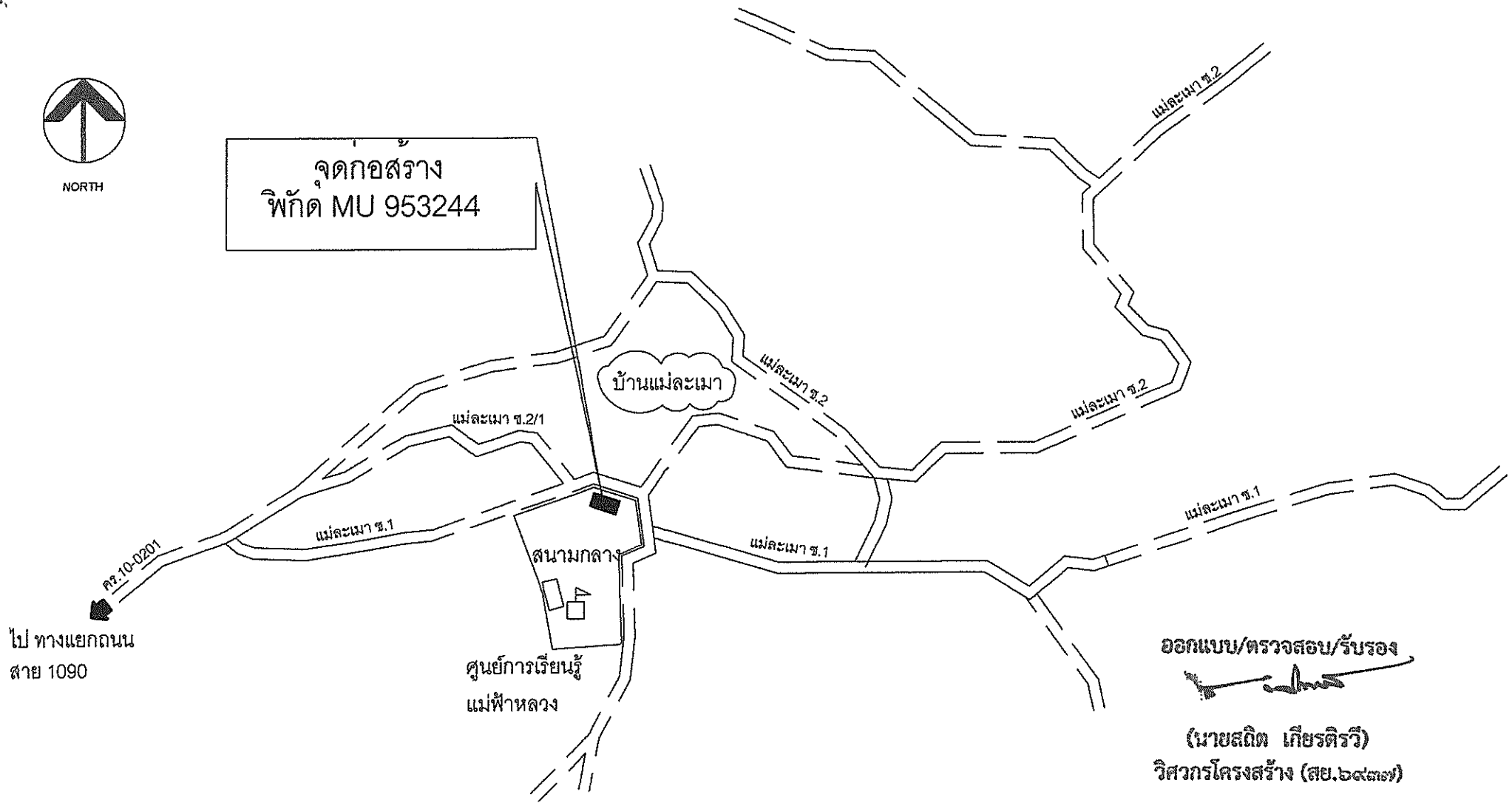

ออกแบบ/ตรวจสอบ/รับรอง

 (นายสดีท เกียรติทวี)
 วิศวกรโครงสร้าง (สย.๒๔๗๗)

หมายเหตุ

จุดก่อสร้างสามารถเปลี่ยนแปลงได้ตามเหมาะสมของสถานที่ ให้อยู่ในดุลยพินิจของช่างผู้ควบคุมงาน

เครื่องหมาย

- | | | | |
|--|------------------------------|--|----------------------|
| | ถนนลาดยางแอสฟัลติก | | สถานที่ราชการ |
| | ถนนคอนกรีตเสริมเหล็ก, ไม้ไผ่ | | โรงเรียน, สถานอนุบาล |
| | ถนนดิน, ดินลูกรัง | | โรงเรียน |
| | สะพาน, สะพานแขวน | | วัด, โบสถ์, สุเหร่า |
| | คลอง, ลำห้วย | | โคมไฟฟ้าส่องสว่าง |
| | หนอง, บึง, อ่างเก็บน้ำ | | |

องค์การบริหารส่วนตำบลคีรีราษฎร์			
อำเภอพบพระ		จังหวัดตาก	
แบบ	เขียนแบบ		นายสุรเชษฐ์ แสงท้าว
โครงการก่อสร้างอาคารอเนกประสงค์	เห็นชอบ		นายบุญนาค กิตติย์กุล
บ้านแม่ละเมา หมู่ที่ 2 ต.คีรีราษฎร์ อ.พบพระ จ.ตาก	ตรวจแบบ/เห็นชอบ		นายชาญวิทย์ จิตชัยเจริญกุล
แสดงแบบ	เห็นชอบ		จ.อ.สมิท ดาวงษ์
	อนุมัติ		นายชานน โชติศันานต์
ใช้แทนแผ่นที่	เลขที่แบบ อบต.คร.003/2563	แผ่นที่ 2	ทั้งหมด 18 แผ่น
		วันที่ 18	ว/ค/ป 15/7/62

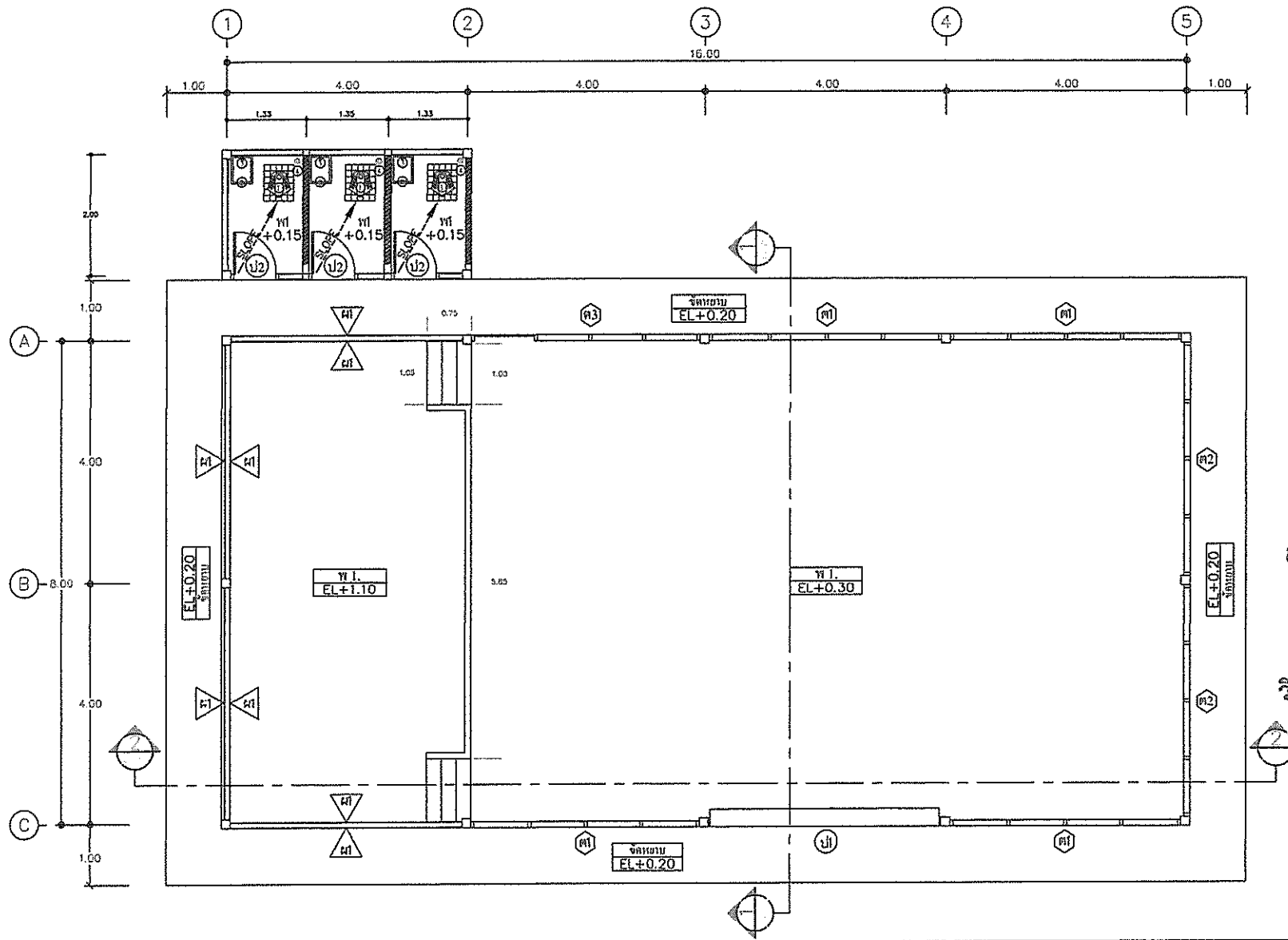

แปลนพื้น 1:00

ออกแบบ/ตรวจสอบ/รับรอง

 (นายสถิต เกียรติวี)
 วิศวกรโครงสร้าง (สย.๒๙๓๗)

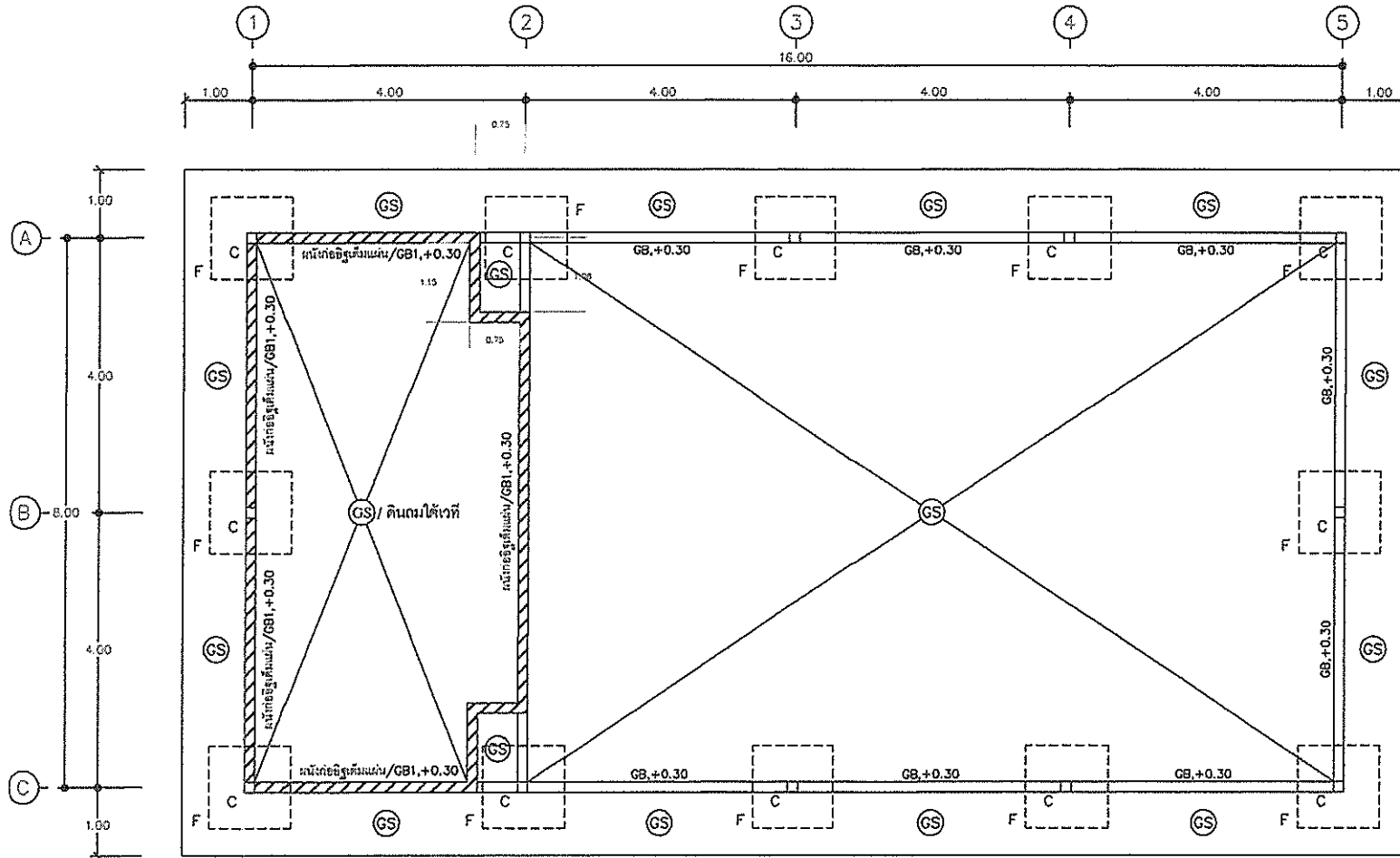
องค์การบริหารส่วนตำบลคีรีราษฎร์		จังหวัดตาก	
อำเภอทพพระ		จังหวัดตาก	
แบบ	โครงการก่อสร้างอาคารอเนกประสงค์	เขียนแบบ	 นายราเชนทร์ แสงท้าว
บ้านแม่ละเมา หมู่ที่ 2 ต.คีรีราษฎร์ อ.ทพพระ จ.ตาก		เห็นชอบ	 นายบุญนาค กิตติย์มงคล
แสดงแบบ	แปลนพื้น	ตรวจแบบ/เห็นชอบ	 นายชาญวิทย์ จิตชัยเจริญกุล
		เห็นชอบ	 จ.อ.สนิท ดาวงษ์
		อนุมัติ	 นายชานน โชติศันานต์
ใช้แทนแผ่นที่ -	เลขที่แบบ อบต.คจ.003/2563	แผ่นที่ 3	ทั้งหมด 18 แผ่น
			ว/ตป/ 15/7/62



ออกแบบ/ตรวจสอบ/รับรอง

(Signature)

(นายสถิต เกียรติทวี)
วิศวกรโครงสร้าง (สย.๖๙๓๗๗)

แปลนคานคอดิน 1:00

องค์การบริหารส่วนตำบลคีรีราษฎร์		อำเภอห้วยพระ		จังหวัดตาก	
แบบ	โครงการก่อสร้างอาคารอเนกประสงค์ บ้านแม่ละมาน หมู่ที่ 2 ต.คีรีราษฎร์ อ.ห้วยพระ จ.ตาก	เขียนแบบ	<i>(Signature)</i>	นายราเชนทร์ แสงท้าว	
แสดงแบบ	แปลนคานคอดิน	เห็นชอบ	<i>(Signature)</i>	นายบุญนาค กิตติย์กุล	
		ตรวจแบบ/เห็นชอบ	<i>(Signature)</i>	นายชาณุวิทย์ จิตชัยเจริญกุล	
		เห็นชอบ	<i>(Signature)</i>	จ.อ.สนิท ดาวงษ์	
		อนุมัติ	<i>(Signature)</i>	นายชานน ไชลัคคานานต์	
ใช้แทนแผนที่ -	เลขที่แบบ อบต.คร.003/2563	แผ่นที่ 4	ทั้งหมด 18 แผ่น	ว/ตป	15/7/62

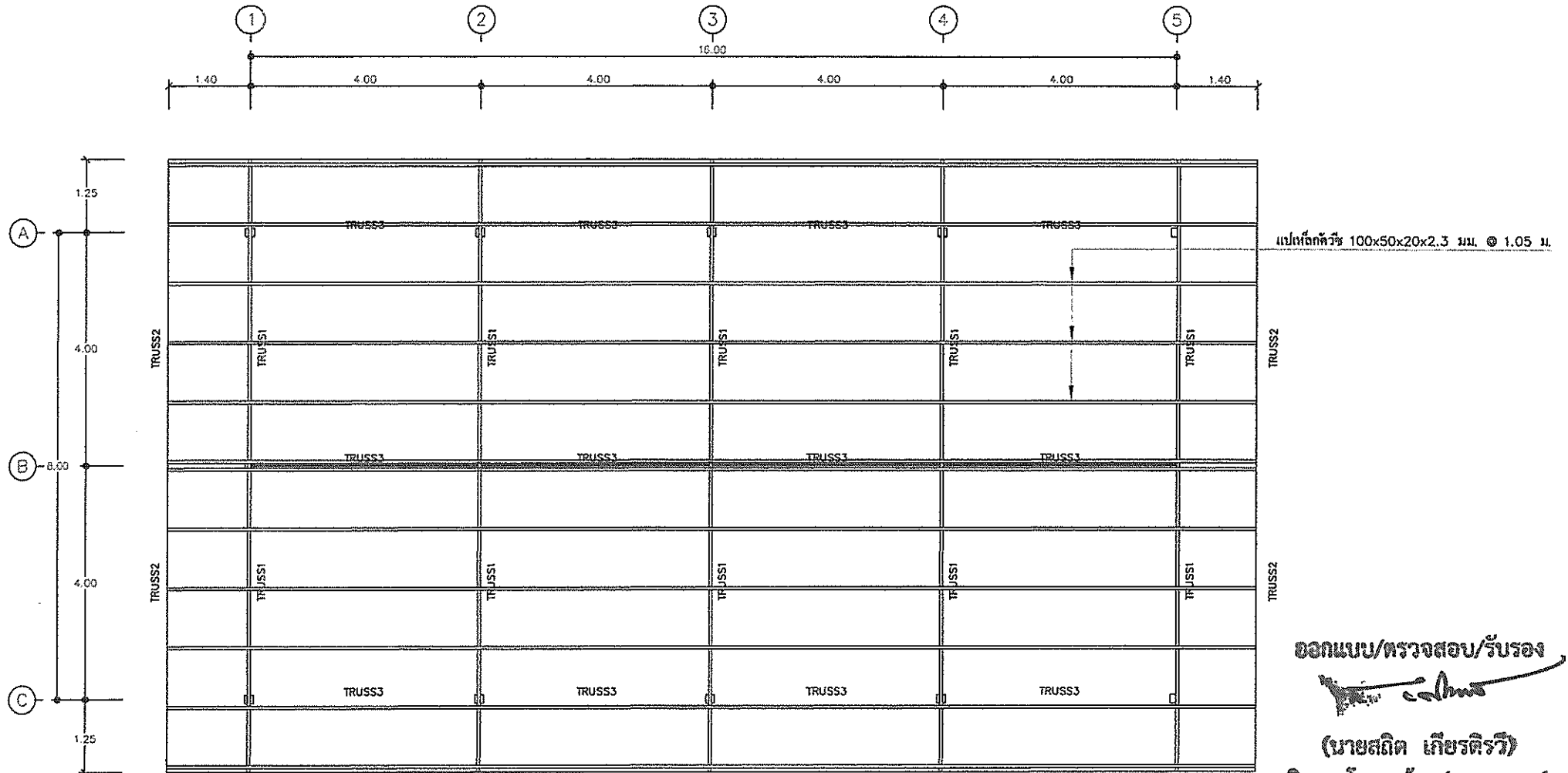



ออกแบบ/ตรวจสอบ/รับรอง

 (นายสถิต เกียรติทวี)
 วิศวกรโครงสร้าง (สย.๖๙๕๗๓)



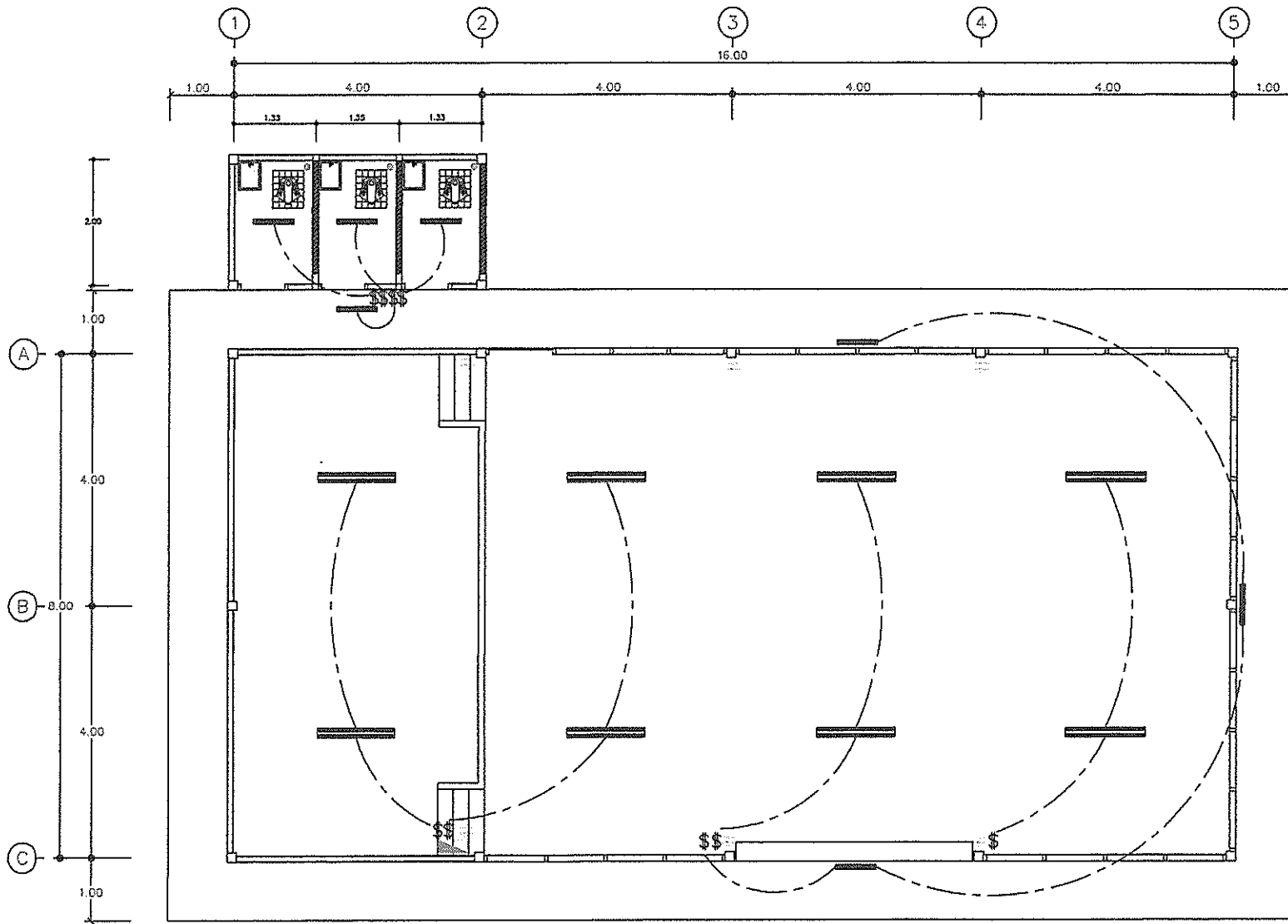



แปลนโครงหลังคา 1:00





 องค์การบริหารส่วนตำบลคีรีราษฎร์ อำเภอทพพระ จังหวัดตาก			
แบบ	เขียนแบบ		นายราเชนทร์ แสงท้าว
โครงการก่อสร้างอาคารอเนกประสงค์	เห็นชอบ		นายบุญนาถ กิตติขิงกุล
บ้านแม่ละเมา หมู่ที่ 2 ต.คีรีราษฎร์ อ.ทพพระ จ.ตาก	ตรวจแบบ/เห็นชอบ		นายชาญวิทย์ จิตชัยเจริญกุล
แสดงแบบ	เห็นชอบ		จ.อ.สนิท ดาวงษ์
แปลนโครงหลังคา	อนุมัติ		นายชานน โชติคคณานต์
ใช้แทนแผ่นที่ -	เลขที่แบบ อบต.ค.ร.003/2563	แผ่นที่ 5	ทั้งหมด 18 แผ่น
			ว/ค/ป 15/7/62



ออกแบบ/ตรวจสอบ/รับรอง

 (นายสมิต เกียรติทวี)
 วิศวกรโครงสร้าง (สย.๒๙๙๗)

แปลนไฟฟ้า 1:00

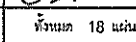
- สัญลักษณ์ไฟฟ้า
-  = กล้องควบคุมวงจร
 -  = โคมไฟหลอดฟลูออเรสเซนต์ 2x36 วัตต์ (ชนิดแชนน)
 -  = โคมไฟหลอดฟลูออเรสเซนต์ 1x18 วัตต์
 -  = สวิตช์ขั้วเดียวฝังในผนัง
 -  = ตัวรับคู่ฝังในผนัง
 -  = สายไฟฟ้า

องค์การบริหารส่วนตำบลคีรีราษฎร์			
อำเภอห้วยพระ		จังหวัดตาก	
แบบ	เขียนแบบ		นายวิชาเชนทร์ แสงท้าว
โครงการก่อสร้างอาคารอเนกประสงค์	เห็นชอบ		นายบุญนาค กิตติขังกุล
บ้านแม่ละเมา หมู่ที่ 2 ต.คีรีราษฎร์ อ.ห้วยพระ จ.ตาก	ตรวจแบบ/เห็นชอบ		นายชาญวิทย์ จิตชัยเจริญกุล
แสดงแบบ	เห็นชอบ		จ.อ.สนิท ดาวงษ์
แปลนไฟฟ้า	อนุมัติ		นายชานน โชติคคณานต์
ใช้แทนแผ่นที่ -	เลขที่แบบ อบต.คร.003/2563	แผ่นที่ 6	ทั้งหมด 18 แผ่น
			วคป 15/7/62

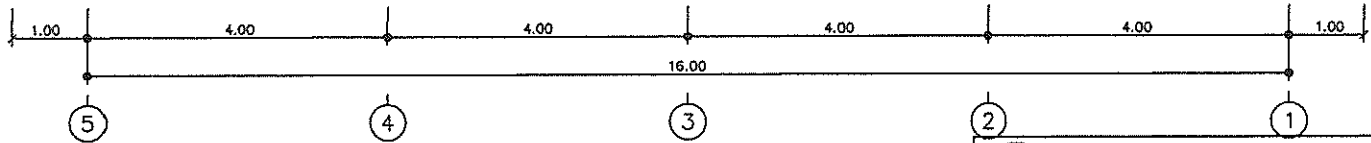
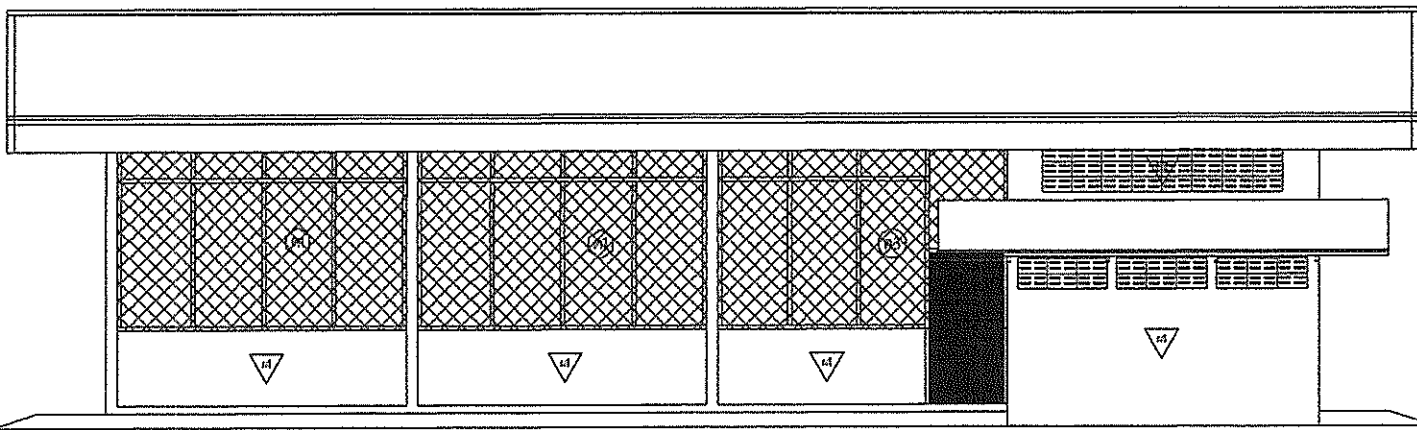
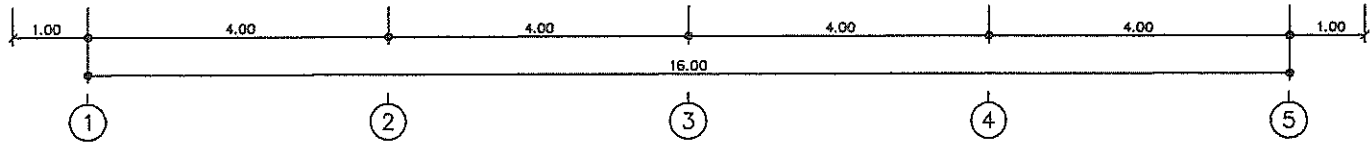
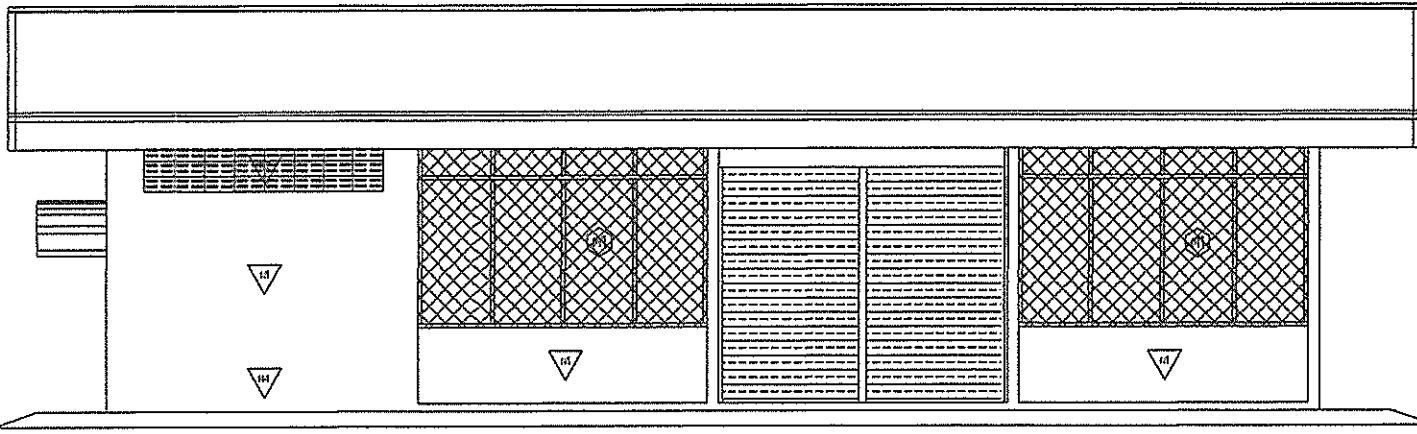
ระดับคาน้ำ TRUSS +5.39
 0.77
 ระดับคาน้ำ +4.62
 0.77
 ระดับคาน้ำ +3.85
 3.55
 ระดับคาน้ำภายใน +0.30
 ระดับคาน้ำดิน +0.00 0.30



รูปด้าน 4 1:00

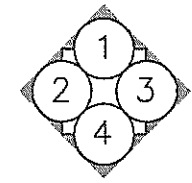

รูปด้าน 1 1:00

ระดับคาน้ำ TRUSS +5.39
 0.77
 ระดับคาน้ำ +4.62
 0.77
 ระดับคาน้ำ +3.85
 3.55
 ระดับคาน้ำภายใน +0.30
 ระดับคาน้ำดิน +0.00 0.30

ออกแบบ/ตรวจสอบ/รับรอง
(Signature)
 (นายสถิต เกียรติทวี)
 วิศวกรโครงสร้าง (สย.๒๐๖๖)

องค์การบริหารส่วนตำบลคีรีราษฎร์		อำเภอพบพระ จังหวัดตาก	
แบบ	โครงการก่อสร้างอาคารอเนกประสงค์	เขียนแบบ	<i>(Signature)</i> นายจาเชนทร์ แสงท้าว
บ้านแม่ละเนา หมู่ที่ 2 ต.คีรีราษฎร์ อ.พบพระ จ.ตาก	แสดงแบบ	เห็นชอบ	<i>(Signature)</i> นายบุญนาค กิตติขันธ์กุล
		ตรวจแบบ/เห็นชอบ	<i>(Signature)</i> นายชาญวิทย์ จิตชัยเจริญกุล
รูปด้าน 1, 4		เห็นชอบ	<i>(Signature)</i> จ.อ.สนิท ดาวงษ์
		อนุมัติ	<i>(Signature)</i> นายชานน ไซดีคันทน์
ใช้แทนแผ่นที่ -	เลขที่แบบ อบต.คร.003/2563	แผ่นที่ 7	ทั้งหมด 18 แผ่น ว/ด/ป 15/7/62

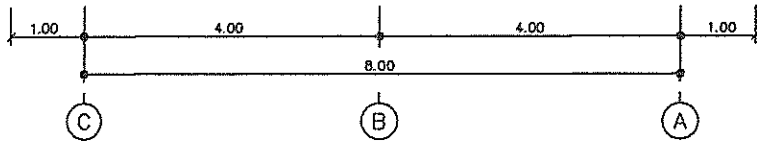
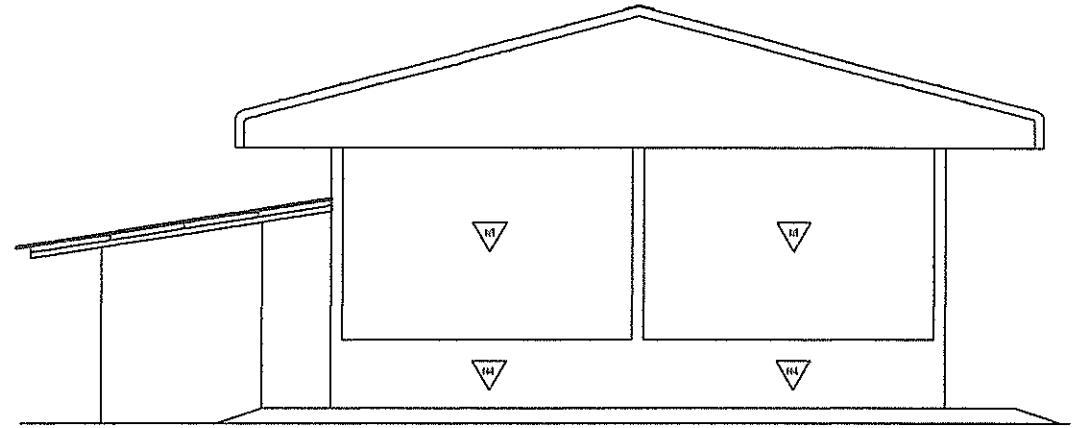
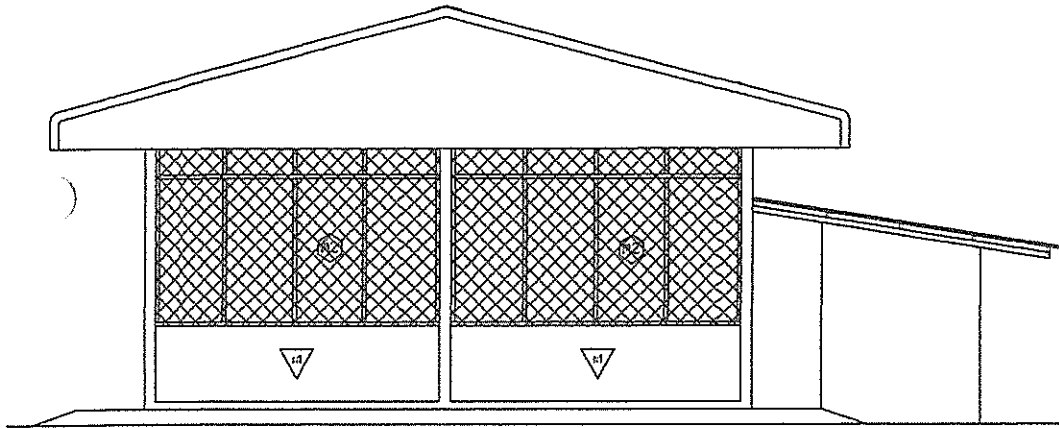

รูปด้าน 2 1:00

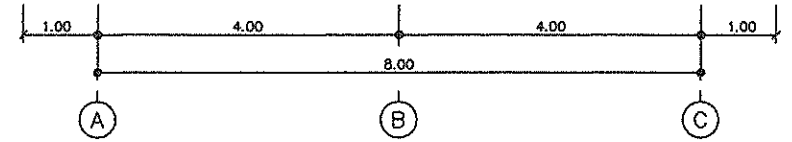

รูปด้าน 3 1:00

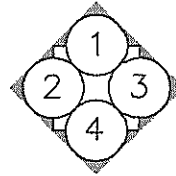

ออกแบบ/ตรวจสอบ/รับรอง

(Signature)
 (นายสถิต เกียรติทวี)
 วิศวกรโครงสร้าง (สย.๒๙๓๗)

องค์การบริหารส่วนตำบลคีรีราษฎร์			
อำเภอห้วยพระ		จังหวัดตาก	
แบบ	เขียนแบบ	<i>(Signature)</i>	นายวิชาเรณทร์ แสงท้าว
โครงการก่อสร้างอาคารอเนกประสงค์	เห็นชอบ	<i>(Signature)</i>	นายบุญนาค กิตติย์กุล
บ้านแม่ละนา หมู่ที่ 2 ต.คีรีราษฎร์ อ.ห้วยพระ จ.ตาก	ตรวจแบบ/เห็นชอบ	<i>(Signature)</i>	นายชาญวิทย์ จิตชัยเจริญกุล
แสดงแบบ	รูปด้าน 2, 3	เห็นชอบ	จ.อ.สนิท ดาวงษ์
		อนุมัติ	<i>(Signature)</i>
ให้แทนแผนที่	เลขที่แบบ อบต.๓๗.๐๐๓/๒๕๖๓	แผ่นที่ 8	วันที่ 15/7/62

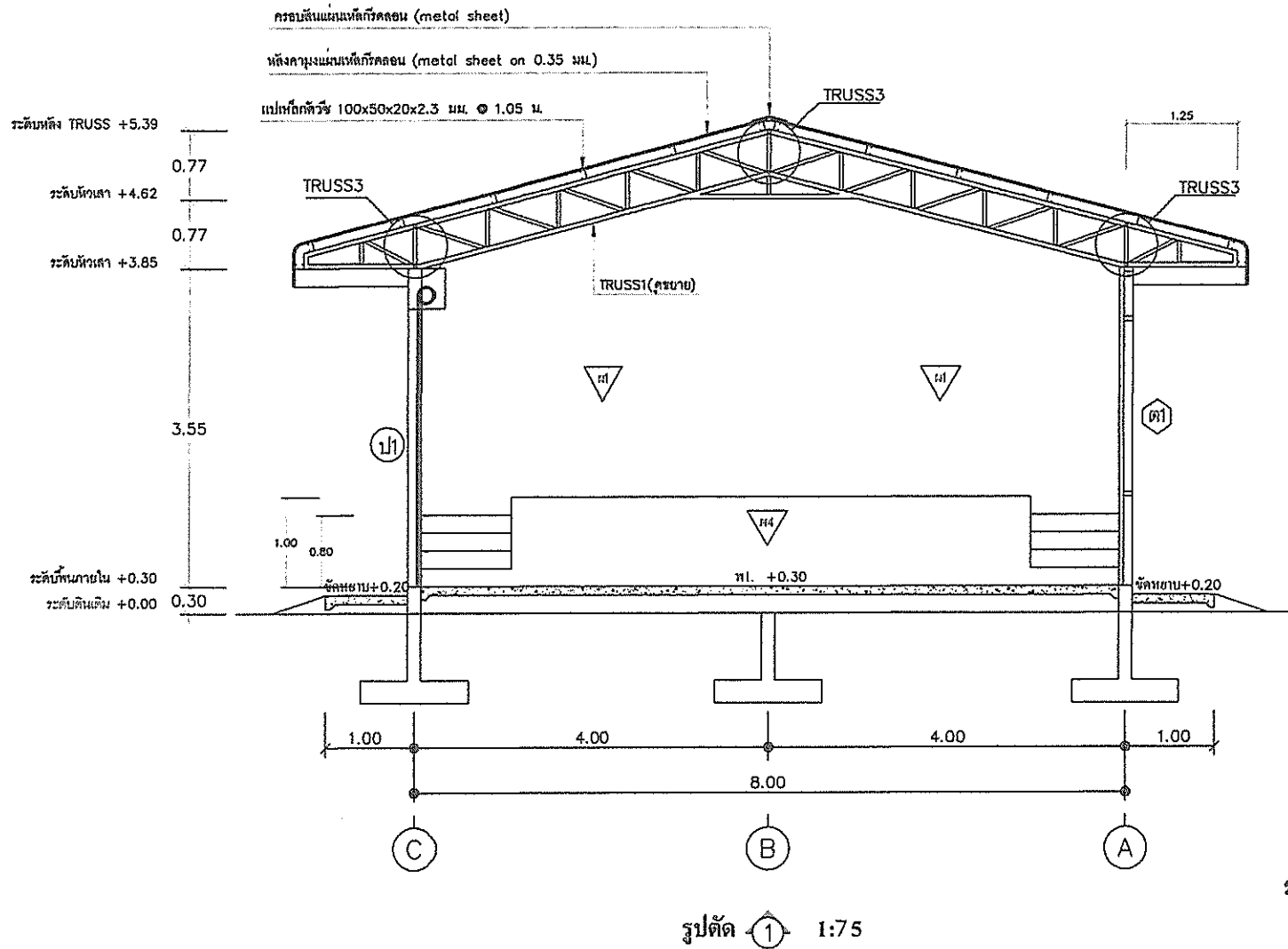

ออกแบบ/ตรวจสอบ/รับรอง

 (นายสถิต เกียรติทวี)
 วิศวกรโครงสร้าง (สย.๖๙๓๗)

รูปตัด ① 1:75

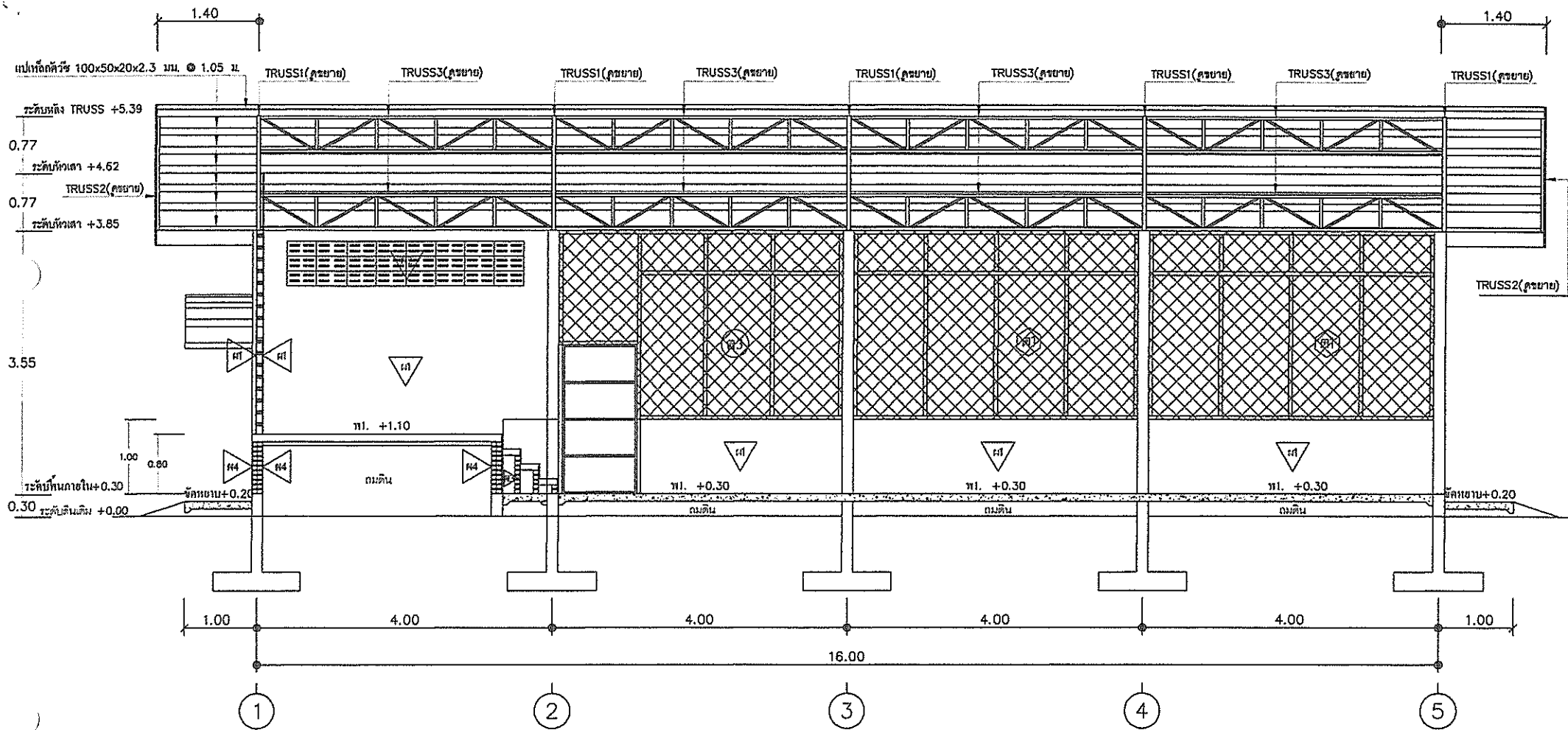
 องค์การบริหารส่วนตำบลคีรีราษฎร์ อำเภอห้วยพระ จังหวัดตาก		จังหวัดตาก	
		เขียนแบบ	นายราเชนทร์ แสงท้าว
แบบ โครงการก่อสร้างอาคารอเนกประสงค์ บ้านแม่ละมา หมู่ที่ 2 ต.คีรีราษฎร์ อ.ห้วยพระ จ.ตาก	เห็นชอบ		นายบุญนาค กิตติยังกุล
	ตรวจแบบ/เห็นชอบ		นายชาญวิทย์ จิตชัยเจริญภ.
แสดงแบบ รูปตัด 1	เห็นชอบ		จ.อ.สนิท คางงษ์
	อนุมัติ		นายชราณ ไซติคคานนท์
ใช้แทนแผนที่ -	เลขที่แบบ อบต.คจ.003/2563	แผ่นที่ 9	ทั้งหมด 18 แผ่น ว/ด/ป 15/7/62



รูปตัด ② 1:75

ออกแบบ/ตรวจสอบ/รับรอง

(Signature)

(นายสถิต เกียรติทวี)
วิศวกรโครงสร้าง (สย.๖๘๗๗)

องค์การบริหารส่วนตำบลคีรีราษฎร์			
อำเภอพบพระ		จังหวัดตาก	
แบบ	เขียนแบบ	<i>(Signature)</i>	นายวราชนทร์ แสงท้าว
โครงการก่อสร้างอาคารอเนกประสงค์	เห็นชอบ	<i>(Signature)</i>	นายบุญนาค กิตติงกุล
บ้านแม่ละเมา หมู่ที่ 2 ต.คีรีราษฎร์ อ.พบพระ จ.ตาก	ตรวจแบบ/เห็นชอบ	<i>(Signature)</i>	นายชาณุวิทย์ จิตชัยเจริญกุล
แสดงแบบ	เห็นชอบ	<i>(Signature)</i>	จ.อ.สนิท ดาวงษ์
รูปตัด 2	อนุมัติ	<i>(Signature)</i>	นายชานน โชติศคานานต์
ใช้แทนแผนที่ -	เลขที่แบบ อบต.คร.003/2563	แผ่นที่ 10	ทั้งหมด 18 แผ่น
			ว/ค/ป 15/7/62

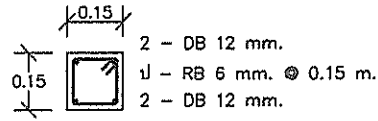

C1

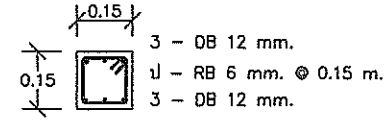

C

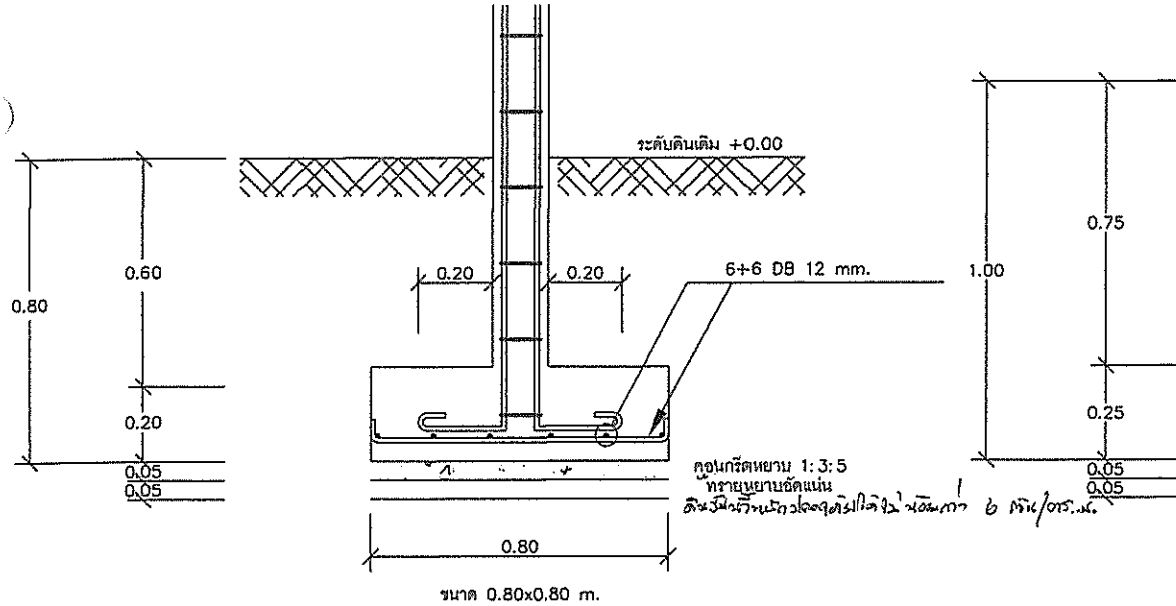

F1 1:20

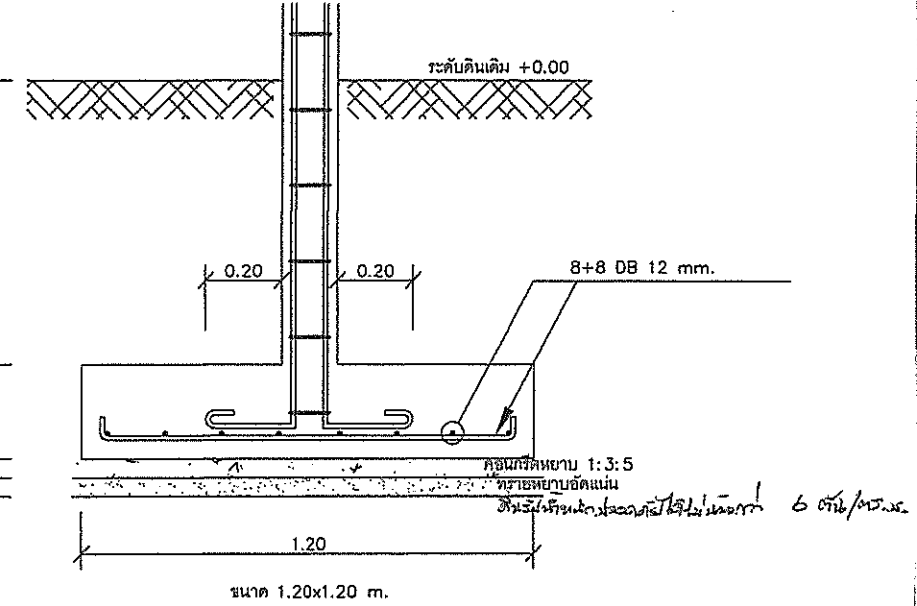

F 1:20

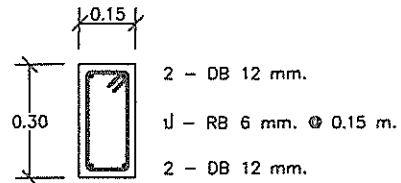

GB 1:20

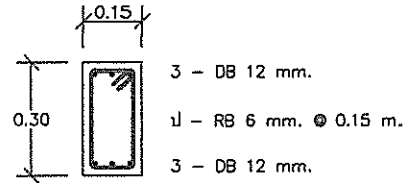

GB1 1:20

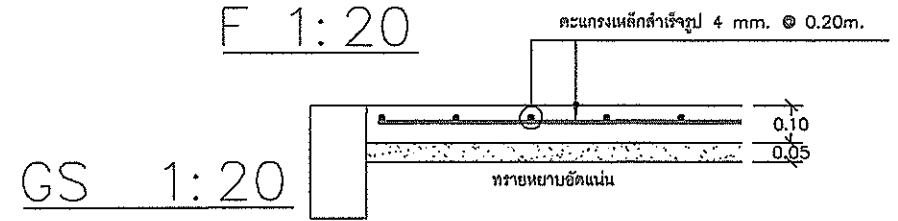

GS 1:20

ออกแบบ/ตรวจสอบ/รับรอง
(นายสถิติ เกียรติธำนาถ)
วิศวกรโครงสร้าง (สย.)

องค์การบริหารส่วนตำบลคีรีราษฎร์			
อำเภอพบพระ		จังหวัดตาก	
แบบ	โครงการก่อสร้างอาคารอเนกประสงค์ บ้านแม่ละเมา หมู่ที่ 2 ต.คีรีราษฎร์ อ.พบพระ จ.ตาก	เขียนแบบ	นายราเชนทร์ แสงท้าว
แสดงแบบ ขยาย F,F1,C,C1,GB,GB1,GS	เห็นชอบ	นายบุญภาค กิตติขังกุล	
	ตรวจแบบ/เห็นชอบ	นายชาณุวิทย์ จิตชัยเจริญกุล	
	เห็นชอบ	จ.อ.สนิท ดาวงษ์	
	อนุมัติ	นายชานน โชติคคณานต์	
ใช้แทนแผ่นที่	เลขที่แบบ อบต.คร.003/2563	แผ่นที่ 11	ทั้งหมด 18 แผ่น ว/คป 15/7/62

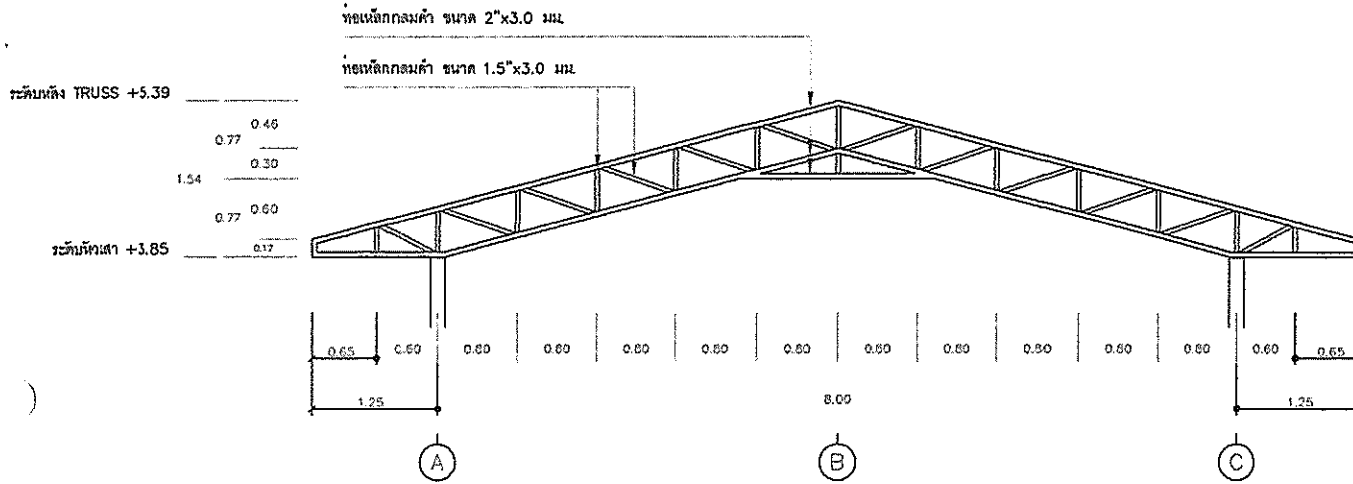

ขยาย TRUSS 1. 1:75

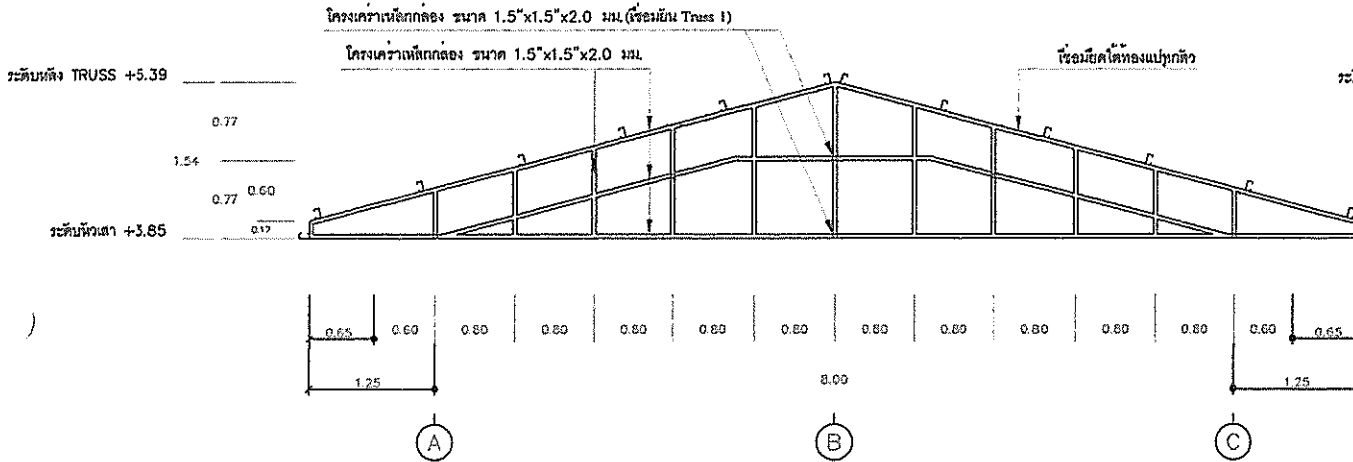

ขยาย TRUSS 2. 1:75

ออกแบบ/ตรวจสอบ/รับราคา

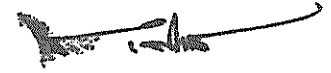

(นายสถิต เกียรติทวี)
วิศวกรโครงสร้าง (สย.๖๙๓๓๗)

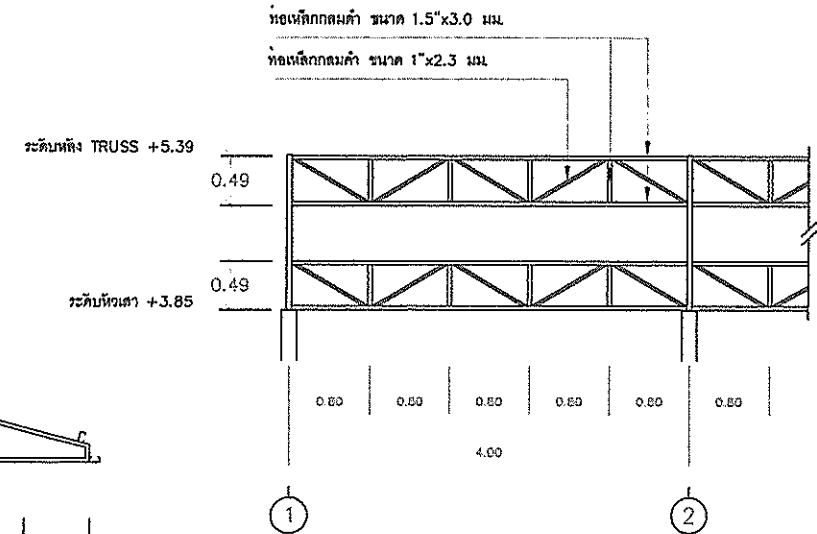

ขยาย TRUSS 3. 1:75

องค์การบริหารส่วนตำบลคีรีราษฎร์			
อำเภอพบพระ		จังหวัดตาก	
แบบ	เขียนแบบ	<i>Wsk</i>	นายจรูญพันธ์ แสงท้าว
โครงการก่อสร้างอาคารอเนกประสงค์ บ้านแม่ละเมา หมู่ที่ 2 ค.คีรีราษฎร์ อ.พบพระ จ.ตาก	เห็นชอบ	<i>Wsk</i>	นายบุญนาค กิตติขันธ์กุล
	ตรวจแบบ/เห็นชอบ	<i>Wsk</i>	นายชาณุวิทย์ จิตชัยเจริญกุล
แสดงแบบ ขยาย TRUSS 1,2,3	เห็นชอบ	<i>Wsk</i>	จ.อ.สนธิ ดาวงษ์
	อนุมัติ	<i>Wsk</i>	นายชานน ไรตีสักนานต์
ใช้แทนแผ่นที่	เลขที่แบบ อบต.คร.003/2563	แผ่นที่ 12	ทั้งหมด 18 แผ่น
		วันที่ 12	ว/คป 15/7/62

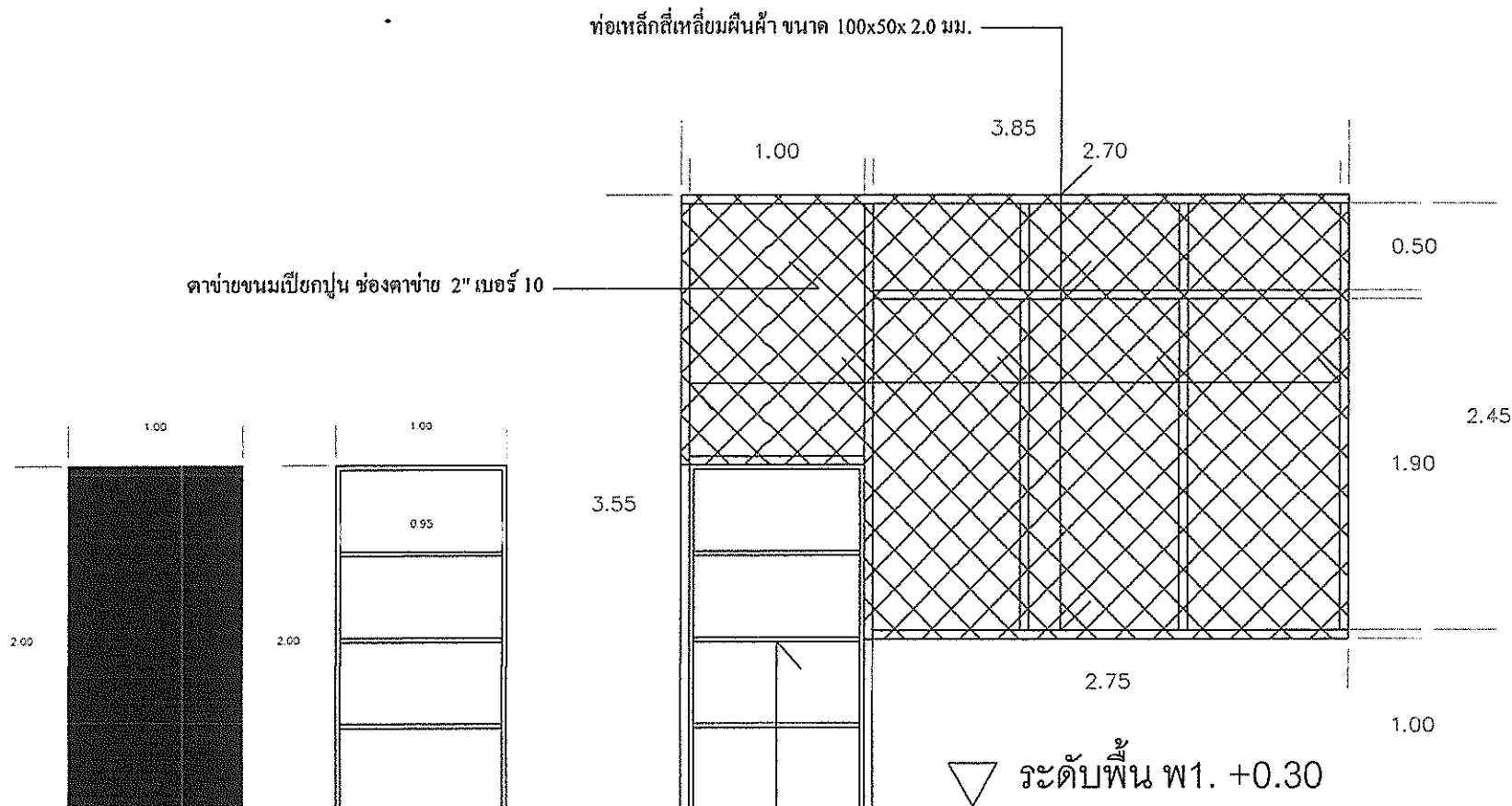

ขยายประตู 1:40

ประตู(ดูขยาย)

ตาข่าย(ต3) 1:40

▽ ระดับพื้น พ1. +0.30

ออกแบบ/ตรวจสอบ/รับรอง

(Signature)
 (นายสมิต เกียรติทวี)
 วิศวกรโครงสร้าง (สย.๖๙๓๗)

องค์การบริหารส่วนตำบลคีรีราษฎร์		อำเภอพบพระ		จังหวัดตาก	
แบบ	โครงการก่อสร้างอาคารอเนกประสงค์	เขียนแบบ	<i>(Signature)</i>	นายราเชนทร์ แสงท้าว	
	บ้านแม่ละมา หมู่ที่ 2 ต.คีรีราษฎร์ อ.พบพระ จ.ตาก	เห็นชอบ	<i>(Signature)</i>	นายบุญภาค กิตติย์กุล	
แสดงแบบ	ขยายประตู , ตาข่าย ต3	ตรวจแบบเห็นชอบ	<i>(Signature)</i>	นายชาญวิทย์ จิตชัยเจริญกุล	
		เห็นชอบ	<i>(Signature)</i>	จ.อ.สนธิ ดาวงษ์	
		อนุมัติ	<i>(Signature)</i>	นายชานน ไซดีคันทานต์	
ใช้แทนแผ่นที่	เลขที่แบบ อบต.คร.003/2563	แผ่นที่	13	ทั้งหมด	18 แผ่น
				ว/ค/ป	15/7/62

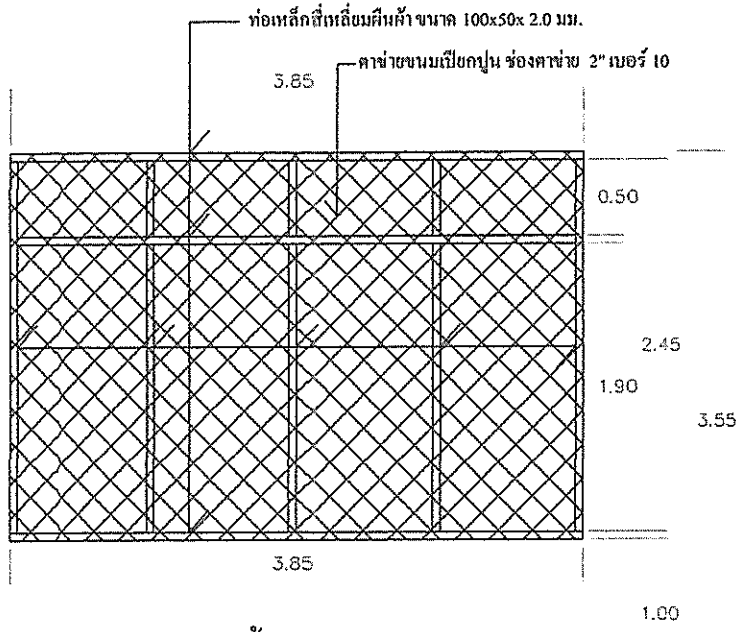

▽ ระดับพื้น พ1. +0.30

ตาข่าย(ต1) 1:50

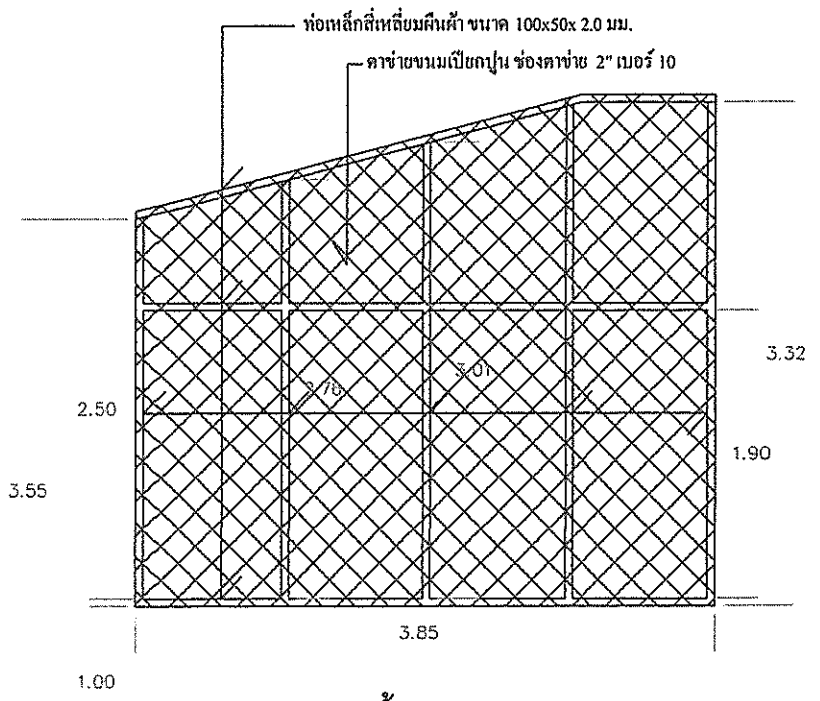

▽ ระดับพื้น พ1. +0.30

ตาข่าย(ต2) 1:50

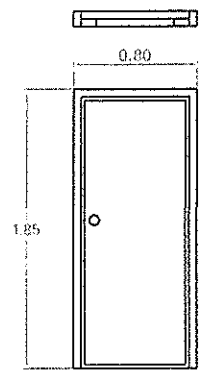
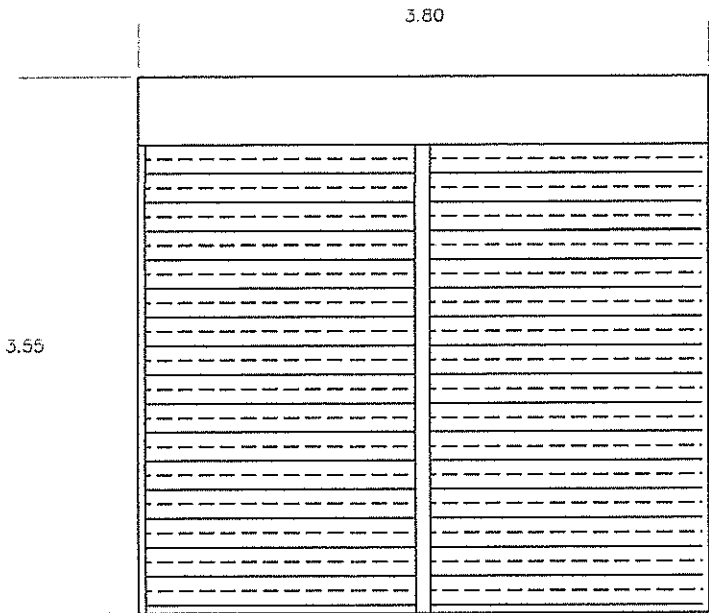

ขยายประตูม้วน(ป1) 1:50

- กรอบวงกบ PVC
- บานประตู PVC
- อุปกรณ์ครบชุด

ขยายประตู PVC (ป2) 1:50

ออกแบบ/ตรวจสอบ/รับรอง

 (นายสสิต เกียรติทวี)
 วิศวกรโครงสร้าง (สย.๖๙๓๓๗)

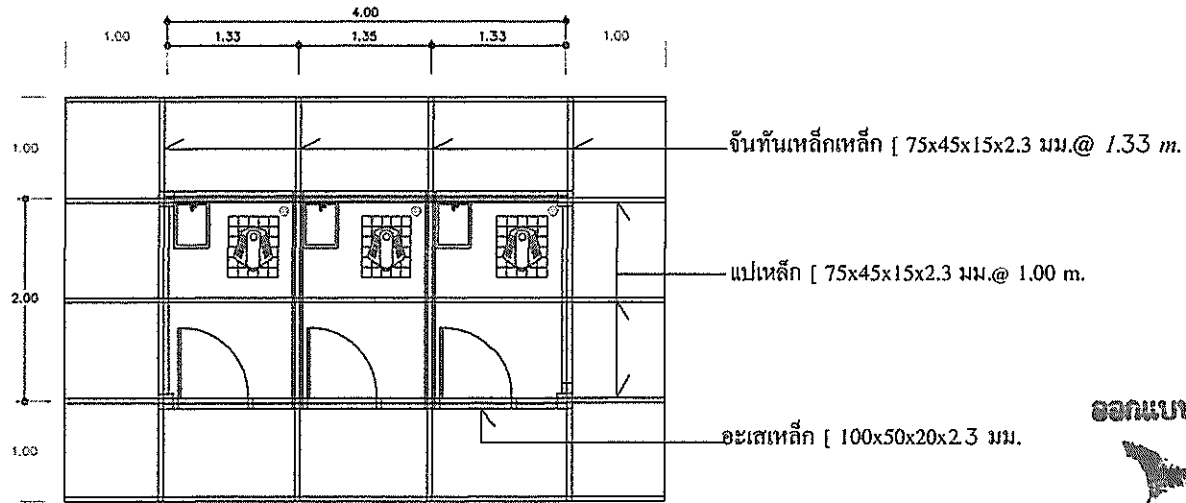
องค์การบริหารส่วนตำบลคีรีราษฎร์		จังหวัดตาก	
อำเภอห้วยพระ		จังหวัดตาก	
แบบ	เขียนแบบ		นายราเชนทร์ แสงท้าว
โครงการก่อสร้างอาคารอเนกประสงค์	เห็นชอบ		นายบุญนาค กิตติยังกุล
บ้านแม่ละเมา หมู่ที่ 2 ต.คีรีราษฎร์ อ.ห้วยพระ จ.ตาก	ตรวจแบบ/เห็นชอบ		นายชาตวิทย์ จิตชัยเจริญกุล
แสดงแบบ	เห็นชอบ		จ.อ.สนิท ดาวงษ์
ขยายประตูม้วน, ประตู PVC	อนุมัติ		นายชานน ไชติคณานต์
ตาข่าย ต1, 2	ใช้แทนแผนที่	-	เลขที่แบบ อบต.คร.003/2563
	แผนที่	14	ทั้งหมด 18 แผ่น
	วันที่	14	ว/ด/ป 15/7/62



แปลนโครงหลังคาห้องน้ำ 1:75

ออกแบบ/ตรวจสอบ/รับรอง

(นายสนธิ เกียรติทวี)
วิศวกรโครงสร้าง (สย.๒๐๙๓๗)

รายการอุปกรณ์ห้องน้ำ

สัญลักษณ์	รายละเอียด
①	โถล้างน้ของวางบนฐาน ชนิดชักน้ำ
②	ถังใส่น้ำยาล้าง
③	ฝักน้ำทองเหลือง 1/2"
④	ตะแกรงระบายน้ำทิ้งชนิดลัดก้น

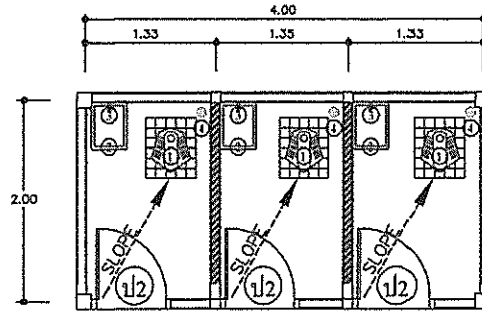

ขยายห้องน้ำ 1:75

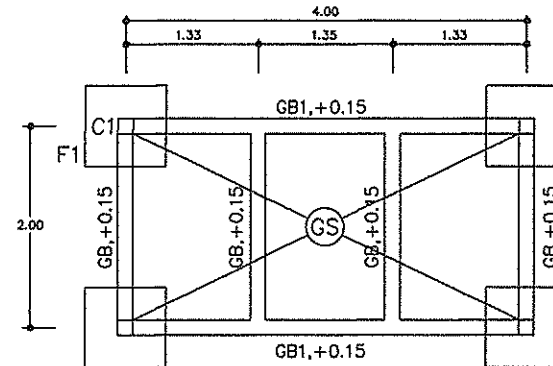

แปลนคานคอดินห้องน้ำ 1:75

องค์การบริหารส่วนตำบลคีรีราษฎร์			
อำเภอทพพระ		จังหวัดตาก	
แบบ	เขียนแบบ		นายราเชนทร์ แสงท้าว
โครงการก่อสร้างอาคารอเนกประสงค์ บ้านแม่ละเมา หมู่ที่ 2 ต.คีรีราษฎร์ อ.ทพพระ จ.ตาก	เห็นชอบ		นายบุญนาค กิตติย์กุล
แสดงแบบ	ตรวจแบบ/เห็นชอบ		นายชาณุวิทย์ จิตชัยเจริญกุล
	เห็นชอบ		จ.อ.สนธิ ดาวงษ์
แปลนโครงหลังคา, คานคอดิน ขยายห้องน้ำ	อนุมัติ		นายชานน ไซติคัคณานต์
ใช้แทนแผ่นที่ -	เลขที่แบบ อบต.คร.003/2563	แผ่นที่ 15	ทั้งหมด 18 แผ่น
			ว/ค/ป 15/7/62

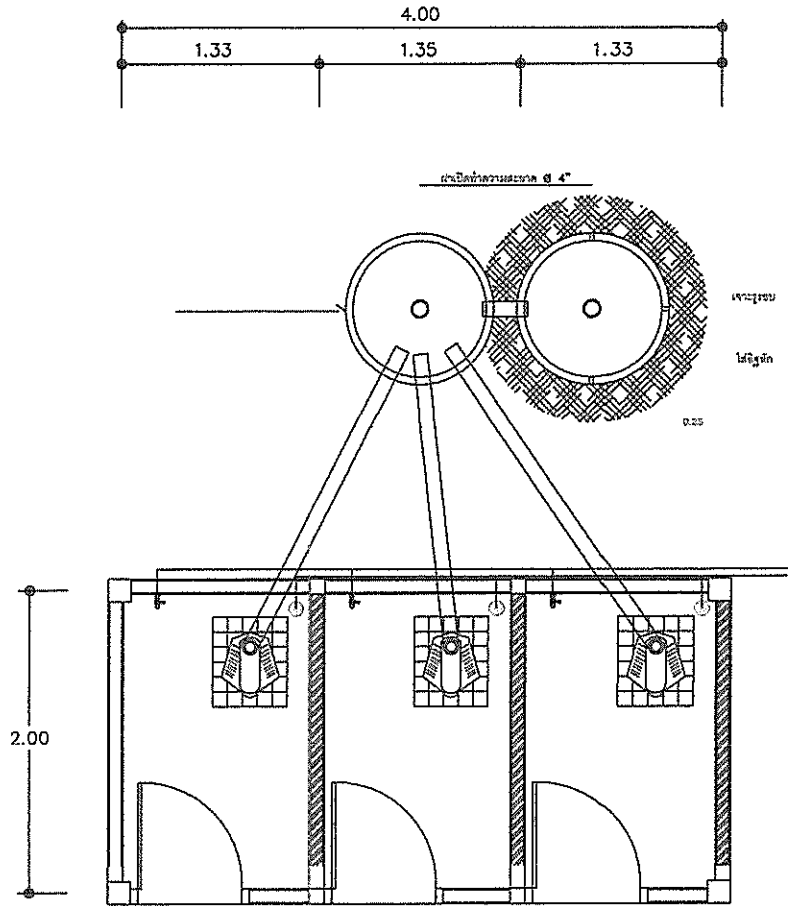

ขยายสุขาภิบาล 1:50

- สัญลักษณ์
- รางน้ำ PVC Ø 1/2" ชั้น 8.5
 - รางน้ำ PVC Ø 2" ชั้น 8.5
 - ▭ รางน้ำโถ้วรูดัก PVC Ø 4" ชั้น 8.5

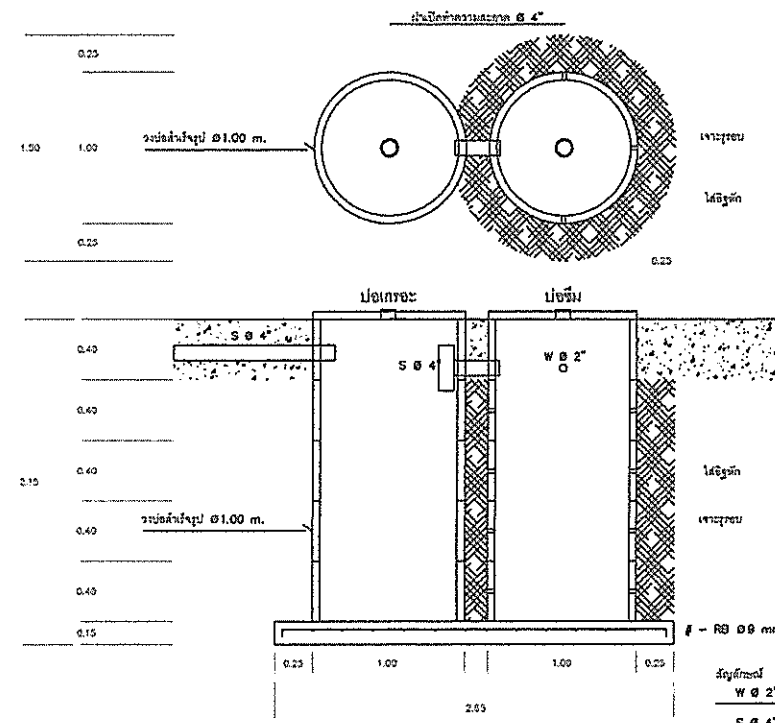

ประตูบาน-ประตูบาน 1:50

ออกแบบ/ตรวจสอบ/รับรอง

 (นายสถิต เกียรติวี)
 วิศวกรโครงสร้าง (ตย.๒๕๓๗)

- สัญลักษณ์
- ▭ ประตูบาน - ประตูบานขนาด 1.8
 - ▭ W Ø 2" = รางน้ำ PVC Ø 2" ชั้น 8.5
 - ▭ S Ø 4" = รางน้ำโถ้วรูดัก PVC Ø 4" ชั้น 8.5

องค์การบริหารส่วนตำบลคีรีราษฎร์		จังหวัดตาก	
อำเภอพบพระ			
แบบ	เขียนแบบ	<i>Asak</i>	นายราเชนทร์ แสงท้าว
โครงการก่อสร้างอาคารอเนกประสงค์ บ้านแม่ละเมา หมู่ที่ 2 ต.คีรีราษฎร์ อ.พบพระ จ.ตาก	เห็นชอบ	<i>[Signature]</i>	นายบุญนาค กิตติขันธ์กุล
	ตรวจแบบ/เห็นชอบ	<i>[Signature]</i>	นายชาญวิทย์ จิตชัยเจริญกุล
ขยายสุขาภิบาล-ประตูบาน-ประตูบาน	เห็นชอบ	<i>[Signature]</i>	จ.อ.สนิท ดาวงษ์
	อนุมัติ	<i>[Signature]</i>	นายชานน โชติคัคณานต์
ใช้แทนแผ่นที่	เลขที่แบบ จมต.คร.003/2563	แผ่นที่ 16	ครั้งถัด 18 แผ่น
			ว/คป 15/7/62

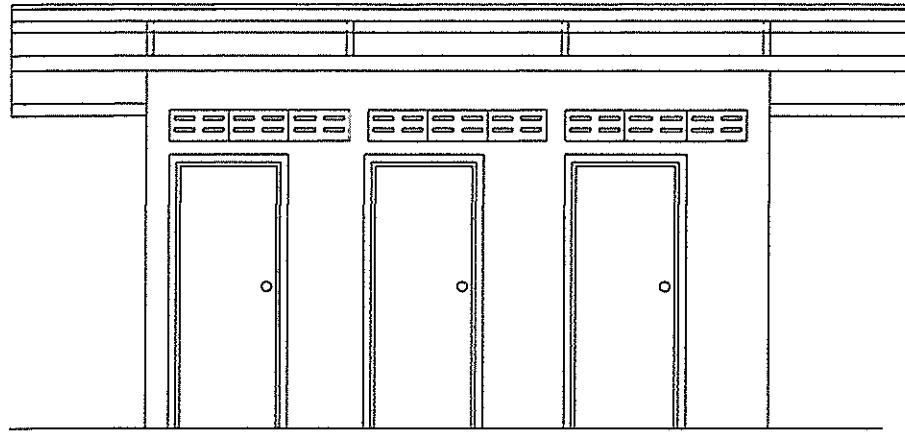

รูปด้านหน้า 1:50

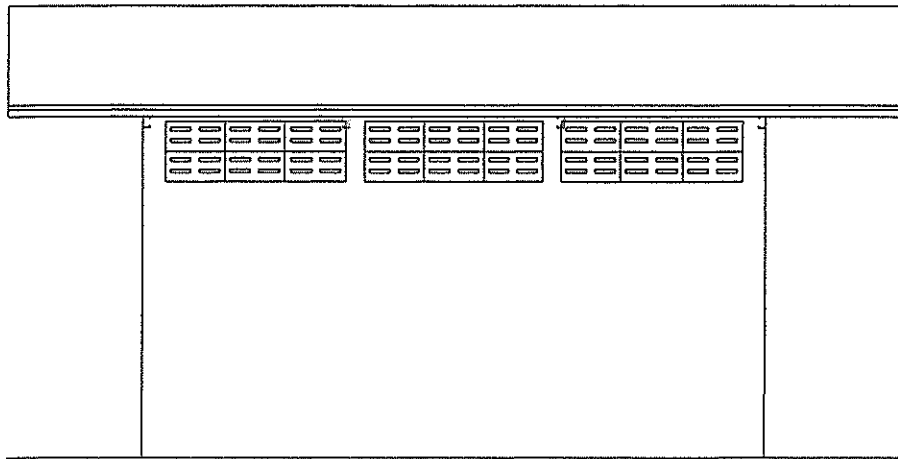

รูปด้านหลัง 1:50

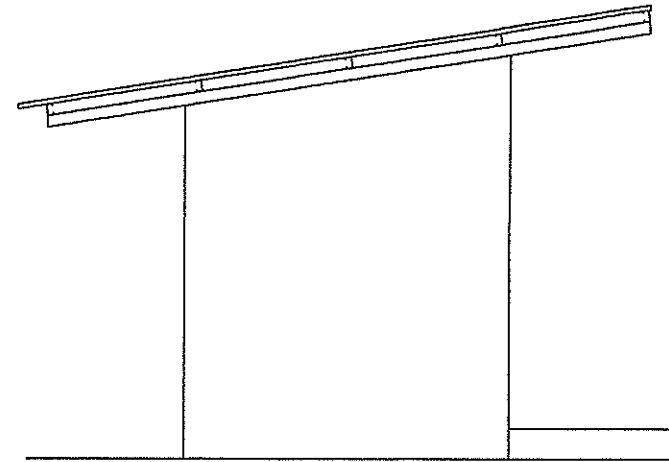

รูปด้านซ้าย 1:50

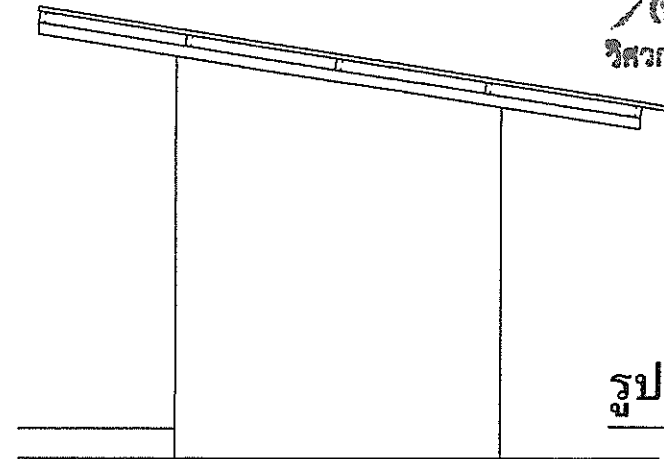

ออกแบบ/ตรวจสอบ/รับรอง

(นายสถิต เกียรติวี)
วิศวกรโครงสร้าง (สย.๒๙๓๗)

รูปด้านขวา 1:50

องค์การบริหารส่วนตำบลคีรีราษฎร์		อำเภอพบพระ		จังหวัดตาก		
แบบ	เขียนแบบ		นายราเชนทร์ แสงท้าว			
โครงการก่อสร้างอาคารอเนกประสงค์ บ้านแม่ละเมา หมู่ที่ 2 ต.คีรีราษฎร์ อ.พบพระ จ.ตาก	เห็นชอบ		นายบุญนาค กิตติขิงกุล			
	แสดงแบบ	ตรวจแบบ/เห็นชอบ	นายชานูวิทย์ จิตชัยเจริญกุล			
	รูปด้านหน้า, ซ้าย, หลัง, ขวา	เห็นชอบ		จ.อ. สนิท ดาวงษ์		
		อนุมัติ		นายชานน ไชติคณานนท์		
ใช้แทนแผ่นที่ -	เลขที่แบบ อบต.คร.003/2563	แผ่นที่ 17	ทั้งหมด 18 แผ่น	ว/ด/ป	15/7/62	

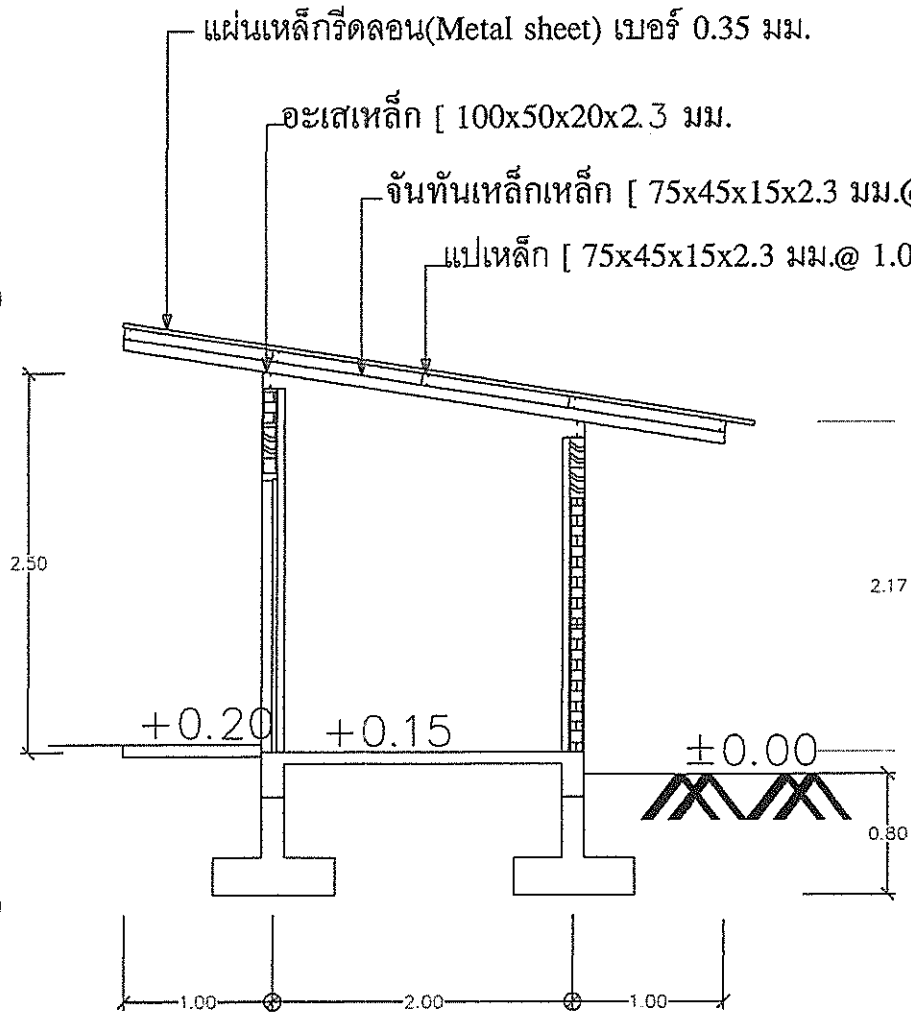

รูปตัดห้องหน้า 1:50

ออกแบบ/ตรวจสอบ/รับรอง

(Signature)
 (นายสถิต เกียรติทวี)
 วิศวกรโครงสร้าง (สย.๒๕๓๗)

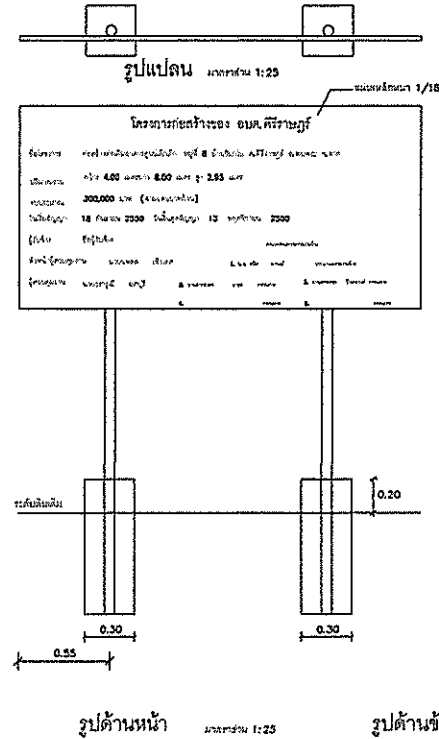

รูปด้านหน้า 1:25

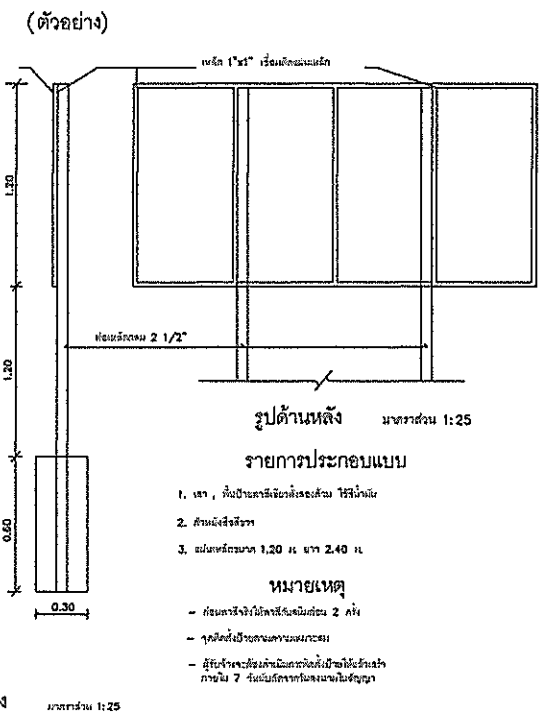

รูปด้านข้าง 1:25

หมายเหตุ ข้อความในป้ายให้ดูสัญญาประกอบ

องค์การบริหารส่วนตำบลศิริราชบุรี			
อำเภอพบพระ จังหวัดตาก			
แบบ	เขียนแบบ	<i>(Signature)</i>	นายราเชนทร์ แสงหัว
โครงการก่อสร้างอาคารอเนกประสงค์ บ้านแม่ละเมา หมู่ที่ 2 ต.ศิริราชบุรี อ.พบพระ จ.ตาก	เห็นชอบ	<i>(Signature)</i>	นายบุญนาค กิตติย์กุล
	ตรวจแบบ/เห็นชอบ	<i>(Signature)</i>	นายชาลวิทย์ จิตชัยเจริญกุล
	เห็นชอบ	<i>(Signature)</i>	จ.อ.สมนึก ดาวงษ์
อนุมัติ	<i>(Signature)</i>		นายชานน ไชติคันนาค
ใช้แทนแผนที่ -	เลขที่แบบ อบ.ศ.ร.003/2563	แผ่นที่ 18	ทั้งหมด 18 แผ่น ว/ค/ป 15/7/62